Correio da Manhã

Impresso nas machinas rotativas de Marinoni — Director -- EDMUNDO BITTENCOURT — Impresso em papel fabricado por P. PRIOUX & C. Paris

ANNO XI—N. 3.900 — RIO DE JANEIRO —SABBADO, 23 DE MARÇO DE 1912 — Redacção—Rua do Ouvidor, 162

Boas esperanças

Prosegue no Exercito a reacção contra o abuso, que alguns militares estão a fazer, da força que representam, para a satisfação de ambições politicas. Mais um protesto, o do general Trompowsky, appareceu contra o avassalamento do Exercito pela politicagem. A ordem do dia desse digno general, hontem publicada, foi mais uma boa esperança para os que se interessam pelo futuro da patria, mal agourado com o caminho que vae tendo a coisa publica no Brasil, pela intervenção desbragada da força militar na politica de varios Estados. Ao brado do general Trompowsky, que se seguiu á expansão patriotica e sensata do general Caetano de Faria, hão de seguir-se outros, e, afinal, a grande maioria dos officiaes superiores, acompanhados de camaradas de postos inferiores, ha de revoltar-se contra esse falseamento dos deveres militares que lança o paiz na desmoralização e no descredito universal, expondo-o, além disso, a convulsões em que a sua liberdade e independencia podem sossobrar.

Applaudimos sem reservas, com enthusiasmo, no que nos acompanha a nação esclarecida, o appello do general Trompowsky aos companheiros d'armas para que "não sirvam de escada á meia duzia de aventureiros da propria classe, sem escrupulos, sem entranhas, que só querem galgar posições politicas". Não pretendemos que o militar, tão brasileiro quanto o somos, se desinteresse da politica. Não. Mas o que repellimos, o que condemnamos, é que elle abuse da sua situação, das armas que o Estado lhe entrega para a defesa da patria e dos seus elevados interesses, para impôr-se aos seus compatriotas, apoderando-se de posições honrosas e lucrativas. O que queremos é que, soldado, seja elle sómente soldado, convencido de que nisto é que está a sua nobreza. A abnegação e o sacrificio só fazem engrandecel-o e tornal-o amado e respeitado do povo. As conquistas em que o militar deve ter fitos os olhos são os louros pela bravura e firmeza na defesa da patria e das instituições. Glorias as mais brilhantes são as que lhe reserva a guerra; mas, ainda na paz, glorias são as que elle conquista na inflexivel obediencia á lei e á disciplina, condição primordial da vida dos exercitos e do cumprimento da sua sagrada missão. No Exercito só exercito, solidados e officiaes encontram garantias de justiça que lhes não offerece o exercito politico, ou convertido em legião pretoriana. As promoções fazem-se por merecimento real, emquanto que no exercito politiqueiro, instrumento de caudilhagem, os militares só prosperam pelo favoritismo. Os nossos officiaes já têm a prova disso. A experiencia suffraga os nossos conceitos. No exercito envolvido na politica e machina da politica os officiaes na sua carreira são fatalmente preteridos pelos mais audazes e subalternos dos mais felizes nas suas empreitadas.

Ao mesmo tempo que os jornaes publicavam hontem a ordem do dia do general Trompowsky, divulgavam as reaffirmações, por parte do general Caetano de Faria, das palavras sensatas e patrioticas que proferira no Club Militar. Respondendo ao dr. Fonseca Hermes que, numa festa familiar, o cumprimentára pela invocação que fizera naquelle local aos seus camaradas, para abandono da politica "prejudicial ao serviço e ao preparo da defesa nacional", o general Faria disse que "a sua conferencia representava o resultante do pensar e do sentir da grande maioria dos officiaes do Exercito, e que elle nada mais fez do que repetir esses pensamentos e sentir", acrescentando que "os seus camaradas tinham a certeza de que os transviados, attraidos pelo canto da sereia politica num movimento de irreflexão, voltariam em breve aos seus postos para collaborar na obra da defesa nacional". Applausos que acolheram as palavras dos dois oradores, applausos partidos de camaradas presen- [illegible] a [illegible] em que, neste momento, se afunda a politica nacional.

São indicios todos esses de que o Exercito parece disposto, afinal, a insurgir-se contra os abusos e desmandos dos officiaes e generaes politicantes, que fazem politica com as proprias armas recebidas da nação sómente para defendel-a e á Republica. São boas esperanças de termo ao desbragamento com que, nestes ultimos mezes, alguns officiaes se têm intromettido na politica, por ambição propria, ou para servir alheia, prestando-se ao degradante papel de instrumentos de torpezas e crimes. Agora, com esses attentados dos militares que nos estão desmoralizando, aviltando, o Exercito decaiu evidentemente da sympathia popular; está mesmo odiado. Já não ha só prevenção; ha odio. E' preciso que venham factos desfazer essa má impressão. A conferencia e a ordem do dia, a que alludimos, são factos e com esse effeito. Mas não basta. São precisos outros. E' indispensavel que o Exercito repilla positiva e effectivamente toda solidariedade com os bombardeadores, fuziladores ou satellizadores, para servirmo-nos de feliz neologismo, com os empasteladores de jornaes, com toda essa caterva de aventureiros fardados que assaltaram os Estados, ou para elles proprios, ou para patronos em cujo serviço se rebaixam, se degradam, rebaixando e degradando a classe e a nação.

GIL VIDAL

Topicos e Noticias

O TEMPO

Tivemos hontem um dia agradabilissimo. A temperatura não foi já muito quente e o dia esteve lindo. Só o céo, destoando, esteve um tanto ameaçador...

A temperatura oscillou de 22° a 24,9°.

HONTEM

INTERIOR — O Tribunal de Contas achou legal a abertura do credito de 20:000$000 para pagamento de subvenção ao Asylo da Velhice Desamparada.

* Pelo Tribunal de Contas foi julgado legal a abertura do credito de 2.000:000$000 para pagamento das obras em diversos navios da Marinha.

* O Thesouro Nacional foi autorizado a effectuar importantes pagamentos.

* Ao ministro da Fazenda requereu a Confederação do Tiro Brasileiro, pedindo a cessão, por aluguel, de um predio na Fazenda Nacional de Santa Cruz.

* O ministro da Fazenda assignou diversas portarias concedendo licenças.

* Foi nomeado agente fiscal do consumo em Minas Geraes, o sr. Vivaldo Leite de Carvalho.

* O Thesouro Nacional autorizou a remessa, á Alfandega de Santos, da quantia de 446:000$000 em estampilhas do sello adhesivo.

* O ministro da Fazenda mandou incluir em folha de pagamento diversas pensões de montepio.

* O ministro da Fazenda não compareceu ao seu gabinete no Thesouro Nacional.

* Ao ministro da Agricultura informou o chefe do escriptorio de informações do Brasil em Paris ter sido inaugurado em Turim um novo estabelecimento destinado á torrefacção e venda do café do nosso paiz.

* O ministro da Agricultura, em officio que dirigiu ao dr. Eduardo Torres Cotrim, elogiou-o pelo modo com que desempenhou a incumbencia dada por aquelle ministerio.

EXTERIOR — Os revolucionarios do Paraguay não conseguiram tomar Assumpção, tendo-lhes cedido terreno as forças governistas, que soffrem as consequencias de sua inferioridade numerica.

* Affirmou-se em Portugal vir para o Rio, como representante daquella nação junto ao nosso governo, o sr. Magalhães Lima.

* Foi nomeado ministro da Suecia nos Estados Unidos o sr. Edugren.

* Declarou-se violento incendio na séde da Companhia Fiação de Christina, no Porto.

* Partiu de Berlim com destino a Corfú o imperador Guilherme.

* O *bill* sobre o salario minimo foi approvado pela Camara dos Communs.

Estiveram no Ministerio da Fazenda: senadores Pires Ferreira, Indio do Brasil, Pedro Borges, e Aurthur Lemos; deputados Passos de Miranda, e Pedro Pernambuco; srs. Eduardo Gama Siqueira, Benjamin Lima e Aristides Junqueira.

Cambio

TAXA OFFICIAL

Praças		90 d/v.	A' vista
Sobre Londres		16 1/8	15 31/32
"	Paris	$590	$597
"	Hamburgo	$730	$736
"	Italia	—	$599
"	Portugal	—	$113
"	Nova York	—	3$025
Libra esterlina, em moeda		—	15$125
Ouro nacional em vales, por 1$		—	4$587
Bancario		16 3/32	16 5/32
Caixa matriz		16 3/32	16 5/32

Renda da Alfandega

Em ouro	157:647$060
Em papel	241:099$503
Arrecadada de 1 a 22 do corrente	7.960:970$456
Em egual periodo de 1911	6.987:595$956
Differença a maior em 1912	973:374$600

Caixa de Conversão

Foi o seguinte o movimento:

Entradas: 100.015-0-0 libras e 2:250$000, ouro.
Saidas: 1.405 libras e 4.000 francos.

Lastro:	
Ouro em deposito	354.651:683$839
Responsabilidade do Thesouro: lei n. 2.357 e decreto n. 8.512	19.339:776$076
Total	373.991:459$915
Emissão:	
Notas em circulação	373.984:070$000
Moeda subsidiaria	7:389$915
Total	373.991:459$915

HOJE

Está de serviço na Repartição Central de Policia o 3° delegado auxiliar.

* O Correio expede malas pelos seguintes paquetes: "Pará", para Victoria e mais portos do norte; "Itauba", para Santos, Paranaguá, Florianopolis, Rio Grande do Sul; "Magellan", para Rio da Prata, Matto Grosso e Paraguay; "Anna", para Santos, Paranaguá, Itajahy, S. Francisco e Florianopolis; "Axel Johnson", para Rio da Prata, Matto Grosso e Paraguay; "Canoé", para os portos do norte; "Tupy", para Santos; "Crossby", para Santos, Paraná e Rio Grande do Sul e "Bellevue", para Santos.

Missas

Rezam-se as seguintes, por alma de:

Manoel Lourenço da Silva Bastos, ás 9 horas, na egreja de N. S. da Piedade;

major José Amaral Gurgel Ribas, ás 9 horas, na egreja de S. Francisco de Paula;

d. Rita Barrouin e Carlos Victor Barrouin, ás 8 1/2 horas, na egreja do Carmo.

Reuniões

Effectuam-se as seguintes além das annunciadas na *Vida Operaria*:

Club Progressista Suburbano.
Club dos Pepinos Carnavalescos.
Club dos Chinezes.
Sociedade Beneficente Memoria aos H. P. e Rainha Santa Izabel.
Club dos Aristocraticos.

Secção Livre

Publicamos:

Carlos Cordias.
S. José de Alem Parahyba.
Violação de Carta Patente.
Sorte paga.
Loterias da Capital Federal.
Testamento de José Gomes de Pinho.
Deneixa.
Testamento de José Gomes de Pinho.
A' praça.
Real Centro da Colonia Portugueza.
Sociedade Pingas Carnavalescos.

A' tarde e á noite

Theatro Recreio — *O conde de Monte Christo*.
Palace-Theatre — Variedades.
Pavilhão Internacional [illegible]
[illegible]
Cinema Avenida — [illegible]
Cinema Paris — Excellente programma.
Cinema Maison Moderne — Programma bellissimo.
Royal Cine — Programma sensacional.
Circo Spinelli — Funcção variada.

A partida do sr. Seabra, hoje, para a Bahia, tem o caracter de uma verdadeira expedição. Pequeno será o paquete para conduzir toda aquella familia politica, composta de representantes de todos os homens importantes da Republica. Os camarotes, disputados com cartas de empenho, estão abarrotados e o Lloyd, na faina de agradar o governador empavonado que o marechal Hermes arranjou para a gloriosa terra que foi o berço da nacionalidade brasileira, apressou de um dia a viagem normal do seu paquete, querendo deste modo dar ao Messias da Mulata Velha o prazer de contemplar mais cedo, e com maior enlevo, os logares santos que lhe ouviram os primeiros berros de recem-nascido, quando elle, ainda molhando as fraldinhas, já era o grande predestinado e o grande salvador...

O Lloyd assim, pela mão agradecida dos seus directores, presta homenagem discreta áquelle que foi ministro da Viação e, como ministro, soube bem e fielmente estimar os bons camaradas. E' verdade que muitos dos passageiros, com os seus negocios preparados para uma viagem no dia 24, que é o dia marcado no mez para a penultima partida dos paquetes do Lloyd, ficaram em risco de perder o cobre que deram pelo bilhete, si até á vespera desse dia não conseguissem pôr em ordem as bagagens. Mas que mal disso resulta para a Nação e para os creditos do Lloyd, si todos desejam que o illustre sr. Seabra reveja ancioso, com uma antecedencia de vinte e quatro horas, os sitios amados que os canhões do Barbalho e São Marcello bombardearam, para que fosse mais venturosa, mais heroica e mais honrosa para a Bahia a investidura no poder desse homem que tão assignalados desvellos mantem pela mãe-terra e tanto a irá beneficiar? Bem digno é o sr. Seabra do sacrificio que o publico viajador agora faz e bem justa e bem opportuna nos parece a homenagem do Lloyd, que sabe apreciar na devida conta os serviços dos grandes homens do paiz.

Que seja propicia, e bem propicia, e mil vezes propicia, essa travessia que o illustre bahiano vae hoje começar, seguido da sua fiel *entourage*. Desejamos-lhe bons ventos e bons mares, sem enjôos, para que possa á Bahia dentro de poucas horas sentir o peso e o valor do homem que a vae governar.

Adeusinho, sr. Seabra!

O presidente da Republica far-se-á representar na posse do dr. J. J. Seabra, no cargo de governador da Bahia, por seu ajudante de ordens capitão-tenente Reginaldo Teixeira, que para esse fim partirá no proximo dia 25, no vapor nacional *Rio de Janeiro*.

Mais uma nota sympathica de verdadeiro patriotismo e de exacta comprehensão dos seus deveres militares acaba de ser dada no Rio Grande do Sul pelo digno general Roberto Trompowsky — nome que se está impondo de maneira iniludivel ao respeito de todo o paiz, e particularmente á consideração e á estima da sua classe.

Notificado de que os governistas daquelle Estado pretendiam fazer-lhe uma enthusiastica manifestação de apreço, recorreu immediatamente á publicidade o illustre commandante da 12ª região militar, fazendo sem perda de tempo a declaração solenne de que recusava a homenagem projectada, por querer ficar de todo alheio ás lutas da politica partidaria.

Certo de que tal declaração era absolutamente sincera, porque a palavra do illustre militar não se parece em nada com a de outros generaes, e até mesmo com a de certo marechal, resolveram desistir da manifestação, accedendo assim aos desejos daquelle brioso soldado.

Todas as palavras de louvor são poucas para essa nobre conducta de um official de patente superior do nosso Exercito, prestigiado pelo saber e pelo talento, gozando da estima e da admiração de todos os seus camaradas, e que, podendo valer-se dessa ascendencia e desse prestigio para a conquista de vantagens e de posições politicas, a exemplo de outros aventureiros de farda, prefere manter-se dignamente no seu posto, fechando os ouvidos ás louvaminhas interesseiras dos partidos em luta, e dizer abertamente ao paiz tudo o que pensa a respeito da missão e do papel do soldado como elemento de defesa e não de ataque e de subversão á ordem civil e constitucional da Republica.

A phrase incisiva e o estylo claro e vibrante das suas ordens do dia ahi estão publicadas em todos os jornaes e dizendo com eloquencia os sentimentos que se aninham no seu espirito de cidadão e de militar patriota e disciplinador:

"Os que açulam a classe militar contra a classe civil são individuos tarados, que fazem jús a cubiculos e manicomios, quando não ás jaulas e pateos de féras. São comparsas de todas as vilanias e incensadores de todos os despotas, heroes de todos os vandalismos."

Que medite, ao menos por um momento, nessas nobres e inconfundiveis palavras, o homem que segue hoje para a Bahia, afim de satisfazer a sua larga ambição, assentando o poder, de que vae ser usurpador, na victoria da fraude, da corrupção e da mashorca militar.

O presidente da Republica assignou hontem o decreto da pasta da Guerra, transferindo do quadro ordinario para o supplementar o coronel Maciel de Miranda.

O sr. Epitacio Pessoa não desanima do seu proposito de obter a Parahyba para os seus amigos, a troco de cuja acquisição s. ex. combinou com o marechal Hermes a elaboração daquelle voto vencedor que por duas vezes prohibiu que o conego Galrão e o dr. Aurelio Vianna tivessem o *habeas-corpus* impetrado em seu favor pelos drs. Ruy Barbosa e Methodio Coelho. E o joven, e fogoso, e apaixonado, e malcreado ministro, o "exclusivamente juiz" do Supremo Tribunal da Republica trabalha realmente para levar a effeito a sua pretenção, não dormindo sobre os louros da sua victoria e tratando logo de alcançar o preço da sua dedicação ao governo.

Conseguil-o-á s. ex.? E' o que ainda se não póde asseverar, dada a recepção fidalgamente commovedora que o coronel Rego Barros vem alcançando á sua passagem pelos Estados comprehendidos na esphera de acção do fóco militar aspirante á escalada do palacio presidencial do Cattete.

Ora, á chegada do marechal Hermes, da sua estupenda diversão venatoria e alpinista, na qual s. ex. attingiu, contra todas as previsões, a vertiginosa eminencia do pico do Itatiaya, uma das primeiras visitas com que se ateve foi a do sr. Epitacio Pessoa. Sabemos que a visita se transformou em conferencia e que esta foi regularmente longa. Nessas condições, não ha como dissociar a presteza do sr. Epitacio em visitar o presidente (porque ella se verificou pouco tempo depois da sua chegada) [illegible] ou quaesquer outros divertimentos sem que á sua chegada ao Rio de Janeiro se lhe apresente o sr. Epitacio para dar-lhe os primeiros cumprimentos. De sorte que é positiva a conclusão de que quem deu as boas vindas a s. ex. foi simplesmente a lembrança da satisfação de uma divida bem importante. Mas desenganese o fogoso ministro do Supremo: o sr. coronel Rego Barros está bastantemente garantido para não temer os arreganhos do situacionismo parahybano.

Assiste-lhe, aliás, a mais positiva das razões: pois si o marechal Hermes é o presidente da Republica; o general Dantas Barreto governador de Pernambuco; o coronel Clodoaldo governador das Alagôas; o general Sotero dominador da Bahia, etc. etc., só s. ex. o coronel não ha de tambem dirigir uma unidade federativa?

As manifestações que lhe estão sendo feitas no decurso da sua viajem são typicamente symptomaticas e não admittem duvidas acerca da sua futura presidencia da Parahyba. Mesmo porque, *o marechal não prestigia nem desprestigia ninguem*.

O presidente da Republica mandou visitar, por seu ajudante de ordens, coronel James Andrew, o capitão de mar e guerra Adelino Martins, chefe de gabinete do Ministerio da Marinha, que acaba de soffrer melindrosa operação.

Felicitamos o sr. Bezerril Fontenelle pelo bom humor com que encara a politica. Candidato de um partido a um governo de Estado, com inimigos e adversarios a lhe olharem os menores passos e os movimentos mais insignificantes, o sr. Bezerril não é homem que se cerque de cautelas.

Diz uma velha phrase literaria que a palavra é o meio que o homem tem para encobrir o pensamento. Pois para este homem do Ceará, candidato a qualquer coisa de grave como é um governo, a palavra é o meio de dizer as coisas claras, como ellas são. Interpellado por um jornalista indiscreto, que o abordou hontem, na Avenida, o sr. Bezerril disse que acreditava — sabem o que? — na sua victoria, tão limpidamente e tão devotamente como acredita em Deus e na infallibilidade do Papa.

O jornalista foi curioso e perguntou si elle tinha elementos. Ora essa! Elementos, tinha-os o sr. Bezerril, e dos bons, e dos de primeira ordem, — porque tinha o Congresso do Estado.

— Está todo commigo, o Congresso, posso garantir... Elles não têm ("elles" são os adversarios) um unico deputado amigo...

O Congresso é, em materia de eleições, um poder verificador. Cabe-lhe a tarefa de examinar os pleitos realizados e desapaixonadamente, com o ar despreoccupado de quem gaba uma posta de peixe ao almoço, dizer si a eleição é boa ou má, si teve a pimenta da nota falsa ou si está regular e acceitavel. Esta é a sua funcção nos reconhecimentos.

Mas entre nós, *a priori*, os candidatos, sem mesmo contar com o eleitorado, contam com o Congresso. O sr. Bezerril que ahi está na Avenida, falando com os jornalistas amantes da boa indiscreção politica, é positivamente um symbolo quando diz que os seus adversarios estão fritos, porque elle conta com o Congresso, conta com o reconhecimento! Ao forte poder do suffragio popular, que é a base do regimen e a sua melhor recommendação, sobrepõe-se a ultima instancia do Congresso. E um cidadão que quer um governo já se não limita a perguntar ao eleitorado si tem por elle sympathias, porém vae direitinho ao Congresso saber quem é que está no caso de ser reconhecido.

Ha quem pense talvez que o sr. Bezerril errou falando no Congresso. Mas não errou coisa alguma: acertou! Elle sabe que tudo na Republica, com o suffragio popular, se faz assim mesmo. E, querendo ser um homem do seu tempo, diz sinceramente, com lealdade, aquillo que os outros affirmam com circumloquios hypocritas.

Pois não foi assim, com a cumplicidade unica do Congresso, que subiu á presidencia da Republica o marechal Hermes? Por que motivo, do mesmo modo, não hão de subir aos governos dos Estados outros que são tão bons como o marechal?...

O presidente da Republica far-se-á representar na solennidade da posse da nova directoria da Sociedade Nacional de Agricultura, que se realiza hoje, ás 8 horas da noite, por um dos membros de sua casa militar.

A noticia da partida inesperada do sr. Urbano de Gouvêa para esta capital não deve ter causado surpresa ás pessoas que estão ao corrente da politica de Goyaz. Nada mais facil de prever que a extensão do movimento regenerador ao longinquo Estado, embora se encontre na sua presidencia um coronel do Exercito, hermista de quatro costados e filiado ao P. R. C.

Com pezar do sr. Leopoldo de Bulhões, a coisa tinha mesmo de apparecer, pois vinha sendo de ha muito trabalhada.

Já o anno passado os srs. Pinheiro Machado e Quintino Bocayuva tiveram forte canseira para evitar a ruptura entre os srs. Bulhões e Gonzaga Jayme.

Este sr. Gonzaga Jayme é um dos politicos goyanos mais influentes. Foi devido ao seu apoio que o sr. Bulhões, já liquidado em Goyaz, conseguiu reunir votos para vir ao Senado contestar o diploma do sr. Xavier de Almeida.

Mas a colligação que se formára, com tanto proveito para o ex-ministro da Fazenda do sr. Nilo Peçanha, foi por agua a baixo, graças ao procedimento do sr. Urbano de Gouvêa, desgostando amigos do sr. Gonzaga Jayme.

Emquanto o sr. Bulhões [illegible] nas graças do marechal Hermes [illegible] possivel manter-se uma tregua. Agora, porém, o sr. Bulhões caiu em desgraça e a bomba estourou. Os amigos do sr. Bulhões, que eram funccionarios federaes, já foram quasi todos demittidos, inclusive um genro do sr. Urbano de Gouvêa.

Não é preciso pôr mais na carta. Goyaz ha de ser mesmo regenerado pelo coronel Joaquim Ignacio, de parceria com os srs. Gonzaga Jayme, Caiado e coronel Jardim.

Isso, aliás, já prognosticámos ha mezes atrás.

O presidente da Republica assistirá hoje á festa que se realiza no quartel da Força Policial, em homenagem ao commandante daquella corporação, coronel José da Silva Pessoa.

A *Gazeta de Noticias* fez hontem uma accusação injusta ao dr. Sabino Barroso, presidente da Camara dos Deputados, a proposito de uma ordem telegraphica expedida por elle de Bello Horizonte á secretaria da Camara, para que esta não permittisse aos candidatos ou a quem quer que fosse o exame das authenticas. O acto do presidente da Camara baseou-se no paragrapho 4° do art. 17 do respectivo regulamento. E o sr. Sabino não se submetteu ás "injuncções do momento", nem [illegible] com os tenentes nem está "na corrente dominante como um vento de insania no paiz". Somos informados que a reclamação partiu do sr. Irineu Machado.

O presidente da Republica determinou que o seu ajudante de ordens, capitão-tenente Cunha Menezes, fosse visitar hoje o deputado Lyra Castro, que se acha enfermo.

O general Pedro Ivo, director do Arsenal de Guerra desta capital, foi autorizado pelo titular da pasta da Guerra a mandar fundir nas officinas do mesmo arsenal as inscripções do pedestal do monumento erigido ao marechal Floriano Peixoto, na Avenida Rio Branco.

O ministro da Marinha visitou hontem o cruzador-torpedeiro *Tupy*, que se acha na ilha do Vianna, e o navio-escola *Benjamin Constant*, entrado hontem no nosso porto.

A Saude da Mulher — Incommodos uterinos.

Pelo ministro da Agricultura foram exonerados: o dr. Daniel Schlitiler, do cargo de ajudante de professor ambulante, por ter sido nomeado para outro cargo, e, a pedido, o engenheiro Arthur Martins Franco, do cargo de chefe da commissão fundadora do nucleo colonial "Cruz Machado", no Estado do Paraná.

O capitão de mar e guerra Manoel de Albuquerque Lima solicitará por estes dias a sua reforma.

Sabemos que outros lentes pretendem pedir reforma.

Retratos em tamanho natural a Crayon, executam-se pelos preços da Europa na Galeria Artistica Portugueza. Avenida Rio Branco n. 105.

Institut Beauté Sortimento completo. Casa Bazin Avenida Central 131.

Com o presidente da Republica conferenciaram hontem os ministros das Relações Exteriores, Guerra e Marinha.

O dr. J. J. Seabra foi hontem ao palacio do Cattete despedir-se do presidente da Republica, por ter de partir para a Bahia.

O presidente far-se-á representar no embarque do ex-ministro pelo chefe de sua casa militar, coronel Luiz Barbedo.

A Saude da Mulher—Para irregularidades.

A ultima condemnação

Publicámos hontem o documento em que os srs. conego Galrão e dr. Aurelio Vianna falam á nação e della esperam, pelo orgão dos seus representantes no Congresso Federal, poder politico por excellencia, o ultimo veredicto acerca da situação que por ora atravessa a Bahia, cujo governo nenhum dos dois substitutos do seu governador póde assumir, em vista da situação de força lá estabelecida pelos canhões do general Sotero de Menezes. Já não é possivel ter illusões sobre o inaudito escandalo que representa para todas as manifestações dignas da politica nacional a entrega da Bahia ao sr. Seabra; e, quando o Congresso se reunir, e a questão fôr por elle encarada, já o facto consummado estará tão estabelecido, que não mais será possivel lhe fazer qualquer modificação.

Mas era necessario que aquelle documento apparecesse, como a demonstração mais positiva do que vale no momento a palavra official, quando se trata do cumprimento das mais solennes e inaffastaveis promessas, solennes e inafastaveis porque consubstanciavam a propria essencia do regimen. Lendo o manifesto dos dois substitutos legaes do governador da Bahia, adquire-se ainda mais a convicção, já obtida pelo conhecimento anterior da attitude do governo federal, relativamente á seabrada, de que á personificação da mais estupefaciente desfaçatez é que está entregue o paiz. Effectivamente, estamos deante de um facto que o historiador destes tristes tempos ha de achar innominavel, enorme de canalhice, para qualifical o merecidamente.

O presidente da Republica dos Estados Unidos do Brasil, no anno de 1912, agiu dentro das suas funcções constitucionaes, ou por outra, pretendeu agir, na resolução de tal ou qual facto, para o qual convergiam necessariamente as suas preoccupações governamentaes: esse facto foi a ordem constitucional da Bahia, minada nos seus fundamentos e derrubada depois pela guarnição federal situada em S. Salvador. Disposição solennissima de honra e dignidade, firmada entre o presidente e um seu ministro que se chamou o barão do Rio Branco, obrigou o chefe do Estado a dar as primeiras providencias relativas a essa "ordem constitucional", cuja mais positiva causa de anormalização fôra o bombardeio de sua capital commercial, chamada S. Salvador, proeza militar levada a effeito contra todas as estipulações concernentes á arte da guerra, estabelecidas ao tempo na Convenção Internacional da Haya, e para a victoria das quaes muito contribuira, aliás, decisivamente, o plenipotenciario do Brasil.

Ora, esse ministro, que era a figura moral de mais relevo do presidente, denominado marechal Hermes da Fonseca, adoeceu ao começo do cumprimento de tão falada promessa do restabelecimento da "ordem constitucional da Bahia", e foi peorando, peorando, desde que a acção do tal presidente não correspondia ás necessidades do momento. Numa das mais agudas crises da sua molestia, o marechal Hermes visitou-o, e quando viu que o mal era da morte, voltou para o palacio presidencial, mandou os seus compromissos á tabúa e resolveu contrariamente ao que garantira o barão, apoiar justamente aquelles que haviam anniquilado a "ordem constitucional da Bahia".

Os homens daquella terra tinham, entretanto, á sua frente, um jurista muito resistente que se chamava Ruy Barbosa; e, como a lei encontra sempre meios e fórmas de remediar as situações dessa ordem, esse poderoso advogado foi ao refugio supremo das leis do paiz, e delle procurou arrancar a ordem legal que obrigasse o presidente (marechal Hermes), a effectivar aquellas categoricas affirmações de respeito á Federação (o Brasil era governado pelo regimen federativo). Esse refugio das leis, que se chamava Supremo Tribunal Federal, negou o que lhe era pedido, confiando na palavra do presidente, a qual de nenhum modo se modificou acerca da tão discutida "ordem constitucional", e mesmo após uma das suas sessões mais celebres, em que elle mesmo Supremo ouvira, porque o solicitára, a narração dos dois maiores representantes do governo [illegible] marechal promettera, [illegible] governo do autor [illegible] bombardeio de S. Salvador, do empastelamento de tres jornaes que lhe eram contrarios e da inutilização de uma bibliotheca publica, um dos mais raros patrimonios intellectuaes do paiz. Porque se forjára uma eleição, na qual elle conseguira extrair do bico de penna cerca de um milhão de votos.

O historiador não acreditará assim facilmente em tudo isso, mas acabará jungido á mais cruel das convicções, sobretudo quando sob as suas vistas cair o manifesto, por nós hontem publicado, dos srs. conego Galrão e Aurelio Vianna. Deixemos, porém, a historia, e façamos nós mesmos a condemnação dessa ignobil patacoada de que o marechal Hermes foi o nefastissimo portagonista, e confessemos mais uma vez que esse chefe de governo é para todos os effeitos um pobre diabo que não sómente se desmoraliza e á sua politica, mas a todos os vinte e tantos milhões de brasileiros que o têm, e quão infelizmente, como a mais alta representação do seu organismo social.

E' verdade que o julgamento da historia vale muito; nelle o marechal Hermes apparecerá com toda a expressão da sua phenomenal curteza de vistas e de intelligencia, e de respeito pelas funcções que exerce. Mas nós poderemos tambem participar do chicote desse juiz terrivel que é o futuro, dado que elle ha de fatalmente nos codemnar a nós, que tivemos a cobardia de supportar um tal homem.

Ainda uma vez: o manifesto á nação dos srs. conego Galrão e Aurelio Vianna tinha a obrigação de apparecer, para o perfeito desmascaramento do desgraçado bi-frontismo actualmente dominante no palacio do Cattete. E não só no Cattete; mas onde quer que haja e prepondere o espirito politico e administrativo que no momento tripudia sobre a indifferença nacional.

Chapelaria Motta --- Gonçalves Dias n. 65

O presidente da Republica foi hontem procurado pelos senadores Oliveira Valladão, Arthur Lemos, Lauro Sodré, Pedro Borges, Tavares de Lyra e Ferreira Chaves, deputados Aarão Reis, Raymundo Miranda, Antonio Bastos, Bezerril Fontenelle e Passos de Miranda, dr. André Cavalcante, ministro do Supremo Tribunal; dr. Belisario Tavora, chefe de policia; generaes Thaumaturgo de Azevedo e Ferreira Campello, coronel Silva Pessoa, commandante da Brigada Policial; coronel Affonso Monteiro, general Torres Homem, coronel Francisco Alvares da Fonseca, major Salvador Rocha, dr. Olegario Pinto, Alfredo Camara, dr. Armando de Oliveira, dr. Joaquim Machado de Mello, Huberto Laroze, general Jacques Ourique, dr. Leonel de Alcantara e coronel Francisco A. Pessoa Leal.

Realiza-se hoje, ás 8 horas da noite, a sessão solenne de posse da nova directoria da Sociedade Nacional de Agricultura, composta, dentre outros, dos drs. Lauro Severiano Müller, ministro do Exterior, e Miguel Calmon du Pin e Almeida.

Bebam **BRAHMA** A rainha das Cervejas

O coronel Cruz Sobrinho visitou hontem, em nome do ministro do Interior, o dr. José Barbosa Gonçalves, titular da pasta da Viação.

O ministro da Marinha está escolhendo pessoal machinista que deve vir a bordo do *Rio de Janeiro*.

Por ordem telegraphica do ministro da Agricultura, o dr. João Lacerda, official de gabinete de s. ex., visitou hontem os ministros da Fazenda e da Viação, que se acham enfermos.

Já provaram vinho "Vasco"? Unicos importadores FERRAZ DE MACEDO & C.

Por ter sido nomeado para o cargo de fiel de armazem da Alfandega de Porto Alegre, foi exonerado, a pedido, de fiscal de clubs de venda de mercadorias no Rio Grande do Sul o sr. João Ferreira Pacheco.

De ordem do ministro da Agricultura, o traductor do ministerio fez a versão do regulamento do Povoamento do Sólo, na parte que interessa aos immigrantes que se destinam ao nosso paiz, para o inglez.

S. ex. mandou que esse trabalho fosse impresso com toda urgencia, afim de ser enviado ás pessoas que dos Estados Unidos, do Canadá e da Inglaterra, pedem informações e desejam vir para o Brasil.

SALDOS
ARTIGOS FIM DE ESTAÇÃO
e vendas com 20 o|o desconto-Casa Raunier

O dr. Francisco Salles, ministro da Fazenda, continúa ainda ligeiramente enfermo. S. ex., por este motivo, não compareceu hontem ao seu gabinete no Thesouro Nacional.

Chegou hontem ao nosso porto o navio-escola *Benjamin Constant*, trazendo a turma de guardas-marinha.

Commanda-o o capitão de fragata Mourão dos Santos, que hontem mesmo se apresentou ás autoridades navaes.

A Saude da Mulher — Para suspensão.

A Directoria da Receita do Thesouro Nacional autorizou a Casa da Moeda a remetter á Alfandega de Santos estampilhas do sello adhesivo na importancia de 446:000$.

O Thesouro Nacional vae providenciar para que seja paga a quantia de 270:720$258 aos respectivos credores, pelos trabalhos e fornecimentos feitos para a Estrada de Ferro Central do Brasil nos mezes de setembro a dezembro ultimos.

O Elixir de Mastruço é o unico que cura qualquer tosse rapidamente.

Tendo o collector das rendas estaduaes em Codó, no Estado do Maranhão Manoel Ferreira Bayma, encarregado das rendas federaes, passado, por molestia, este cargo ao 1° escripturario do Thesouro Estadual, Raymundo de Castro Menezes, o respectivo delegado fiscal sanccionou esses actos.

O navio-escola *Benjamin Constant* vae entrar para o dique, afim de soffrer reparos.

Vesti vossos filhos No Paraiso das Creanças, R. 7 Set. 100

Pingos e Respingos

— Colheu hontem mais um botão no jardim de sua preciosa existencia o Armendio Jauvan.

— Um botão?

— Sim; e é por isto que lhe deram uma casa.

* * *

O sr. Teixeira Mendes em sua ultima epistola pro-chineza investe furiosa e positivamente contra S. Paulo, cujas "autoridades temporaes" classifica como as mais atrazadas e auto-republicanas da Federação Brasileira.

Não comprehendemos tal ataque do papa do Positivismo contra S. Paulo, entidade de muito espe- [illegible] contistas e anachronicamente, fun- [illegible]

— Afinal [illegible] em que os jornaes estão mettendo a "Condessa Herminia" do Dantas Barreto?

— Mas é horrivel, filho, a tal "Condessa".

— Sim; foram erros da mocidade; o Dantas tem erros da velhice muito peores...

* * *

— Desappareceu um corretor da praça e os jornaes discordam sobre o seu destino e as causas do seu desapparecimento; uns dizem que fugiu, dando um grande desfalque; outros que está doente...

— Homem, afinal vem a dar no mesmo; hoje, entre nós, o desfalque é uma molestia; é mesmo uma epidemia...

* * *

Continuam a chegar atrazados os nocturnos da Central. Ora é a machina que desgarra da composição do trem e percorre sósinha kilometros e kilometros de linha; ora é a machina que descarrila e leva horas e horas para montar nos trilhos.

— Que querem?! Trem de luxo; é natural que tenha luxos!

* * *

Um jornal da noite classifica de interessante o caso da linda hespanhola que pretende processar um elegante official de gabinete de certo ministro, por crime de não querer bem.

— E não querer bem é crime?

— Conforme! Si o caso fôr, de facto, interessante, é crime consummado.

* * *

O dr. Carlos Seidl baixou uma circular a respeito das infracções do regulamento sanitario que estabelece multas de 50$ a 100$ aos responsaveis pelas larvas encontradas pelos inspectores, em suas visitas domiciliares.

— E si o desgraçado tiver as larvas nos olhos, como esses que cairam nas mãos dos chinezes? Seria mais pratico encarregar as curandeiras orientaes do serviço da prophylaxia da febre amarella.

* * *

O sr. Rivadavia Corrêa foi accordar com os proceres da politica paulista a *acção conjunta* que vão adoptar S. Paulo, Minas e Rio Grande do Sul no reconhecimento de poderes da Camara dos Deputados.

— Si o Menna não sair do Ministerio, o Hermes é quem paga o pato.

— E ainda chamam *reconhecimento* a uma ingratidão dessa ordem!

CYRANO & C.

De como se evaporam as rendas da Prefeitura

Para a educação do povo em materia de economias municipaes

Naturalmente, ao ler ante-hontem esta secção, o general Bento Ribeiro ficou intrigado com o caso do cinema do largo da Carioca, na embocadura da rua destinada a ligar aquelle largo com a rua Emerenciana. E não será para menos, pois que em logar daquelle nome, saiu publicado *D. Marciana*, por lapso da typographia, ou da revisão, ou de ambas estas secções. Temos, pois, que o cinema famoso está sendo reinstallado num proprio municipal destinado a ser demolido, para a abertura de uma rua nova de absoluta necessidade, não se sabendo quem autorizou aquella reinstallação. Alludimos ao facto porque, si aquelle arruamento não está aberto, si toda a zona destinada a ser uma rua é apenas um grande mattagal, valhacouto de quanto malandrão e gatuno delle queira aproveitar-se, é porque a Prefeitura não tem dinheiro para o que é preciso, tendo-o, todavia, para aggravar escusadamente as despesas do municipio, com elevações de ordenados e com reformas dispendiosas, quando as circumstancias do thesouro municipal tal não permittem.

E' ver a ultima mensagem do prefeito, e pasmar depois. Nella são pedidos creditos num total de 16.004 contos e verifica-se que quasi toda essa verba é destinada para o pagamento de novos encargos, alguns creados pelos prefeitos anteriores ao sr. Bento Ribeiro, e outros pelo actual prefeito.

O que vale a este bom povo carioca é que o general Bento Ribeiro, segundo noticia enviada aos jornaes, "tendo tomado em consideração varias reclamações, resolveu mandar executar com presteza varias obras de calçamentos, reposição de calçamentos, construcção de sargetas empedradas e boeiros. Para isso s. ex. deu ordens afim de que fique aberta concorrencia publica para calçamento a parallelepipedos das ruas D. Luiza, Cassiano, Maria Lacerda, Coronel Rangel, Visconde de Caravellas e outras."

Iremos ter, de verdade, alguns melhoramentos? Duvidamos, e é bem facil explicar por que duvidamos: E' porque a Prefeitura, que tem feito evaporar a melhor das suas rendas com a sustentação de um funccionalismo que poderia ser reduzido á metade, e que acabou ha pouco de augmentar os ordenados a todo esse funccionalismo, continúa não tendo dinheiro para pagar aos seus credores, que são os fornecedores de materiaes, empreiteiros, etc.

Ahi vae a prova: o prefeito pediu ao Conselho a abertura de creditos extraordinarios, para pagamentos das seguintes contas escripturadas no seu *passivo* e que já vêm... de épocas anteriores:

Para pagamento de alugueis de casas para agencias da Prefeitura	3:365$000
Para pagamento de contas de calçamentos novos, construcção de pontes, boeiros, reforma de edificios escolares e recúos progressivos, *referentes a exercicios findos*	2.594:738$667
Para pagamento de contas de fornecimentos á superintendencia, *referentes aos exercicios de* 1909, 1910 e 1911	506:582$381
Para reforço da verba para pagamento de *divida passiva*	139:167$976
Total	3.243:854$024

E', pois, bem visivel que a Prefeitura deve, por toda a especie de fornecimentos....... 3.243:854$024. Visivel é tambem que essa divida é, em grande parte, antiga, e apezar disso, no orçamento Bento Ribeiro apenas se pediam, para pagamento de encargos atrazados, 300 contos de réis! E ainda, no mesmo orçamento, apenas está inscripta, para conservação de calçamentos e outros melhoramentos, a verba de 3 mil contos!

Dahi o termos o direito de duvidar que a Prefeitura faça executar agora os melhoramentos annunciados. O prefeito terá muito bons intuitos, o que é crivel, mas não tem dinheiro, o que é sabido.

O emprestimo projectado mallogrou-se, o que tambem não estranhámos, e apezar de que o mez de fevereiro foi o da larga colheita pelos impostos de licença, a Prefeitura não tem conseguido haver os fundos precisos para os seus encargos.

E note-se agora mais o seguinte: si se excluir do total dos creditos pedidos ao Conselho pelo p[illegible] aquella importancia de 3.243:854$024, e mais 5.465:558$340, para amortização e juros das dividas interna e externa, verifica-se o seguinte que causa calafrios: 2.848:966$833 são empregados a *satisfazer as differenças de vencimentos dos funccionarios que foram agraciados com esse presente*, e 4.446:338$679 vão-se com as reformas realizadas e com a creação de pessoal novo... remunerado á altura inversamente proporcional aos recursos economicos do thesouro municipal!

Mas, amigo carioca, esfreguemos as mãos satisfeitos, pois poderá a coisa ser muitissimo peor!

[illegible]
Faz todas as operações [illegible]
Conta corrente de movimento....... [illegible]

Letras a premio	3	mezes	4 o/o
	6	"	5 o/o
	9	"	6 o/o
	12	"	7 o/o
	24	"	7 1/2 o/o

As notas promissorias a prazo de um e dois annos são emittidas com *coupons* pagaveis trimestralmente, correspondentes aos juros.

Ao ministro da Agricultura o chefe do escriptorio de informações em Paris mandou um officio informando-o minuciosamente sobre a constituição da Camara de Commercio Franco-Brasileira.

Dr. Moncorvo. Medico. Av. G. Freire, 104 (3 h.)

Ao ministro da Agricultura informou o dr. Delfim Carlos, chefe do escriptorio de informações do Brasil em Paris, ter sido inaugurado em Turim o novo estabelecimento "Il Brasile", destinado á torrefacção e venda do café do nosso paiz.

A Perfumaria Nunes mudou-se para o largo de S. Francisco de Paula n. 25, começo da rua do Theatro.

O director da Escola Commercial da Bahia remetteu ao director geral da Industria e Commercio do Ministerio da Agricultura varios exemplares do novo regulamento daquella escola.

A Saude da Mulher—Para hemorrhagias.

A officialidade do 1° batalhão da Brigada Policial, por intermedio do capitão Proença, convidou o ministro da Viação para assistir á festa, em homenagem ao marechal Hermes da Fonseca, que realizará hoje, ás 3 horas da tarde.

Bebam Antarctica
A melhor de todas as cervejas.

Tendo os conferentes das Capatazias da Alfandega desta capital pedido ao dr. Francisco Salles, ministro da Fazenda, as vantagens de funccionarios publicos, de conformidade com o decreto n. 1.554, de 12 de novembro de 1906, que fixou os seus vencimentos, divididos em 2/3 de ordenado e 1/3 de gratificação, aquelle titular declarou que só o poder legislativo, em lei especial, poderá attender aos requerentes.

ILEGIVEL· MUTILADO MELHOR EXEMPLAR ENCONTRADO

Officiaes em desempenho de funcções estranhas á Armada

Escrevem-nos:

"Acostumados a ver o vosso jornal ser o paladino das causas justas, pugnando sempre ao lado da justiça, em prol dos interesses dos poucos favorecidos pela fortuna, ousamos dirigir-vos este appello, certos de que lhe dareis guarida.

Infelizmente, não permittindo a disciplina militar que os subalternos analysem os actos, que lhes pareçam menos acertados, dos seus superiores, são elles levados a lançar mão, ás vezes, das columnas da imprensa, cuja influencia no espirito dos dirigentes é incontestavel.

O assumpto que motiva esta se prende á errada interpretação, assim julgamos, da lei que baixou com o decreto n. 2.473, de 3 de novembro de 1911, que tornou extensiva á Armada, por força do artigo 85 da Constituição, a disposição contida no artigo 123 da lei n. 1.860, de 4 de janeiro de 1908.

Anteriormente á lei chamada da Reorganização do Exercito, elaborada proficientemente pelo actual presidente da Republica quando ministro da Guerra, os officiaes do Exercito, á excepção dos que exerciam cargos vitalicios, que então formavam o quadro especial, faziam parte de um unico quadro, que era o da activa. Acontecia, porém, que um official que estivesse em alguma commissão permanente mas não vitalicia, posto que afastado do serviço arregimentado, occupava no quadro da activa um logar, que as necessidades do serviço das fileiras exigiam que o fosse por um official de facto arregimentado.

Foi essa incoherencia que o supracitado artigo 123 veiu dirimir com a creação do quadro supplementar.

O quadro supplementar, conforme expõe o artigo de lei que abaixo transcrevemos, deve ser constituido pelos officiaes que se acham afastados, directa ou indirectamente, da vida de batalhão.

Dizemos directamente quando taes officiaes pertencem ao magisterio militar, e indirectamente quando, si bem que pertençam a algum corpo ou batalhão, se acham á disposição de algum outro ministerio, que não o da Guerra, em desempenho de commissões legislativas ou ainda no proprio Ministerio da Guerra, em funcções explicitamente discriminadas no texto da lei.

Em consequencia da creação deste quadro, necessidade que se impunha, e explicitamente o diz a lei, como muito bem o exprimiu no seu parecer unanime (abaixo transcripto), a illustrada commissão de marinha e guerra do Senado, a passagem dos officiaes para o referido quadro redundaria na abertura de vagas no quadro activo, e remoçamento da officialidade nos postos superiores, como realização de um dos ideaes do actual presidente da Republica no seu premio á lei de Reorganização do Exercito.

Vimos, então, o que succedeu: grande numero de officiaes do Exercito passou para o quadro supplementar, favorecendo assim o accesso de officiaes subalternos que já se julgavam condemnados á compulsoria sem essa medida salvadora e justa. Assim, a creação do quadro supplementar trouxe duas vantagens: arredar do quadro activo officiaes que não exerciam funcções nos batalhões e rejuvenescer os quadros.

Sendo por iniciativa do Congresso Nacional, e muito acertadamente, tornado extensivo á Armada tal artigo de lei, simples formalidade, todavia imprescindivel, porquanto o artigo 85 da Constituição já o mandava, não o interpretou, como o julgamos justo e foi feito no Exercito, o extitular da pasta da Marinha, que se limitou a passar para o quadro supplementar sómente os dois almirantes da activa ministros do Supremo Tribunal Militar.

Entretanto, sr. redactor, pensamos que semelhante medida deveria tambem attingir aos officiaes da Armada que têm assento nos congressos Nacional e estaduaes, que fazem parte do corpo docente do Collegio Militar, que são membros da casa militar do presidente da Republica, bem como os que são nomeados para commissões permanentes nas diversas secções do Almirantado, recentemente creado, nos arsenaes de marinha, escolas profissionaes, capitanias de portos e mesmo, si se levar a rigor o espirito da lei, os officiaes instructores das escolas de aprendizes marinheiros.

Nenhum prejuizo dahi resulta para quaesquer officiaes de um e outro quadro (supplementar e activo), pois as condições para promoção são as mesmas, assim tambem os vencimentos, advindo sómente dessa medida o rejuvenescimento dos quadros, tanto almejado pelos srs. presidente da Republica e almirante Baptista de Leão, e, cremos tambem, uma das preoccupações do proficiente militar e clarividente administrador que ora preside aos destinos da Marinha.

Sejam nossas ultimas palavras, sr. redactor, um appello que por vosso intermedio fazemos ao alto criterio do sr. almirante Belfort Vieira, no sentido de ser cumprida a lei que passamos a transcrever, juntando o parecer a que acima nos referimos.

A lei n. 1.860, de 4 de janeiro de 1908, diz em seu artigo 123: "E' creado o quadro supplementar destinado aos officiaes do Exercito activo que desempenharem funcções estranhas ao Ministerio da Guerra ou vitalicias e aos arregimentados que exercerem serviço permanente no Estado-Maior, nas secretarias, nos arsenaes de Guerra, nas fabricas de cartuchos e de polvora, nas escolas e collegios militares, nos quarteis-generaes das regiões e inspecções e outras.

Esses officiaes passarão para o quadro acima logo que entrarem no exercicio das respectivas funcções e serão delles excluidos quando deixarem as funcções que exerciam ou quando forem promovidos ao posto immediato e incluidos em sua arma ou corpo de origem. Os que sendo promovidos continuarem a exercer as ditas funcções em virtude de lei que garanta a sua permanencia nas mesmas, independente de acção governamental, serão novamente transferidos para o [illegible]

quaesquer corporações militares, federaes, congeneres (Exercito, Armada e Guarda Nacional) das justas determinações deste artigo de lei.

A Camara dos Deputados entendeu definir o caso nos termos do art. 85 da Constituição Federal, tornando extensivo á Marinha a disposição do art. 123 da lei de reorganização do Exercito acima transcripta. Nada mais justo. Por que o funccionario militar, vitaliciamente preso a um serviço federal, continuará occupando um logar no quadro activo que é formado por pessoal numericamente necessario para os differentes serviços technicos, prejudicando esses serviços por substituições egualmente duradouras, alterando assim as condições normaes da administração technica naval?

Os termos do projecto são precisos e claros, e a commissão de Marinha e Guerra entende que o mesmo projecto deve entrar em discussão e ser approvado." (sic).

Decreto n. 2.473, de 3 de novembro de 1911:

"Artigo unico — Fica extensiva á Armada, por força do art. 85 da Constituição, a disposição do art. 123 da lei n. 1.860, de 4 de janeiro de 1908; revogadas as disposições em contrario."

Com a publicação destas linhas muito vos recommendareis á gratidão — *Dos que vivem á bordo.*"

GARAGE BERLIET TELEPHONE N. 2.394

NA PARAHYBA

O coronel Rego Barros

Recebemos o seguinte telegramma:

Parahyba, 22 — Foi deslumbrante a recepção do coronel Rego Barros; cerca de dez mil pessoas acclamam o salvador do Estado, com verdadeiro delirio.

Quitanda 27

Flores, plumas egrite e mais preparo de chapéos, só nesta casa.

Os ecclesiasticos enveredam pelo caminho da politica

Recebemos o seguinte telegramma:

Parnahyba, 22 — (Correspondente) — A diocese piauhyense está em dissolução. O vigario encarregado pelo bispado é chefe politico exaltado; elle está exercendo forte pressão contra todos os vigarios seus adversarios: escandalizou o vigario de Jeromenha, suspendeu as ordens ao vigario de Peripery, obrigou a solicitar demissão o vigario de Piracuruca, removeu o vigario de Pernahyba, deixou permanecer o vigario de Amarante.

Os jornaes adversarios politicos do governo do Estado são distribuidos em Therezina, nas sacristias, por occasião da celebração das missas. No Piauhy não existe religião, sómente politica.

Contra Diabetes

Agua "Melgaço"

Depositarios: COELHO, MARTINS & C.

POLITICA DE ALAGOAS

O dr. Clementino do Monte, delgado nesta capital do Partido Democrata de Alagoas, tem aberta no seu escriptorio, á rua do Carmo 71, á disposição dos amigos e correligionarios, uma subscripção destinada a auxiliar o monumento que vae ser erguido, no cemiterio de Macció, sobre o tumulo do dr. Braulio Cavalcanti, assassinado no dia 10 do corrente, por occasião dos successos lamentaveis que se desenrolaram naquella capital.

MORINS

Experiencia de 20 annos, nos habilita a servir aos freguezes não só em preços como em qualidades — N. 27, rua da Quitanda.

A febre amarella

O presidente do Conselho de Hygiene de Buenos Aires, em amistoso telegramma, agradeceu os minuciosos despachos telegraphicos que o dr. Carlos Seidl, director geral da Saude Publica, lhe enviou, communicando-lhe, de accôrdo com o art. 1º da Convenção Sanitaria, os casos de febre amarella, occorridos aqui e em alguns Estados do norte, e ao mesmo tempo as noticias relativas ás condições sanitarias, aliás as melhores possiveis, do estado sanitario do Rio de Janeiro.

FAZENDAS E ARMARINHO

E' visitar a casa e examinar os preços, que será um bom freguez que a casa ha de adquirir, á rua da Quitanda 27.

O caso do Hospicio Nacional de Alienados

O dr. Juliano Moreira, director geral da Assistencia a Alienados no Districto Federal, convocou hontem uma reunião dos medicos do Hospicio, e na qual tambem tomou parte o administrador, afim de que fosse approvada uma proposta solicitando da commissão inspectora dos estabelecimentos a alienados, um inquerito afim de que fossem apuradas as irregularidades denunciadas pel'*A Noite*.

A commissão fiscalizadora, antes de qualquer resolução dos medicos do Hospicio, deliberou iniciar um inquerito ácerca dos referidos factos, tendo officiado ao sr. Rocha Pombo Filho, para que este, como autor da campanha contra o Hospicio, comparecesse hoje, ás 9 horas da manhã, no referido estabelecimento, afim de dar esclarecimentos a respeito das accusações articuladas.

Esse officio, hontem entregue áquelle nosso collega, está assignado pelos srs. Edmundo de Oliveira Figueiredo, Carlos Olyntho Braga e Malcher de Ba[illegible]

Uzae [illegible] a tinta Sardinha [illegible] melhor do nosso mercado.

DE S. PAULO

A futura administração

S. PAULO 21 de março 912 *(Do nosso correspondente)* — Como já tivemos occasião de dizer, a proposito de boatos que entendiam com a formação do futuro governo, devem ser considerados prematuras as noticias que dão como feitas as escolhas dos auxiliares do sr. Rodrigues Alves. Não obstante, alguma coisa se sabe, deductivamente...

Sabe-se, por exemplo, como tambem já assignalámos, de passagem, ha muitas semanas, que o futuro presidente não deseja o sr. Raymundo Duprat na Prefeitura... Acha o sr. Rodrigues Alves que o cargo de prefeito de S. Paulo deve ser occupado por um homem energico, experimentado em qualquer tarefa importante da administração publica e sobretudo capaz de repellir assessores, sejam quaes forem.

Conversando ha dias sobre o assumpto, á porta de um jornal officioso, um deputado estadual, dizia que o futuro prefeito será o sr. Washington Luiz, actual secretario da Justiça e Segurança Publica. Replicaram-lhe que talvez não fosse razoavel e feliz o palpite, porquanto sabia toda a gente que o sr. Washington Luiz, deixando o governo, partiria para a Europa, em viagem de recreio por alguns mezes.

"Pois é isso mesmo. O Washington viajará e descansará, enquanto não acaba o tempo da actual edilidade. Regressando da Europa, só não acceitará o cargo de prefeito si até lá mudar de idéa ou de compromisso. E' verdade que a Prefeitura não é cargo que tenha seducções para o Washington. Elle preferiria, talvez, continuar no cargo em que tanto se tem salientado, por assignalados serviços."

Esse mesmo cavalheiro adeantou, então, mais alguma coisa sobre a futura administração. Segundo lhe consta — e deve constar bem, visto a sua assiduidade nas boas rodas do partido a que pertence — o secretario do Interior do sr. Rodrigues Alves continuará a ser o sr. Altino Arantes, si bem que haja outros excellentes palpites em contraposição a essa consta, palpites de que viremos ainda a tratar opportunamente.

Affirma-se que ha um outro auxiliar escolhido, o secretario da Agricultura. Sem embargo de acreditarem muitos na provavel continuação do sr. Padua Salles, é fóra de duvida que este não continuará. O escolhido, ou sinão escolhido, pelo menos indicado por um grupo forte do partido, é o sr. Paulo de Moraes Barros, ex-deputado federal e que prefere residir em S. Paulo.

Quando se fizeram as combinações de que resultou a escolha do sr. Rodrigues Alves, ficou mais ou menos assentado que a antiga dissidencia daria um secretario, além do vice-presidente que, como se sabe, é o sr. Carlos Guimarães.

Parece que o candidato da antiga dissidencia é o sr. Moraes Barros, si as coisas não soffrerem qualquer modificação, até lá, no seio do Partido Republicano... Como já aqui se disse, não ha muitos dias, a decantada harmonia do Partido Republicano Paulista póde passar por uma crise, de um momento para outro. Não seria um caso virgem, nem de espantar, numa época em que a politica paulista não escapa facilmente ao tempestuoso e procellado mar que agita a politica nacional.

E a crise está já na provisão de muitos. E' possivel que a evitem, ou que a jugulem em seus primeiros arrancos, os que no seio do Partido Republicano fizeram abortar crises mais sérias... — C.

Noivos e Noivas

nunca compreis um enxoval, sem verificar os preços da rua da Quitanda 27.

POLITICA PERNAMBUCANA

Recife, 22 — (Do correspondente) — Deixou de embarcar o general Silva Faro, em virtude de ordem do ministro da Guerra.

O dr. Henrique Milet, ao sair da residencia do sr. Monteiro, foi alvejado por um tiro, saindo illeso.

Antarctica

1$000 réis, garrafa, em toda a parte

Na Relação do Estado do Rio é apresentado um pedido de "habeas-corpus" em favor de um engenheiro

Na sessão de 19 do andante, o engenheiro civil Justino de Baère, por seu advogado, dr. Epaminondas de Carvalho, impetrou uma ordem de *habeas-corpus* ao Tribunal da Relação do Estado do Rio, visto o dr. Antonio Soares de Pinho Junior, juiz de direito da 2ª vara de Nictheroy, negar-lhe o direito de reclamar a entrega de uma sua filha, menor de treze annos de edade, que o accusava de a maltratar.

Marcado o dia de hontem, aquelle tribunal, sob o fundamento de que o juiz local estava syndicando das accusações, contra o voto dos desembargadores Bittencourt Sampaio, Anisio de Paiva e Henrique Graça, negou provimento.

A mulher entrada em annos encontrará a sua cutis de moça se empregar na sua toilette, a *Crême*, o Pó e o Sabonete da casa *J. Simon* de Paris. Evitar contrafações.

Não agradou, absolutamente, nas rodas navaes, o ultimo decreto mandando promover na Marinha os capitães de mar e guerra sem que contem tempo de embarque.

Essa lei visa um official amigo do ministro da Marinha, e fere profundamente [illegible]

[illegible] tecido forte, firme, em côr. Continuamos a devastar as 1.700 peças recebidas; preços só á vista — Rua da Quitanda 27.

AS ULTIMAS NOTICIAS DE PORTUGAL

Não se confirmaram os boatos de ante-hontem

O que disse um funccionario do ministerio da guerra acerca da possivel incursão realista

Um jury e um advogado perseguidos pelo populacho

Como previamos, nenhuma confirmação tiveram os boatos que ante-hontem circularam, ácerca da entrada em Portugal das hostes de Paiva Couceiro, boatos que se basearam em fantasias tecidas em torno de um telegramma que apenas dava... noticias velhas, de torna viagem.

Mas si não temos que nos occupar mais com esse boato, temos que dizer o que se pensava no Ministerio da Guerra, no dia 6 do corrente, a proposito da incursão. Um redactor da *Capital*, de Lisboa, que por vezes annunciou os preparativos feitos pelos realistas da fronteira, entrevistou, naquelle ministerio, o capitão Ruy Ribeiro, que ali funcciona, e que disse:

"— A incursão com este tempo é impossivel, pois os caminhos são verdadeiros cursos de agua. Por toda a parte o transito se está offerecendo difficilimo, achando-se, em muitos pontos, as communicações completamente interrompidas. Os rios, pela grande quantidade de aguas que levam, tornam-se absolutamente impossiveis de transpôr. Seria uma rematada loucura, uma impossibilidade mesmo, qualquer tentativa de incursão no paiz com tal tempo.

— E' ácerca da marcha de tropas para o norte? Dizem que partirá um contingente de marinheiros?

— E' absolutamente falso. Si algumas forças tivessem de ir, comprehende bem que taes ordens seriam expedidas daqui, pelo Ministerio da Guerra, e a verdade é que se não deu ordem alguma em tal sentido.

— Mas ha alguns regimentos de prevenção?

— Nenhum. São tudo fantasias. Além de que si algumas tropas fosse necessario movimentar, estou certo que não seriam as de Lisboa. Os recrutas têm, actualmente, a sua instrucção completa, já frequentaram as carreiras de tiro e por isso estão absolutamente aptos para entrar em serviço. Desta fórma não faltam tropas na propria fronteira e proximidades, para aniquilarem qualquer tentativa de incursão.

— Noticias dos conspiradores ha algumas?

— As mesmas de sempre. Que se movimentam, mas que presentemente são em numero muito reduzido. Quando muito, haverá por lá uns quinhentos homens e nada mais."

Passou-se isto no dia 6 do corrente. Depois desta data, nos dias 15 e 18, telegrammas recebidos no Rio de Janeiro noticiavam que tinha sido reforçada a guarnição da fronteira, quer com marinheiros idos de Lisboa, quer com tropas destacadas do Porto. Isto parece destoar bastante do optimismo do capitão Ruy Ribeiro.

* * *

Noticiaram ha dias os telegrammas que o advogado Mario Monteiro e os jurados que funccionavam no Tribunal das Trinas tinham sido aggredidos pelo povo.

Acabamos de receber noticias dessa occorrencia. Os réos levados a julgamento foram o reverendo Manoel Antonio Rodrigues, abbade de Meixede, Bragança, e Manoel Jacintho Mendes, natural da Certã e commerciante em Lisboa, na antiga rua Larga de S. Roque. Ambos accusados de trabalhar a favor das hostes conceiristas, sendo o abbade facilitado a entrada de Paiva Couceiro em Vinhaes, sendo Mendes accusado de ter prestado varios serviços aos realistas. Foram defendidos pelo dr. Mario Monteiro, director do jornal *Alvorada*, socialista, e actual demolidor dos homens da Republica, apezar de ter trabalhado a favor da causa republicana.

Os réos foram absolvidos *por unanimidade* de votos.

Agora, eis como o *Diario de Noticias* narrou o que se passou após o julgamento:

"A deliberação do jury foi recebida pelo publico com manifesta hostilidade.

"Quando o dr. Mario Monteiro descia a escada do tribunal foi aggredido com bengala ou cavallo marinho, ficando contuso na cabeça e arranhado no pescoço, sendo além disso, quando procurava defender-se tentando puxar por um revólver, atirado pelas escadas abaixo, ficando molestado.

"Um popular que saia do tribunal, sendo tomado por jurado, foi espancado á bengalada, ficando bastante ferido na cabeça.

"A' porta do tribunal, um forte grupo de populares gritava morras aos thalassas, aos jurados injustos e vivas á Republica, clamando que o povo quer e reclama apenas justiça [illegible] estando dispostas a esperar os jurados [illegible] lhes manifestar o seu desgosto. O sr. [illegible], porém, veiu fóra do tribunal, convencendo a multidão a retirar-se em ordem, ao que esta acedeu.

"Um reporter do *Popular* tambem foi, ao que nos affirmam, maltratado, por censurar a attitude do publico.

"Alguns jurados foram guardados por praças da guarda republicana.

"Um jurado foi guardado por tres praças até a casa.

"Proximo dos Paulistas, um grupo de populares conheceu-o, seguindo-o até ao governo civil, apupando-o e soltando vivas á Republica e morras aos thalassas.

"O sr. dr. Mario Monteiro dirigiu-se de carruagem ao governo civil, onde apresentou queixa ao sr. Camara Pestana, commandante da policia."

Alguem que leu o que acima transcrevemos, commentou:

"— Consequencias da famosa educação civica, apregoada pelo dr. Affonso Costa e seus sequazes."

* * *

O que dizem os nossos telegrammas recebidos

SOLDADOS FUGITIVOS

Lisboa, 22 — (Directo) — Quatro soldados e um cabo de infanteria 1, que fugiram por meio de arrombamento do respectivo quartel, vão responder a conselho de guerra.

GRAVE CONFLICTO

Lisboa, 22 — (Directo) — Em Villa Nova de Gaya, os operarios de uma fabrica de tecidos que ali estão em gréve, travaram conflicto com a guarda republicana, tendo havido tiros e pedradas de que resultaram muitos ferimentos. Alguns grévistas foram presos.

FALTA DE CARNE

Lisboa, 22 — (Havas) — Está-se notando nesta cidade sensivelmente a falta de carne em consequencia da demora na chegada do gado proveniente da Argentina.

A CRISE POLITICA ESTA' IMMINENTE

Lisboa, 22 — (Directo) — Augmenta o mal estar politico.

O parlamento nega-se a apoiar o gabinete, estando a crise imminente.

O dr. Affonso Costa vae provocar um voto no Congresso para definir a situação pois conta com oitenta deputados e senadores.

CORRESPONDENCIA APPREHENDIDA

Lisboa, 22 — (Directo) — Aos soldados detidos apprehendeu-se correspondencia para os monarchicos.

NOVO MINISTRO NO RIO DE JANEIRO

Lisboa, 22 — (Directo) — Affirma-se que será nomeado ministro de Portugal no Rio de Janeiro o dr. Magalhães Lima.

FUGA DE SOLDADOS

Lisboa, 22 — (Directo) — Fugiram conjuntamente com sentinellas de infanteria 1 alguns cabos.

Bebam Vinho Carnaval

RHEUMATISMO GOTTOSO, COLICAS RENAES, DYSPEPSIA, ETC. — Cura completa pelo "SANAT GUTTAM" — Mais de cem attestados de medicos e outras pessoas altamente qualificadas — Depositarios: V. Werneck & C.; Araujo Freitas & C.; Orlando Rangel & C.; Drogaria Berrini.

OS SEGREDOS DA POLITICA

O sr. Rivadavia tem uma longa conferencia a portas fechadas com o sr. Albuquerque Lins e todos os seus secretarios

S. Paulo, 22. — (Americana.) — O dr. Rivadavia Corrêa, ministro do Interior, esteve hoje em palacio, em longa e amistosa conferencia com o dr. Albuquerque Lins, presidente do Estado e todos os secretarios [illegible]

Durante todo o tempo [illegible] conferencia, as portas [illegible] se achavam, conservaram-se fechadas.

Della nada transpirou até agora.

LICENÇAS

O ministro da Fazenda concede diversas licenças a funccionarios das repartições nos Estados

O ministro da Fazenda assignou as seguintes portarias concedendo licenças:

de 60 dias, Antonio da Costa e Silva, 4º escripturario da Delegacia Fiscal do Thesouro Nacional no Estado de Minas Geraes; de 90 dias, Joaquim da Silva Guimarães Ferreira, 2º escripturario de identica delegacia, no Estado de Alagôas; de 3 mezes, Manoel Pereira de Castro, Collector das Rendas Federaes em Santa Cruz do Rio Pardo, no Estado de S. Paulo; de 4 mezes, Antonio de Castro Valente Lobo, 3º escripturario da Alfandega do Pará e de 6 mezes em prorogação da que em cujo gozo se acha, Pedro Domiciano Meira, 4º escripturario da Delegacia Fiscal do Thesouro Nacional, no mesmo Estado; todos para tratamento de saude.

IDEAL GARAGE Telephone N. 51—Sul.

O máo cheiro do Caes do Porto

Protesto do Commandante do "Bonn"

Os srs. Herm Stoltz & C., representantes de varias companhias estrangeiras de navegação, enviaram ao director da Saude Publica, a seguinte reclamação que lhes foi dirigida pelo commandante do paquete allemão *Bonn*:

"Tendo durante a noite de 10 e 11 de março, os passageiros e a tripulação soffrido muito sob o máo cheiro exalado do esgoto que desemboca directamente perto do vapor, no armazem n. 1, tivemos infelizmente de experimentar que o capitão, officiaes e passageiros foram despertados por um fedor indescriptivel durante a noite passada, e que só puderam continuar o somno depois que o referido esgoto ficou um pouco coberto pela maré enchente.

Pelas informações tomadas no cáes, me foi dito que o logar no cáes occupado pelo "Bonn" é o mais desfavoravel no sentido dos esgotos que ahi desembocam.

Existindo tambem queixas de passageiros de primeira classe, que devem estar sujeitos durante uma semana inteira, a esse inconveniente, peço indicar um outro logar ao vapor, ou se possivel não fôr, de limitar a estadia neste logar ao minimo possivel.

Torna-se isto indiscutivelmente necessario a favor da saude da tripulação, bem como dos passageiros, pois os gazes emanados eram tão fortes que hoje de manhã a cor branca do convez soffreu de sua influencia e enegreceu. Agradecendo sua decisão e resposta, subscrevo-me com toda a estima e consideração. De v. s. amigo attº, obrº, (Assignado) — *Wilstein.*

O dr. Carlos Seidl, certo de que as intimações feitas pela Saude Publica á City Improvements não são respeitadas, remetteu o protesto do commandante do *Bonn*, ao ministro do Interior, pedindo a cessação de tal irregularidade, bem como a punição dos responsaveis.

CIGARROS-CONCURSO

Exigir só os legitimos — VEADO

O Tribunal de Contas por solicitação de diversos ministerios, registrou hontem importantes creditos

O Thesouro Nacional de conformidade com o respectivo registro do Tribunal de Contas vae effectuar os seguintes pagamentos:

de 345:053$865, em apolices, a Euzebio Sdanor, de saldo verificado na liquidação dos seus trabalhos na qualidade de contratante da secção da Estrada de Ferro, entre Alberto Izaacson e Bello Horizonte;

de 515:129$479, 50:368$208, 76:513$054 e 221:736$132, em apolices, a Ibirocahy & C., de medições provisorias;

de 694:640$400 á Companhia des Chemins des Fer Federaux de L'Est Bresilien, egualmente de medições;

de 4:000$000, ao conferente da Alfandega, Manoel Pinto da Fonseca, de gratificações; e

de 5:008$700, 55:276$370, 61:528$235 e 33:570$720 a diversos de fornecimentos a varias dependencias do Ministerio da Guerra.

Chapéos e Calçados

Grande queima — Largo de S. Francisco n. 14, e rua dos Andrades n. 2, porta larga

O ministro da Agricultura cogita em crear muito breve, nos arredores desta capital, um aprendizado agricola, com capacidade para grande numero de alumnos, internos e externos, provido de campo de experiencia e demonstração agricolas, tendo conferenciado sobre a fundação desse estabelecimento, com o prefeito do Districto Federal, com cujo concurso conta para o fim em vista.

TAPEÇARIAS e moveis, baratissimos — Casa Monteiro: rua da Quitanda ns. 29 e 31.

TODAS AS SENHORAS pódem ser egualmente chics e elegantes, fazendo suas toilettes na *Royal Mode*, da *Rua Uruguayana* 80, tele-

E' pensamento do ministro da Marinha exonerar desde já todos os medicos civis que estão prestando serviços á Armada.

Assim sendo, ficarão vagos os logares de medicos das escolas de aprendizes dos Estados.

Para a Escola Modelo do Rio Grande do Norte, consta, irá o dr. Thomaz Aquino Gaspar; para o Pará, o dr. Cleomenes Ferreira e para o Maranhão, o dr. Camara Sampaio.

COMPANHIA DE SEGUROS VAREGISTAS. — Rua Primeiro de Março n. 37.

O ministro da Agricultura enviou o seguinte officio ao dr. Eduardo A. Torres Cotrim, em data de 15 do corrente:

"Em resposta ao vosso officio sem data junto ao qual remettestes um relatorio sobre a industria pecuaria na Republica Argentina, de cujo estudo fostes encarregado por este ministerio, agradeço-vos essa remessa e [illegible]

A peste bubonica em Nictheroy

MORTE DE UM PESTOSO

As providencias de prompto tomadas pelo dr. Bormann Borges, director de hygiene de Nictheroy, evitaram até agora que novos casos apparecessem de peste bubonica.

A fabrica de phosphoros marca "Olho", da companhia *Fiat-Lux*, onde foram encontrados para mais de 400 ratos mortos, apresentando muitos tumores e feridas, tem sido expurgada rigorosamente, por ordem do activo director de Hygiene da capital do Estado, vivamente interessado na debellação do terrivel mal levantino.

O serviço na fabrica está suspenso, devendo provavelmente os operarios continuar na proxima semana os trabalhos.

O sr. Paulo Dale, director da *Fiat-Lux*, não procurou occultar o apparecimento da peste no seu estabelecimento, conforme tem-se propalado em Nictheroy.

S. s., logo que foi scientificado do occorrido, immediatamente communicou o facto ao medico da fabrica, que, em seguida, fez a communicação á Hygiene.

No Hospital de Isolamento do Barreto, onde se acham os enfermos, falleceu hontem, ás 2 horas da madrugada, o pestoso Ivo Ribeiro de Azeredo, operario da *Fiat-Lux*, que foi sepultado, ás primeiras horas da manhã, no cemiterio do Maruhy.

Os demais doentes, em numero de tres, continuam naquelle hospital, causando apprehensões o seu estado.

A Prefeitura de Nictheroy poz á disposição do director de Hygiene tudo que julgasse necessario, afim de que, com vantagem, seja atacada a peste.

Ainda a manifestação de regosijo pela nomeação do sr. Campos Salles para ministro em Buenos Aires

Buenos Aires, 22 (Americana) — Referindo-se á communicação que ao sr. Ernesto Bosch, ministro do Exterior, fez o primeiro secretario da legação do Brasil, dr. Souza Dantas, de ter o governo brasileiro nomeado para o cargo de ministro do Brasil em Buenos Aires o dr. Campos Salles, toda a imprensa continúa a fazer-lhe grandes elogios. Até mesmo os jornaes que atacavam o Brasil e o ministro sr. Costa Motta, como *La Argentina*, demonstram grande enthusiasmo por essa nomeação, enthusiasmo e elogios que toda a gente estava muito longe de acreditar que encontrassem guarida em taes jornaes. Algumas folhas, porém, não podem esquecer nem perdoar ao sr. Costa Motta o máo humor com que esse diplomata recebia os reporters.

Os drs. Guimarães Porto e Agenor Porto mudaram o consultorio para a rua do Hospicio numero 92.

O ministro da Agricultura reiterou as solicitações feitas ao seu collega das Relações Exteriores, no sentido de ser consultado o sr. Maublanc, chefe do Serviço de Pathologia Vegetal do Museu de Historia Natural de Paris, por intermedio do nosso representante diplomatico naquella cidade, sobre si acceita o cargo de chefe do Laboratorio de Phytopathologia do Museu Nacional.

Já usou sabonete de La Toja?

Um diplomata brasileiro foi victima de um desastre

Lisboa, 22 — (Directo) — O dr. Annibal Velloso Rebello encarregado de negocios do Brasil em Portugal, foi hoje victima de um desastre em automovel, tendo recebido muitos ferimentos. Foi promptamente soccorrido e o seu estado não offerece gravidade immediata.

Lisboa, 22 — (Havas) — O dr. Rebello, encarregado de negocios do Brasil acaba de soffrer um desastre de automovel. Um estilhaço do vidro da portinhola do carro cagou-lhe a arteria, junto da orelha, produzindo-lhe abundante hemorrhagia.

Depois de lhe serem prestados os primeiros soccorros medicos, foi transportado para a legação, onde se acha em estado tranquillizador.

Dr. Miguel Couto

Lisboa, 22 — (Directo) — O dr. Miguel Couto, depois de ter sido muito cumprimentado por amigos e admiradores, seguiu para Paris, pelo Sud-Express.

TRIBUNAL DE CONTAS

Ainda o credito de 2.000 contos para pagamento das obras executadas nos navios da marinha damnificados pela revolta dos marinheiros

O Tribunal de Contas, em sessão de hontem, respondeu affirmativamente á consulta feita pelo Ministerio da Marinha sobre a abertura do credito de 2.000:000$, para pagamento de obras executadas em diversos navios e edificios da Marinha, em consequencia dos damnos causados pela revolta dos marinheiros e inferiores da Armada na bahia do Rio de Janeiro.

100:000$ — Hoje, importante prano da LOTERIA FEDERAL.

O Thesouro Nacional vae pagar a Amadeu Fajardo a quantia de 12:481$542, como saldo a seu favor, conforme a medição provisoria de obras [illegible] executadas em dezembro [illegible] E. F. Central do Brazil.

Folhetim do "Correio da Manhã" (13)

J. M. Goulart de Andrade

ASSUMPÇÃO

O filho, ao se lhe approximar, vinha com desconfiança e acanhamento porque as ternuras que elle lhe fazia eram canhestras, e sem valor.

Além de tudo precisava multiplicar a vigilancia para que a amizade insidiosa não levasse a Clara a nova de seus amores. E soffreu a humilhação de pedir aos empregados do Correio e dos Telegraphos levassem a sua correspondencia para o escriptorio de trabalho.

E, tanto acertára no alvitre, que não tardou em receber cartas dirigidas a Clara, com indicações exactas dos logares, que percorrera com Martha nas vesperas. Parecia-lhe que uma sombra os seguia, pois os pormenores do trajecto eram minuciosamente descriptos... Vigiavam-n'os sem duvida. E, como não pudesse atinar com o intrigante, que seria, por certo, um despeitado, já repellido por Martha, entrou de sentir immensa inquietação, nascida de um odio dobrado de desprezo pela vilania do feito.

E ao recordar os incidentes occorridos nos passeios, lembrou-se de um vulto em jaquetão côr de feno, a esgueirar-se num recanto de andaime, e que lhe parecera o caixeiro. Reunindo as recordações notou a coincidencia de encontral-o toda a vez que deixava Martha.

Era talvez o *cometa* quem lhe lançava a sizania na familia, podendo até provocar ou apressar a morte de Clara. Talvez até já tivesse escripto ao marido de Martha, no complemento de sua obra. Alberto ausentára-se, havia muito. Via-o sempre preoccupado. As phrases que trocavam eram agora de um frio convencionalismo, em opposição á intensidade emotiva de seus encontros, outr'ora cheios de confidencias. O amigo apenas indagava dos novos livros, que ficaram esboçados, porque o poeta se confessava esteril como uma rocha de basalto.

Mas, como se sentisse inteiramente só, procurou-o para contar-lhe os grandes pezares que o affligiam, tentando interessal-o, movendo-lhe a piedade. Pediu-lhe assistisse ao seu lado aos ensaios da peça, que iriam começar... Não poderia, naquelle transe, prescindir de seus serviços...

Alberto d'Avila acedeu, penalizado, não sem lhe exprobrar o despejo com que elle affrontava a sociedade... E disse-lhe longamente do que sabia a respeito dos passeios, das pessoas que os viram juntos, dos logares em que eram encontrados, da casa a que iam, dos incidentes havidos na propria vivenda de Martha, dos commentarios dos *five ó clock* em que o chamavam carrasco de Clara, que, além de abandonada, soffria violencias e privações até de medicamentos. Era preciso dizer-lhe tudo para que désse novo rumo á sua vida.

Essas novas ralaram-lhe a sensibilidade de um modo indizivel: — Pois todo o mundo não comprehenderia, que um homem em taes condições é sempre um desgraçado? E via então todo o orgulhoso capricho com que pautava seus actos resultando inutil, apezar de tanto esforço, de tanto sacrificio, de tanta renuncia... Pensava que ninguem o perdoaria, esquecido de que é motivo de exito na vida e até na arte a audacia imprudente com que os profissionaes do amor affrontam o meio em que agem.

O poeta julgara-se a coberto da maledicencia, ao tempo em que seus movimentos eram acompanhados com uma perseverança de obcessão, e conhecidos em minucias desorientadoras.

E Martha que lhe não contára as tempestades desencadeadas sobre sua cabeça! Por que não lh'o dissera? Seria para o poupar? Ou esconderia isto por habito, como já lhe occultára tantos outros pontos de sua vida?

E sentia-se tão infortunado, que não poderia condoer-se do soffrimento della, porque via que essa magua não era extreme de duvidas e de supposições tenebrosas...

Além de tanto desgosto, ficava cada vez mais apprehensivo á medida que se approximava o dia da *primeira*. Tinha absoluta incerteza do exito, no momento em que se sentia aviltado aos olhos de todos; porque, de uma susceptibilidade doentia, não supportava siquer o mais leve commentario a respeito de seus actos. [illegible] se via apupado pela incapacidade dos escriptores falhos, que, vestidos de moralistas, se vingariam do artista afortunado, ferindo o homem com o relato espectaculoso dos casos intimos. E demais, a peça, por coincidencia, fazia o panegyrico de uma amante. Não faltariam pennas malignas que ligassem o assumpto do drama á sua vida privada. Esta espectativa abatia-o profundamente, e elle, apezar da fascinação que sentia de predominio sobre as collectividades, evitava o convivio social, que tanto importava em fugir das phrases de intenção, da mordacidade ferina das salas, onde sua presença iria constituir o thema predilecto das horas de ocio.

Era evidente que seu amigo Alberto lhe consagrava a mesma affeição; mas elle se considerava só, como um reprobo, execrado de todo o mundo.

Era feitio seu ou resultado da superexcitação dos nervos pela crise que atravessava. Começou então de considerar inimigos a todos quantos se permittiam discordar de seus processos literarios. A situação moral em que se collocou, identica, entretanto, a de innumeras pessoas, era apreciada por si mesmo com um rigor deshumano, e por isso temia sobre os seus hombros pesasse o castigo de todos os delinquentes deste delicto.

Emagrecera visivelmente. Os symptomas da neurasthenia manifestaram-se claros: — impacientava-se com o ruido qualquer que fosse, exacerbando-se ao ouvir um choro de creança; sentia um estado á cabeça toda a vez que a luz feria a retina de surpreza; experimentava os effeitos de todos os phenomenos depressivos; tinham terrores, aguardava cada instante uma noticia alarmante; vivia num estado de oppressão e anciedade, com intermittencias de fraqueza moral, aba- [illegible] de Clara, é que o impedia a vergonha do que já tinha praticado.

Aos que lhe offendiam o orgulho, respontava num odio persistente que o incitava á vingança. Dahi o estado de abatimento physico a que chegára, abalando-se-lhe a constituição violentamente com o choque continuo de sentimentos tão varios e tão complexos. Era evidente que se lhe affrouxavam as qualidades psychicas da vontade e da intelligencia. Déra em supersticioso: — Si se lhe deparava um corcunda ou um negro no momento em que ia para junto de Martha, ficava sobresaltado, frenetico, esperando a catastrophe a todo o instante... Si um bezouro lhe entrava pelo quarto ou volteava zumbindo em torno da mesa, enviava um telegramma á amante, ficando, entretanto, inquieto por não saber em que mãos caira o aviso. Todavia, si ella, por qualquer circumstancia lhe vinha ao encontro, não dissimulava as preoccupações, a vêr sempre a realização dos seus augurios, a cada volta do caminho, pois que todos sabiam dos logares em que estavam.

Noutros dias procurava acotovelar o proprio marido della, na esperança de que um gesto decisivo puzesse termo a esse estado de angustias. Fazia proposito em se não defender, entregando-se a uma justa vindicta mansamente, sobretudo, desejoso de não escapar para não apparecer depois á Clara diminuido, para não escutal-a depois de tanto engano, de tanta dissimulação, de tanto acto em que ella fôra sempre sacrificada pela *outra*...

E, ao pensar neste desfecho, parecia já sentir saudade da vida, e uma certa melancolia por vêr sua memoria amaldiçoada pelas pessoas a quem ferira, mas a quem não podia desamar.

Dahi, talvez, Clara o perdoasse, e Martha o esquecesse...

E, sem explicar porque phenomeno de subconsciencia, lembrou-se da phrase de Anatole: "Elle le savait, que l'amour, c'était une petite ivresse courte, d'où l'on sortait un peu triste..."

E olvidou nesse momento todo o delirio, as loucuras todas que Martha já por elle praticára... Talvez ella o esquecesse...

E sentiu a sensação physica de uma grande, uma infinita tristeza...

VIII

Os reposteiros caidos sobre a vidraçaria do gabinete ameigavam nas suas dobras a insolencia luminosa do estio, contra a qual o poeta se protegia ainda, á sombra de uma pelle de lontra, atirada ao espaldar de uma cadeira, collocada junto ao divan em que elle se estirára, no recanto da sala.

Clara, que insistira em vêr a representação da peça, commovera-se tanto que fôra para o leito mais abatida e doente.

Tanto que seu estado se aggravára as noticias começaram de subir frequentemente, porque elle se quedava sem coragem de vêr a destruição do corpo, cuja alma já quebrára. E, demais, faziam-lhe mal o cheiro dos medicamentos e aquelle pesado ambiente de febre.

Mas, apezar das previsões de um desenlace fatal, a despeito dos remordimentos de consciencia, por cima das novas alarmantes recordava-se da noite de seu triumpho... E, embora compungido, raivoso de si mesmo, sentia uma embriaguez voluptuosa em reconstituir os episodios da Glorificação.

Procurára aquelle refugio, na penumbra, para melhor lembrar:

Elle via do passadiço em que ficára, por entre os bastidores o esplendor da sala, até as curvas reentrantes das varandas; e depois, uma floração de *aigrettes* nos altos penteados, uma faiscação de pedrarias, um pannejamento aveludado de *robes*, e o mosaico alvi-negro das casacas e peitilhos... E quasi á bocca do proscenio, esbatida na sombra de uma frisa, a figura de Clara, muito esguia, [illegible] nuncio de manifestações hostis. Apezar de tão fragil, de tão doente, tinha fé... que sua vontade, essa pobre vontade para a qual só agora appellava, dominasse aquella turba, levando-a a applaudir os esforços do marido.

Isso que apenas presentira, ella lh'o confirmára o medo, ao se achegar aos cobertores, já tiritando de frio e a arder de febre...

Revia, porém, lá do fundo, com um sorriso de confiança, o vulto de Martha que assistia serenamente ao desenrolar das scenas, espelhando-se nellas, por ellas revivendo certos momentos de intimidade, sentindo o triumpho decisivo de seu amor, gozando as torturas dos personagens que os encarnavam, sabendo-se a causa daquellas tempestades, o motivo do transtorno e da desordem daquelle cerebro, apprehendendo voluptuosamente os sentimentos que elle ainda não houvera exprimido, os multicôres, os matizes das suas cogitações, as emboscadas de seus designios. O riso de Martha tinha muito de satisfação intima e muito de mordaz e diabolico, pois os episodios atormentados da peça eram bem a vingança das humilhações que elle lhe infligira, e a indemnização do dominio despotico que exercia sobre a sua alma rija e sobre o seu corpo de porcellana...

Ella agora apreciava nitidamente a devastação em que jazia o espirito do homem que a subjugára.

(*Continúa*).

ILEGIVEL. MUTILADO MELHOR EXEMPLAR ENCONTRADO

POLITICA DO CEARÁ

O coronel Franco Rabello lê a sua plataforma

Fortaleza, 22 — (*Correspondente*) — No theatro José de Alencar, realizou-se o banquete de setenta talheres offerecido ao coronel Franco Rabello, candidato ao governo do Estado.

O coronel Franco Rabello leu a sua plataforma em que declara que, embora completamente arredado da politica partidaria, não se póde furtar ao appello dos seus amigos. Agradece essa confiança, que é uma prova publica de grande solidariedade, e presta o compromisso de, eleito, não medir sacrificios para a felicidade do Ceará, não encarando de fórma alguma, directa ou indirectamente, o seu interesse material.

O coronel prosegue:

"A situação oligarchica, que tombou ao choque da vontade popular e caiu de fórma tão formidavel, tão nova em nossa historia politica, não havendo facil explicação para sua assombrosa fraqueza, pega-se á grosseira e

O CORONEL FRANCO REBELLO

explorada aleivosia de que minha candidatura é filha de um movimento militarista, espalhado por todo o paiz.

Pouco importa aos autores dessa perfida adulteração dos factos que o nome do honrado presidente da Republica seja attingido em cheio por essa falsa imputação, que atiram á face de um povo nobre e soffredor, que exhauriram por tão largos annos.

Qual o traço militarista de minha candidatura?

Houve qualquer intervenção militar, velada ou franca, em favor de meu nome?

Houve qualquer auxilio effectivo da guarnição federal ao movimento emancipador do Ceará? Não, absolutamente não. Minha candidatura, para honra do Ceará, é exclusivamente, genuinamente popular. E si o povo levantou meu nome, escreveu-o em seus escudos, nas suas armas de combate, quem o póde taxar de mal escolhido? E si minha candidatura surgiu do seio do povo com tanto ardor e enthusiasmo, foi por uma justa e heroica represalia á suprema affronta que contra o Ceará tramaram seus insaciaveis dominadores."

O coronel Franco Rabello estuda em seguida a situação do Ceará sob os governos do sr. Accioly, criticando-a com epithetos calorosos e ás vezes apaixonados.

Acerca das idéas propriamente do seu programma, elle declara que tem uma preoccupação maxima: — a das finanças do Estado.

"Este problema — continúa o candidato — tem duas faces que se completam: — a applicação dos dinheiros publicos e a tributação.

Quanto á primeira, consiste meu programma em renunciar a todo o superfluo, em diminuir as despesas em relação aos serviços menos imperiosos, para poder tratar, com cuidado, de tudo que fôr de interesse real e urgente.

Cada Estado, como cada individuo, deve regular sua vida por sua força economica.

O Ceará deve ser administrado com a mais prudente parcimonia, sendo evitados, com um escrupulo absoluto os favores pessoaes, as subvenções desaconselhadas pelo interesse publico, despesas essas a que, muitas vezes, o administrador, embora honesto, é levado por sympathias particulares ou partidarias de todo ponto condemnaveis.

A qualquer empresa, construcção ou empreitada, o governo deve fazer proceder sempre a concorrencia publica.

Em relação á tributação, o assumpto é mais difficil e não menos melindroso.

Deve o governo estudar escrupulosamente a energia tributaria do Estado, ver até que ponto não lhe é pesado o imposto, de modo a se produzir em caso nenhum a saturação tributaria. A verdadeira tributação é aquella em que o contribuinte paga sem sacrificio.

Para isso é preciso que o imposto pago seja bem applicado, que a tributação seja equitativa e cobrada segundo as condições economicas de quem paga.

A reducção das despesas inuteis, a extincção dos favores pessoaes, a abolição das dispensas, das condescendencias odiosas, trarão ao governo a facilidade de alliviar a fortuna particular dos impostos excessivos, sem nenhum sacrificio dos serviços necessarios ao Estado.

Relativamente ao problema economico do Ceará, merece ser encarado outro seu aspecto relevantissimo: a restauração das rendas municipaes, desfalcadas pelo governo estadual durante as administrações passadas."

Mostra-se o coronel Rabello inclinado a estimular a iniciativa individual, com solicitações ao Ministerio da Agricultura e da Viação, para obras de açudagem e irrigação, com estradas de ferro e de rodagem, correios, telegraphos, etc.

Sobre o saneamento desta cidade, diz a plataforma:

"O governo tem ainda recurso para beneficiar Fortaleza, sem damno ao Estado.

Primeiro que tudo, pela fiscalização, dentro dos limites legaes de toda sua administração, depois dedicando-lhe á hygiene, ao conforto, ao embellezamento, todo o auxilio que lhe permittirem os recursos orçamentarios.

Para muitas dessas medidas, que deixei apontadas, é condição indispensavel ou completiva a revisão da Constituição do Estado, no sentido de se restaurar os principios salutares estatuidos na primitiva, que mereceu de summidades constitucionaes a qualificação de melhor de todas as dos Estados, principios supprimidos nas diversas reformas ulteriores.

As varias revisões mutilaram-n-a, desfiguraram-n-a a ponto de — de liberal que era, ficar reduzida a um instrumento docil dos caprichos de seus reformadores."

O coronel termina este documento politico affirmando os seus desejos de promover uma boa harmonia na familia cearense, para que todos, unidos em um só sentimento e em um só pensamento, possam trabalhar pela felicidade do Ceará e da Republica.

Chegou a S. Paulo o conselheiro Ruy Barbosa

S. Paulo, 22. — (*Americana.*) — Chegou o senador Ruy Barbosa, ás 6 horas e 40 minutos da manhã, tendo uma grande recepção.

FOI VICTIMA DA SUA PROPRIA IMPRUDENCIA

Ambrosina de tal, uma rapariguinha de 16 annos e de côr parda, foi hontem victima da sua propria imprudencia, o que lhe custou a vida.

Procurava ella atravessar o leito da linha ferrea, na estação de Deodoro, quando foi advertida da approximação de uma machina que ali chegava.

Não ligando importancia á advertencia, Ambrosina continuou o caminho, sendo colhida pela referida machina que lhe esmagou ambas as pernas.

Removida para a Santa Casa, pela policia do ... districto, a infeliz ahi veio a fallecer.

Verificou-se, no escriptorio da cervejaria Brahma, um desfalque de 11 contos, em estampilhas

Sobre o caso corre inquerito no 9º districto — Não foi descoberto ainda o autor do desfalque

Decididamente a nossa policia nunca atravessou uma época em que as queixas de furto, roubos e desfalques se succedem com tanta rapidez como esta. Raro é o districto em que, diariamente, não se dão queixas de semelhantes crimes, sem que, na maioria dos casos, possam as autoridades resolver com bom exito. Aos casos dos prejuizos dados á praça por um despachante da Prefeitura e por um corretor, este agora em evidencia, temos a accrescentar o desfalque verificado no escriptorio da Companhia Cervejaria Brahma, no valor de 11 contos de réis em estampilhas.

O chefe do escriptorio daquella companhia de ha muito que suspeitava de um empregado e ha pouco tempo despediu-o, sob pretexto de economias.

Dado o balanço, verificou-se o desfalque e o director da companhia, sem perda de tempo, denunciou-o ao delegado do 9º districto, dr. Arthur Cherubim.

Sobre o caso foi logo aberto rigoroso inquerito, em que depuzeram varias pessoas e tudo faz crer que o empregado demittido nada tem a ver com o mesmo.

Bezerros

A diarrhéa dos bezerros cura-se em tres dias com BEZERRINO.

Mallet & C.—Frei Caneca 52.

O que nos diz o secretario do Club dos Zuavos, sobre as joias da Lili

Noticiámos, ha pouco tempo, a queixa levada á policia por Luiza Wilte, que se disse roubada nas suas joias, quando jogava no Club dos Zuavos.

Sobre o caso recebemos a seguinte carta do sr. Antonio Nigro, secretario daquelle club:

"Sr. redactor do *Correio da Manhã* — Tendo deparado no vosso conceituado jornal com uma noticia referente a este club, sobre uma queixa levada ao conhecimento do exmo. sr. dr. 3º delegado auxiliar, por uma mulher de nome Lili de tal, tenho a informar-vos que, como deveis saber, em todos os clubs existentes nesta capital joga-se actualmente o baccarat, por tolerancia do exmo. sr. dr. chefe de policia, sendo este club frequentado por seus socios e pessoas de suas relações, tendo tambem ingresso neste as mulheres nas condições da queixosa.

Jogando-se neste club, exclusivamente o baccarat, tomando parte no mesmo a queixosa, que durante um mez mais ou menos contrahiu diversos emprestimos com o caixa, dando-lhe para garantia joias e ao mesmo tempo autorizando-o a fazer o penhor das mesmas caso houvesse precisão de dinheiro, para prestar as suas contas, o que de facto tornou-se necessario, sendo a mesma avisada com antecedencia.

Tenho a informar-vos que a quantia de 3:600$, perdida pela mesma, grande parte foi por seu amante Affonso de tal, incumbido para fazer as bancas de baccarat, e outras pessoas desinadas por ella, e de sua confiança, não tomando parte nisso nenhum director deste club.

Outrosim, Lili é frequentadora assidua de outros clubs, perdendo nos mesmos grandes quantias, tendo sido tambem obrigada a contrair emprestimos sobre as suas joias, conforme uma cautela que se acha em poder do nosso caixa, pela qual verifica-se que os objectos foram empenhados por pessoa interessada de outro club, e como esse muitos outros factos que não chegaram ao nosso conhecimento.

Quanto ao topico referente ao arrendamento do jogo neste club, é inveridico, porquanto nunca o mesmo foi arrendado e sim explorado como renda do club quando isso é permittido.

Pedindo rectificação á vossa local, subscrevo-me, etc."

ALFAIATARIA LONDON

Ternos de casemiras Inglezas

AVIAMENTOS DE 1ª QUALIDADE

SOB-MEDIDA 40$ A 60$000

Ternos de brim tussor 35$000

RUA URUGUAYANA, 136 - Registrado

Pelo ministro da Agricultura foram nomeados:

O agronomo José de Negreiros Cesar, para exercer o cargo de ajudante da inspectoria do 11º districto, do Serviço de Inspecção e Defesa Agricolas, no Estado da Bahia;

o agronomo Carlos Duarte, para exercer o cargo de auxiliar, extranumerario, da inspectoria do 12º districto, do Serviço de Inspecção e Defesa Agricolas, no Estado do Espirito Santo;

o agrimensor José Thomaz de Faria, para exercer o cargo de chefe da commissão fundadora do nucleo colonial "Cruz Machado", no Estado do Paraná.

"LIXIVIA LASSEN"

O ideal para asseio da casa, hoteis e lavagem de roupa, etc. Vende-se nos armazens

O director do Patrimonio do Thesouro Nacional indagou do delegado fiscal do Thesouro, no Estado de Minas Geraes, quaes as providencias que tomou em relação ás fazendas da Onça, Grota e Jaboticabas.

Impotencia Cura radical sem o auxilio de drogas. Informações GRATIS verbaes ou por carta. Dr. M. T. Sanden, largo da Carioca 15, 1º andar — Rio.

O ministro da Fazenda consultou o Tribunal de Contas sobre a legalidade da abertura dos creditos de 323$700 e 205$120, para pagamento a Francisco Alves Rollo, em virtude de sentença judiciaria.

Mello Tamborim, advogado. Quitanda 87, 1º andar

A Recebedoria do Districto Federal arrecadou do dia 1 do corrente até hontem a quantia de 2:137:152$070.

Em egual periodo do anno passado a arrecadação foi de 1:876:306$767.

Não! não se deve comprar salas ou costumes para senhora sem ver os preços por que vende a Casa Especial (Sala Elegante). Rua da Carioca n. 48.

Foi nomeado para o cargo de agente fiscal dos impostos de consumo na 34ª circumscripção do Estado de Minas, Vivaldi Leite de Carvalho.

Dr. Frederico Eyer, professor da Faculdade de Medicina — Consultorio dentario — Assembléa 20. 1572

Ao ministro da Fazenda requereu a Confederação do Tiro Brasileiro, pedindo lhe alugasse um predio á praça do Quartel, na Fazenda Nacional de Santa Cruz.

O Tribunal de Contas, em resposta a varias consultas do Ministerio da Fazenda, opinou que podem ser legalmente abertos os creditos de 572$500, 14:518$718 e........ 82:383$666, para pagamento a José Antonio da Conceição, dr. José Novaes de Souza Carvalho e outros e Arthur Martins Lopes, em virtude de sentença judiciaria.

O Tribunal opinou egualmente que póde ser legalmente aberto o credito de ...... 22:279$918, supplementar á verba 11ª—Caixa de Amortização, do exercicio de 1911.

PARA LIQUIDAR

Continua a Liquidação de um esplendido sortimento de Chapéo de Verão para Senhora a preço muito abaixo do custo a começar de .... 8$900

AVISO IMPORTANTE

Liquidação de todo o Stock de artigos de Verão para Homens, Senhoras, Meninos e Meninas, com enormes reducções de preços.

NA CASA COLOMBO

Uma "garage" ameaçada por um incendio com a explosão de um deposito de gazolina

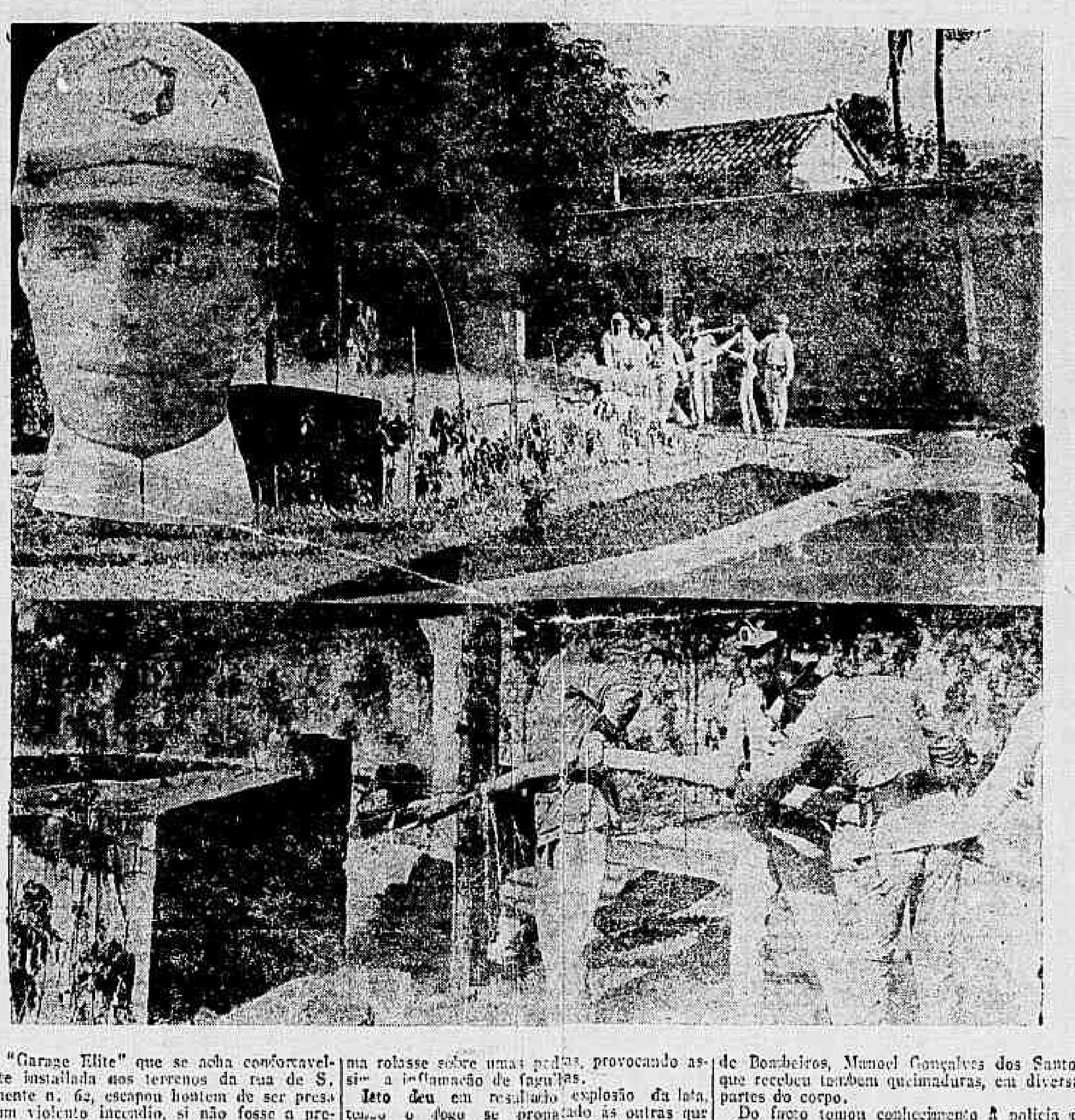

A "Garage Elite" que se acha confortavelmente installada nos terrenos da rua de S. Clemente n. 62, escapou hontem de ser presa de um violento incendio, si não fosse a presença immediata do Corpo de Bombeiros.

Na parte dos fundos do estabelecimento existe um grande deposito de gazolina uma especie de subterraneo, onde estavam depositadas muitas latas daquelle inflammavel.

Pela manhã, o empregado Manoel dos Santos, foi ao deposito para retirar uma lata, quando em dado momento fez com que a mesma rolasse sobre umas pedras, provocando assim a inflammação de fagulhas.

Isto deu em resultado explosão da lata, tendo o fogo se propagado ás outras que se achavam depositadas no subterraneo. Verificou-se o alarme, ao mesmo tempo que foi avisado o Corpo de Bombeiros, comparecendo ao local o material da estação de Humaytá.

O fogo a custo foi extincto, não tendo, felizmente se registrado o menor desastre pessoal a não ser as queimaduras insignificantes recebidas pelo empregado Manoel dos Santos, a quem acima nos referimos e o alferes do Corpo de Bombeiros, Manoel Gonçalves dos Santos, que recebeu tambem queimaduras, em diversas partes do corpo.

Do facto tomou conhecimento a policia do 7º districto, tendo comparecido ao local o commissario Pinto de Sá, que se achava de serviço naquella delegacia.

O alferes Santos, cujo estado não inspira cuidados, acha-se em tratamento na residencia de sua familia.

Os prejuizos soffridos pelos proprietarios da *garage*, limitam-se á grande quantidade de gazolina que se inflammou durante a explosão.

A carne verde em Nictheroy

Os açougueiros na vizinha cidade continuam em gréve.

O sr. Jonathas Nunes Pereira, contratante do abastecimento de carnes verdes, por seu advogado, dr. Miranda Valverde, obteve manutenção de posse do respectivo contrato.

A multa contra a Prefeitura Municipal é de mil contos e o valor da causa de trezentos contos de réis.

Segundo as bases do seu contrato, o sr. Jonathas Nunes Pereira já mantém oito açougues e quatro barracas e acaba de receber 200 rezes de procedencia mineira.

Varios açougueiros querem comprar carne no matadouro a 550 réis o kilo, mas o contratante não a póde vender por menos de 600 réis, e dahi a permanencia da gréve, que não prejudica a população, porque a cidade tem sido abastecida convenientemente de carne.

Almanak Laemmert

para 1913

Propriedade: Manoel José da Silva

Recebem-se desde já informações annuncios e assignaturas

Redacção: Rua 7 Setembro, 34 — sobrado

No municipio de S. Gonçalo, de Nictheroy, hontem, um incendio devorou quatro predios

A' meia noite de hontem, manifestou-se violento incendio no armazem de seccos e molhados de Eduardo Thomaz da Silveira, á rua João Baptista, esquina da travessa do ...eira, nas Neves, de S. Gonçalo de Nictheroy.

O fogo, que em poucos minutos destruiu aquelle estabelecimento, attingiu tambem os predios immediatos de ns. 3, 5 e 7.

Os bombeiros municipaes de Nictheroy, logo que tiveram aviso, dirigiram-se ao local, ahi chegando muito tarde, não só pela grande distancia, como tambem pelo facto de estar sendo feito o calçamento da rua General Castrioto, que difficilmente póde ser transitada.

O negocio do sr. Eduardo da Silveira estava no seguro nas companhias Confiança e Equitativa.

As autoridades policiaes do municipio de S. Gonçalo abriram inquerito, sendo detidos para averiguações o negociante, o pae deste dois irmãos e um caixeiro.

JASPEINA COLOMBO

Liquido para limpar e dar côr ao calçado de lona, branca, kaki, parda, gris, etc.

Unico preparado que não suja a roupa.

A' venda em todas as casas de calçado e de couros. Depositario: A. J. Canario, rua Senador Euzebio n. 54.

O ministro da Marinha, ao que se propala em rodas navaes, cogita de mandar construir um *tender* para os nossos submersiveis.

Parece incrivel que, quando já temos em adeantada construcção tres submersiveis, só agora se esteja cogitando da construcção do seu *tender*, que deveria estar prompto ao mesmo tempo que aquelles navios.

Antes assim. Já estava se tornando tarde a construcção daquella unidade imprescindivel para os tres submersiveis, cuja construcção está sendo ultimada na Europa.

Massa de tomate — A melhor é a da Companhia Manufactora de Conservas Alimenticias.

O ministro da Fazenda ordenou ao inspector da Alfandega desta capital providencie para que a lancha a vapor *Jará* seja entregue á Alfandega da Victoria, para o serviço da mesma, em substituição á que dali veiu e ficará ao serviço da Alfandega daqui.

Falleceu na Santa Casa por ter ateado fogo ás vestes

Na 24ª enfermaria do Hospital da Misericordia falleceu hontem, por volta das 3 horas da madrugada, a nacional Ernestina Maria Dias, residente á rua João Vicente, nos suburbios.

Ernestina, em 19 do corrente mez, tendo tido com o seu marido uma questão, motivada por ciumes, resolveu dar cabo da vida, tendo para isso embebido as suas vestes em kerozene, ateando-lhes fogo em seguida.

Removida para o Necroterio da Policia, ali foi ella, hontem mesmo examinada pelos medicos legistas.

Fogões Berta

Para uso de lenha e carvão; são os mais economicos e não sujam as panellas. Vendas por atacado e a varejo; rua Uruguayana 141.

Centro Civico Sete de Setembro

Realiza-se hoje ás 8 horas da noite, a 9ª sessão da congregação geral deste centro. Ordem do dia: organização de trabalhos para a grande sessão em homenagem á memoria do glorioso barão do Rio Branco e trabalhos sociaes.

A commissão encarregada da organização da polyanthéa commemorativa da morte do barão do Rio Branco, pede aos directores dos estabelecimentos de ensino que receberam circulares deste centro, pedindo originaes para a polyanthéa, o favor de attender á mesma solicitação até o dia 25 do corrente, em face da exiguidade do tempo para a impressão da mesma.

Acham-se funccionando regularmente as aulas populares gratuitas deste centro, do curso 1º, 2º e 3º graus, portuguez, arithmetica, historia do Brasil, francez, musica e piano, continuando abertas as matriculas para estes e outros cursos, que se abrem brevemente.

Dentista

Dr. Abilio Ribeiro — Clareia dentes congestionados, por mais escuros que estejam (processo exclusivamente seu). Acceita trabalhos em domicilios. No consultorio, todos os serviços rapidos, tendo para isso todos os apparelhos electricos modernos e aperfeiçoados. — Rua Gonçalves Dias 78.

Aggredido á caneca

José Gomes, morador á rua Marechal Rangel n. 87, andava de ha muito inimizado com João Parreiras.

Hontem, encontrando-se no interior de um botequim, em Madureira, os dois travaram-se de discussão, resultando Parreira atirar com uma caneca á cabeça de Gomes.

Este apresentou queixa á policia do 23º districto, que o mandou a soccorro na pharmacia Silva.

Gottas Virtuosas DE ERNESTO SOUZA

Curam: hemorrhoides, males do utero ovarios, urinas e as proprias Cystites.

Pelo ministro da Fazenda foi approvado o acto do delegado fiscal do Thesouro Nacional no Estado do Paraná, attendendo ao pedido do inspector da arrecadação dos impostos de consumo, Armando W. Cordeiro que designou para o auxiliar nesse serviço e no de estatistica dos mesmos impostos o agente fiscal da 1ª circumscripção, Benedicto Roriz.

O ministro da Fazenda, por acto de hontem, mandou incluir em folhas de pagamentos as seguintes pensões:

de montepio de d. Julia Guilhermina Pedroso Franco, viuva de Paulo Machado Franco, fiel do thesoureiro da Alfandega do Rio de Janeiro;

de d. Mathilde Machado, filha do agente de estação da Estrada de Ferro Central do Brasil, Antonio Alberto Machado;

de d. Rosalina Francisca da Silva Santos viuva de José Irineu da Silva Santos, guarda-livros da Estrada de Ferro Central de Pernambuco, e de meio-soldo e montepio de d. Carlota Maya Rodrigues, viuva do coronel Manoel Antonio Rodrigues Junior.

Morte na Santa Casa em consequencia de um desastre de trem

Na 24ª enfermaria do hospital da Misericordia, falleceu na madrugada de hontem, a menor Ambrosina dos Santos, de 15 annos de edade, residente na estação de Deodoro, que ante-hontem foi colhida por um trem na estação de Deodoro.

O cadaver foi transportado para o Necroterio, onde foi examinado pelo dr. Sebastião Côrtes, medico legista, que attestou a *causa mortis* como tendo sido produzida pela fractura da coxa esquerda e da perna direita — choque traumatico.

O enterro da infeliz menor realiza-se hoje, ás expensas da familia.

O Ministerio da Fazenda foi consultado pelo da Agricultura sobre o modo por que poderia a Repartição de Obras Publicas interpretar o artigo 2 da lei n. 2.524, de 31 de dezembro ultimo.

Essa repartição tinha duvidas quanto á importação dos materiaes para os seus serviços, tendo-se manifestado a respeito a Directoria da Receita Publica, que declarou já estar o caso esclarecido pela regra XII da circular n. 5, de 6 de fevereiro ultimo.

Deste modo, os materiaes necessarios aos serviços publicos ficam ainda agora sujeitos ao mesmo regimen que vigorou no anno passado, e de accordo com a regra citada a disposição do artigo 2 da lei n. 2.524 deve prevalecer sobre a letra *b* da alinea V do mesmo artigo, em relação ás mercadorias e objectos comprehendidos no paragrapho 23 do artigo 2 das Preliminares da Tarifa.

Principio de incendio

No quarto n. 4, da casa de commodos do predio n. 212 da rua Malvino Reis, manifestou-se hontem um principio de incendio, que foi extincto a baldes d'agua.

Ali residem Felismina Conceição e seus sobrinhos Anna e Ezequiel da Silva.

O Corpo de Bombeiros compareceu mas não funccionou.

O director do Patrimonio do Thesouro Nacional mandou ouvir o superintendente da Fazenda Nacional de Santa Cruz sobre o pedido feito por José Pacheco de Aguiar, de carta de aforamento dos terrenos ns. 8 a 12 da rua do Encanamento, na referida fazenda.

Recebemos um exemplar da obra que acaba de publicar o dr. Galeb de Souza Bomfim, sob o titulo *Breve contribuição ao estudo das cephaléas*.

Esse trabalho constitue a these inaugural do novo medico.

Com a Saude Publica

Escrevem-nos:

"Sr. redactor — Respeitosas saudações — Estando a população desta cidade ameaçada da invasão da febre amarella, cabe a cada um de nós o dever de empregar todos os esforços para, na medida de suas forças, concorrer para evitar o terrivel mal.

Assim, venho pedir vossa attenção para o seguinte: em um terreno baixo, alagadiço na rua d. Anna Nery, esquina da de João Rodrigues, em S. Francisco Xavier, construiram alguns predios ha pouco. São elles de numeros 201 a 219 da rua d. Anna Nery.

Depois das ultimas chuvas, a parte dos fundos desses predios encheu e quer por ali passar está um pantano de aguas esverdeadas, putridas, terrivel fóco de mosquitos.

Si quizerdes prestar um grande beneficio aos moradores do logar, mandae um *reporter* examinar o ponto indicado e, depois, chamae a attenção do director da Saude Publica.

Muito grato vos ficaremos todos os habitantes desta zona.

Acceitae os agradecimentos antecipados de quem, por todos, se assigna, *A. Pinto de Souza*.

O ministro da Fazenda autorizou o pagamento da fiança que prestou, em garantia da sua responsabilidade, na importancia de 5:000$, Alberto Lacoste Perriraz, ex-escripturario pagador da commissão de melhoramentos da barra e porto de Paranaguá.

O ministro da Fazenda autorizou o ex-conferente da Commissão Fiscal e Administrativa das Obras do Porto do Rio de Janeiro, José Gonçalves Netto, a contribuir para o montepio.

O corretor G. Juppert compareceu hontem á 1ª delegacia auxiliar e prestou o seu depoimento

Como elle explica a sua partida precipitada para S. Paulo — O corretor defende-se, accusando um solicitador

Parecia, á primeira vista, á nossa policia, que o caso do corretor Guilherme Joppert, com o seu brusco desapparecimento precipitado, era um facto consummado. Já se falava pouco, nos corredores da Central, dos grandes prejuizos por elle acarretados na Bolsa, quando ali appareceu o dr. Antonio Leopoldino dos Passos, com uma petição de inquerito contra o corretor, a quem accusava da venda de umas acções que lhe pertenciam e de cujo dinheiro não prestou contas.

O dr. Passos apresentou documentos, exhibiu provas e a policia, desta vez, resolveu abrir inquerito.

Depoz o lesado, com elle mais dois outros e de tal modo se encaminhava a acção da policia, quando hontem circulou a noticia do regresso do corretor.

Guardou-se reserva. A' tarde, ali por volta das duas horas, um cavalheiro alto, trajando um terno preto de frack, barbas e cabellos brancos, muito pallido, procurou, na 3ª auxiliar, o delegado Ferreira de Almeida. Quem era? O corretor Guilherme Joppert.

Comparecera espontaneamente á policia, antes mesmo della se incommodar em procural-o.

O inquerito corria pela 1ª auxiliar e elle prestou o seu depoimento.

Disse o sr. Joppert que não fugira do Rio. Sentiu-se envergonhado de não poder prestar contas ao dr. Passos e como sabia que elle se achava em S. Paulo foi procural-o. Leu nos jornaes a queixa daquelle medico e regressou ante-hontem, apresentando-se á policia no dia immediato, o que não fez ha mais tempo porque se sentiu deveras envergonhado. Sente-se culpado, é certo; não cumpriu com o seu dever, faltando ao pagamento de varias letras, mas tudo isso por culpa do solicitador José de Almeida, a quem emprestou quantias grandes, tendo em seu poder letras vencidas no valor de 100 contos de réis.

O sr. Joppert estava tremulo e de momento a momento limpava a testa, alagada de suor.

O seu depoimento foi longo e a policia julgou-se no direito de guardar sigillo sobre elle.

O solicitador José de Almeida foi intimado a prestar declarações e deverá comparecer hoje á 1ª delegacia auxiliar.

A thesouraria da Casa da Moeda remetteu hontem, por intermedio do commandante do vapor *Pará*, do Lloyd Brasileiro, e do Correio Geral, respectivamente, em sellos e cintas para o imposto de consumo nacional e estrangeiro: 237:500$ para a Delegacia Fiscal do Thesouro Nacional no Estado de Pernambuco, 24:000$ para a do Estado do Espirito Santo, 15:000$ para a Collectoria das Rendas Federaes em Petropolis, 4:050$ para a de Paraty e 1:172$ para a da Barra do Pirahy, todas no Estado do Rio de Janeiro; em moedas de prata: 50:000$ para a Delegacia no Estado do Ceará e 25:000$ para a do Maranhão.

Recebeu da officina de impressão, conferiu e empacotou 9.550.000 formulas para o imposto de consumo nacional e estrangeiro e sellos adhesivos, na importancia de........ 1.587:750$, e da de laminação e cunhagem 3:000$ em moedas de prata de 2$000.

Trocou para esta praça 17:823$ em moedas de prata, 3:200$ em moedas de nickel e 300$ em moedas de bronze por papel moeda, e 400$200 em moedas de nickel do antigo pelo do novo cunho.

PROMOÇÕES NO EXERCITO

Reunião da commissão

Reuniu-se hontem a commissão de promoções do Exercito, apresentando as seguintes propostas:

Infantaria — Entra para o quadro o capitão aggregado Pedro Cavalcanti de Albuquerque Vasconcellos;

a primeiros tenentes, por estudos, os segundos, João da Costa Mesquita e Dario Tito Castello Branco, entrando para o quadro, o primeiro tenente aggregado Oswaldo Stenberg;

a segundos tenentes, os excedentes Cornelio Caldas da Silveira, Henrique Pereira e os aspirantes Antonio de França Gomes e José Augusto da Costa Leite, entrando para o quadro os excedentes Leopoldo Frederico Teixeira Campos e Pedro de Pinho.

Cavallaria — A primeiros tenentes por estudos, os segundos tenentes Euclydes de Oliveira Figueiredo e Egydio Warion de Sá, entrando para o quadro o primeiro tenente aggregado Seraphim Regis de Alencastro.

a segundos tenentes, o aspirante Antonio Carneiro Pinto e o excedente José Maria de Castro Neves, entrando para o quadro o segundo tenente Raul Bettim Paes Leme.

Engenharia — A coronel por antiguidade o graduado Olavo Ottoni Bueno Vianna e por merecimento um dos tenentes-coroneis Coriolano de Carvalho e Silva, Candido Moreno da Silva Rondon ou José Bevilacqua;

a tenente coronel, por antiguidade o graduado Joaquim Marques da Cunha e por merecimento, um dos majores José Pantoja Rodrigues, João Mariot ou Eduardo Monteiro de Barros;

a major, o graduado, por antiguidade, João Baptista de Oliveira Brandão;

a capitão, o graduado Amilcar Botelho de Magalhães e a primeiro tenente, o graduado Rodolpho Villa Nova Machado.

Corpo de Saude — A capitão, o graduado dr. Antonio de Castro Pinto.

Graduações — Cavallaria: em capitão o primeiro tenente Joaquim Riacho Horacio e Silva.

Engenharia — Em coronel, o tenente-coronel José da Silva Braga;

em tenente coronel, o major Raymundo Arthur de Vasconcellos;

em major, o capitão Pedro Maria Trompowsky Taulois;

em capitão o primeiro tenente Luiz Sá de Affonseca;

em primeiro tenente, o segundo Ivo Troy Formel.

Corpo de Saude — Em capitão o primeiro tenente Julio Palma Filho.

Corpo de Dentistas — Em capitão, o primeiro tenente Sylvestre Martins e em primeiro tenente, o segundo, Hermano de Oliveira Rocha.

Habilitae-vos

Aos 100 contos a extrair-se hoje no Centro Loterico e Postal, rua Nova do Ouvidor n. 4.

Durante o mez de fevereiro, segundo nos informa a estatistica demographo-sanitaria, deram-se nesta capital 1.566 obitos, assim distribuidos: 1.151 na zona urbana e 415 na suburbana e rural. Dos fallecidos, 878 eram do sexo masculino e 688 do feminino; 1.287 brasileiros, 270 estrangeiros e 9 de nacionalidade ignorada.

Entre as molestias que fizeram maior numero de victimas figuram as affecções do apparelho digestivo, com 340.

Isto prova, mais uma vez, a falta de fiscalização dos generos alimenticios e a inteira liberdade que têm os falsificadores de envenenar, impunemente, a população desta cidade.

A propria tuberculose, que era o espantalho mais assustador da nossa Sebastianopolis, pela falta de hygiene e de conforto em que vive a maioria da população, baixou no mez de fevereiro a 274, dando a triste preeminencia ás molestias do apparelho digestivo.

Mas não é só; basta, para apreciar a quanto estamos expostos, meditar um instante sobre esta simples phrase: "a brigada contra os mosquitos não realizou em fevereiro expurgos".

Quer dizer que não nos defendemos contra a invasão da febre amarella.

O director da Instrucção designou hontem as professoras: Maria de Oliveira Stockler, para a 2ª escola mixta do 16º districto; Heloisa Lacé Brandão, para a 3ª, idem, idem; Delfina Pinto Lopes (interinamente), para a 1ª elementar, idem; Isaura Padua Martins para a 1ª feminina do 4º districto; Flora de Oliveira, para a 5ª do 3º e Leopoldina Gonçalves dos Santos, para a 5ª do 9º.

AMORES DA FAVELLA

Elle e ella se gostam. Um dia elle a engana e dá o fóra. Mas a policia descobre o caso e age

O outro, um soldado, porque os paes da pequena não querem, foge com ella

Na sociedade que vive ali, naquelle recanto celebre do Rio de Janeiro, onde habita toda a casta de gente da peor especie, a tradicional Favella, ha tambem a nota pittoresca de um escandalo amoroso, amores baratos que quasi sempre têm o seu epilogo depois de uma noite de xadrez.

Ainda agora anda o delegado do 8º districto, um moço que prima pela sua delicadeza, fóra dos moldes de quem, por officio, tem de lidar com tal gente, ás voltas com dois casos deveras pittorescos, ambos de amor.

O Alfredo Silva Caldeira é empregado nas Obras do Porto e á noite faz as suas serestas na Favella. Ali elle conheceu Castorina Gomes Guimarães, uma morenita de olhos esbugalhados e flor nos cabellos, typo mesmo da Favella.

Começaram de olhares e chegaram ás falas de "casorio".

— Serei tua quando os "*papá tivé prompto*" — diz-lhe ella.

Mas não quiz o Caldeira esperar. Um dia illudiu-a e deu o fóra.

Não se conformou a rapariga com o seu procedimento e, com ella muitos camaradas celebres na zona, que juraram uma desforra mestra, caso elle não reparasse o mal commettido.

A policia soube do caso e agiu, prendendo o seductor, que não sabemos si está disposto a se casar.

Um outro facto ali occorreu, interessante e do mesmo genero, com a differença que ali houve a fuga dos *pombinhos*. Não são brancos, mas como os ha tambem de côr, não faz mal que se lhes chame de *pombinhos*.

O raptor é o soldado Ernesto Santos, da Força Policial, e a raptada Rosa Fernandes, filha de Anna Fernandes.

Foram seguros os *pombos* e os papeis se apressam para o acto final.

Foi nomeado o 2º tenente Luiz Garcia Barroso para servir no commando da Defesa Movel do Porto do Rio de Janeiro.

O director da Instrucção acceitou as seguintes propostas: de Carvalho & C. (fazendas, armarinho e roupas de cama); de Leitão Irmãos & C. (tapeçarias) e de Antonio Carmo Pires (pão, farinha de trigo e biscoutos).

O capitão-tenente dr. Raymundo Frazão Cantanhede vae servir no *S. Paulo*.

O "CONTO DO VIGARIO"

A policia atrapalhou o plano de uns "contistas" que queriam embrulhar um espertalhão

José Costa Carvalho e José Martins, dois refinadissimos contistas do vigario, arranjeram hontem um *paco*, em que diziam estar acondicionados 10:000$000, e sairam a dar um passeio, á procura de algum tolo.

Este não tardou a apparecer na pessoa de Manoel Filgueira, hontem chegado a esta capital, com procedencia de Barra Mansa.

Assim que o viram, os meliantes acercaram-se delle, que trazia um ar apalermado, e entraram a deitar as falas:

— Trazemos aqui 10:000$000 para distribuir em esmolas, pois nosso pae, ha pouco fallecido, pediu, antes de soltar o derradeiro alento, que lhe dizessemos esta ultima vontade, após o recebimento do espolio. Mas... o senhor comprehende: — não conhecemos bem a cidade, e por isso pedimos a fineza de indicar uma pessoa de confiança, aqui residente, e que se preste a esse obsequio.

— Eu mesmo...

— O senhor? Mas o senhor mora aqui?

— Sim, senhor; na rua Marechal Floriano.

— Bem. Devido a excesso de despesas durante a viagem, ficámos desprevenidos e precisamos da quantia de 2:000$000. Poderá o senhor nol-a fornecer?

— Pois não! Guardo, porém, o dinheiro que os senhores me déram como garantia do emprestimo.

— Perfeitamente. Dentro de uma meia hora, si tanto, aqui estaremos de novo.

E o Filgueira, mal acabou de ouvir a historia, metteu a mão no bolso á procura do dinheiro, para ver si conseguia ficar com os 10:000$000 das *esmolas* pelos dois delle, antegozando as delicias de uma volta para Barra Mansa, com os bolsos a estourar de tanto dinheiro, emquanto os papalvos aqui ficariam a ver navios.

Uns agentes, porém, do Corpo de Segurança, atrapalharam o *negocio*, effectuando a prisão dos papalvos e deixando com o seu rico cobre o esperto.

Graças a isso, não ... para Barra Mansa com pa... gos...

O ministro da Fazenda approvou a proposta do collector das rendas federaes em Santo Amaro, no Estado de S. Paulo, Luiz Schmidt, de Augusto Antonio da Silva para agente auxiliar.

Na Procuradoria Geral da Fazenda Publica foi lavrado e assignado o termo de responsabilidade de Emile Lambert, para levantamento da caução que depositou, afim de garantir a execução do contrato com a Imprensa Nacional, em cujo incendio ficou destruido o respectivo conhecimento.

Na Inspectoria Federal de Portos, Rios e Canaes

Na Inspectoria Federal de Portos, Rios e Canaes, foram hontem ... inaugurados os retratos d... Sodré, Adolpho Del Vecchio e Luiz de Castro.

Ao acto compareceram, além do coronel Barbedo, chefe da casa militar da presidencia da Republica, representando o marechal Hermes, os drs. Adolpho Del Vecchio, inspector; Toledo Lisboa, chefe da fiscalização do porto do Rio de Janeiro, Alfredo Lisboa, sub-inspector; Edgard Gordilho e Lucas Bicalho, chefe de secção da fiscalização, quasi todos os engenheiros e funccionarios da repartição.

O dr. José Boiteux leu um discurso explicando o motivo daquella inauguração.

O dr. Adolpho Del Vecchio respondeu sendo ambos os discursos muito applaudidos.

Foi depois inaugurado o retrato do dr. Luiz de Castro, secretario da Inspectoria.

Nessa occasião falou tambem o dr. José Boiteux, respondendo, commovido, o homenageado.

A Directoria do Serviço de Protecção aos Indios e Localização de Trabalhadores Nacionaes recebeu o seguinte telegramma sobre a pacificação dos indios kaingangues paulistas:

"*S. Paulo, 21* — Acabo receber de ... Legru noticias da chegada de indios kaingangues ao acampamento do Ribeirão dos Patos, confraternizando com o nosso pessoal. O auxiliar Bandeira de Mello ... com urgencia maior quantidade de machados, machadinhas, collares, roupas para mulheres e meninos, cobertores e facões, afim de brindar os nossos visitantes. Para seguir já precisarei de requisitar trem especial em Baurú, pois só na segunda-feira parte o da carreira commum. Devo fazel-o?

Congratulando-me comvosco por tão glorioso desenlace de vossos esforços, lembro que estamos colhendo frutos das grandes lições e exemplos do coronel Rondon e dos trabalhos do tenente Rabello, bem como da illimitada dedicação dos auxiliares Bandeira de Mello e José Candido e interprete Cactú Cordiaes saudações. — *Horta Barbosa*, inspector."

ILEGIVEL· MUTILADO MELHOR EXEMPLAR ENCONTRADO

A ESMERALDA
JOIAS E BRILHANTES
50 °|° mais barato de que noutra parte
Vejam os preços marcados e comparem a maior exposição neste genero
Travessa S. Francisco, 8--10

PELO TELEGRAPHO

O SR. POINCARE' FAZ UM GRANDE MOVIMENTO DIPLOMATICO NA AMERICA

Paris, 22 — (*Havas*) — Por despacho do sr. Poincaré, presidente do conselho e ministro das Relações Exteriores, foi transferido o sr. Neton, actual consul da França em Valparaiso, Chile, para exercer o mesmo cargo na cidade do Porto, Portugal.

Pelo mesmo despacho passou para o quadro de disponibilidade o sr. Lacaze e foi transferido para Guatemala o sr. Dupuy, para exercer o cargo de vice-consul, que já exercia em Londres.

Foi tambem ordenada a aposentação do sr. J. de Laynes, actual ministro francez em Lima, Perú, sendo substituido pelo sr. F. A. Souhart.

A RENOVAÇÃO DA CONVENÇÃO DOS ASSUCARES

Bruxellas, 22 — (*Havas*) — A Camara dos Deputados approvou a renovação da convenção sobre os assucares.

GRANDE INCENDIO NUMA FABRICA NO PORTO

Porto, 22 — (*Havas*) — Na séde da Companhia Fiação de Crestuma, á rua da Alfandega Velha, nesta cidade, declarou-se hoje violento incendio, que em pouco tempo destruiu dois terços do edificio.

Os prejuizos são avaliados em cem contos de réis e cerca de seiscentos operarios ficam sem trabalho.

MEDIDAS CONTRA A FEBRE AMARELLA

Buenos Aires, 22. — (*Americana.*) — As repartições de Hygiene desta capital e de Montevidéo, combinaram de commum accôrdo, tomar varias precauções para evitar uma invasão da febre amarella, em vista das communicações recebidas da Repartição de Hygiene do Rio de Janeiro e do consul argentino na mesma cidade.

A CANDIDATURA DO DR. MIGUEL ROSA

Therezina, 22 — (*Americana*) — A mocidade da Villa do Pedro II acclamou na praça publica o dr. Miguel Rosa, como candidato do Partido Republicano Conservador á governança do Estado, transmittindo-lhe um enthusiastico telegramma de communicação.

Therezina, 22 — (*Americana*) — Em Campo Maior, partidarios do dr. Miguel Rosa promoveram-lhe festas, regosijando-se pela sua futura eleição para governador do Estado.

FESTEJOS PELO ANNIVERSARIO DO SR. DANTAS BARRETO

Recife, 22 — (*Americana*) — O commercio desta praça solemniza amanhã o anniversario natalicio do general Dantas Barreto, governador do Estado. Por essa occasião uma commissão de senhoras fará distribuir esmolas nos pobres, no jardim publico que fica em frente ao palacio.

UMA DECLARAÇÃO DO SENADOR PADILHA

Recife, 22 — (*Americana*) — O senador estadual Padilha contesta as affirmações feitas ahi, em que se declara que houve coacção por parte do governo no sentido de fazer comparecerem os senadores ás sessões do Congresso, accrescentando o mesmo senador que si elle compareceu foi para cumprir com o seu dever, e que da parte do actual governador encontrou sempre efficazes garantias para o exercicio da missão que o povo pernambucano lhe confiára.

A CHEFIA DA REGIÃO MILITAR DE PERNAMBUCO

Recife, 22 — (*Americana*) — O general Silva Faro assumiu o cargo de inspector da região militar, até que chegue o general Torres Homem, a quem será confiado o mesmo exercicio.

O "MATCH" INTERNACIONAL DE TIRO

Porto Alegre, 22 — (*Americana*) — O coronel José Natalicio Martins, presidente da sociedade de tiro n. 4, recebeu um telegramma do general Manoel da Cruz Brilhante, presidente da Confederação das Sociedades de Tiro, pedindo para que s. ex. convide, em nome da Confederação, o atirador Sebastião Wolff para tomar parte no *match* internacional de tiro a realizar-se no dia 25 de maio proximo em Buenos Aires.

UM VIOLENTO INCENDIO DESTROE UMA CASA COMMERCIAL

Porto Alegre, 22 — (*Americana*) — Na madrugada de hoje um violento incendio destruiu totalmente o estabelecimento de fazendas "Casa Veneziana", situada na Estrada Matto Grosso, de propriedade do sr. Francisco [illegible].

O estabelecimento está segurado em companhias desta capital.

UM CAMPO EXPERIMENTAL DE TRIGO

Bagé, 22 — (*Americana*) — O intendente desta cidade adquiriu, por compra, os campos de propriedade do viconde de Ribeiro Magalhães, afim de nelles ser installado o campo experimental de plantação de trigo creado pela União.

UM ENCONTRO DE CARROÇAS

S. Paulo, 22 — (*Americana*) — Hoje, na ponte da rua da Mooca, encontraram-se duas carroças, resultando ser uma dellas precipitada no rio Tamanduatehy, morrendo afogados dois burros que a conduziam.

O cocheiro, que tambem foi ferido no desastre, está salvo.

O responsavel pelo desastre fugiu. A policia procede nas necessarias diligencias afim de capturál-o.

O PREÇO DO CARVÃO NACIONAL

Porto Alegre, 22 — (*Americana*) — O carvão nacional das minas de S. Jeronymo, cuja tonelada se vendia pelo preço de 20$ e 25$, passou a ser vendido a 30$000.

MAIS VINTE E SEIS PESSOAS AINDA COM VIDA, SÃO RETIRADAS DA MINA DE FORT SMITH

New York, 22 — (*Havas*) — Telegrammas de Fort Smith informam que depois de fatigantes esforços se conseguiu retirar, ainda com vida, embora em estado grave, vinte e seis pessoas das que ficaram soterradas na mina que explodiu.

PROMOÇÕES APPROVADAS

Lisboa, 22. — (*Havas.*) — O Senado approvou hoje as promoções dos officiaes do Exercito e da Armada, decretadas pelo governo provisorio, rejeitando por uma maioria de dez votos a emenda apresentada pelos partidarios do sr. Affonso Costa, estabelecendo que os officiaes mais antigos que os promovidos não fossem obrigados á obediencia ás ordens desses.

ORDEM DO DIA DE CONFIANÇA AO GOVERNO

Paris, 22. — (*Havas.*) — Por 413 votos contra 81 foi hoje approvada na Camara dos Deputados uma ordem do dia de confiança ao governo.

BANQUETE AO CARDEAL MERRY DEL VAL

Roma, 22.—(*Havas.*) — O dr. Chaves, ministro do Brasil junto á Santa Sé, offereceu hoje ao cardeal Merry del Val um banquete, a que assistiram varios diplomatas e notabilidades do mundo catholico.

UMA HOMENAGEM

Juiz de Fóra, 22—(*Do correspondente*) — O *Diario do Povo* presta homenagem a Osorio Dutra, dando seu retrato, vestido de beca, com palavras elogiosas. Osorio foi muito felicitado pela sua formatura.

A AVIAÇÃO EM JUIZ DE FO'RA

Juiz de Fóra, 22—(*Do correspondente*) — Darioli fez experiencia hoje em seu aeroplano.

O COMMANDANTE DA PRAÇA DE MELILLA TELEGRAPHA ANNUNCIANDO A DESERÇÃO DOS REBELDES, JA' DESANIMADOS

Madrid, 22 — (*Havas*) — Telegrammas do commandante da praça de Melilla, para o Ministerio da Guerra, informam que entre a gente do rebelde El-Mizian, acampado actualmente em Hochamar, se têm notado numerosissimas deserções, motivadas pelo desanimo em que se encontram as hostes rebeldes.

O "DAILY COURIER" DENUNCIA QUE VARIOS GOVERNOS SUL-AMERICANOS TENCIONAM LANÇAR MÃO DO CARVÃO DEPOSITADO EM SEUS PORTOS, PARA FINS NAVAES

Liverpool, 22 — (*Havas*) — Assegura o *Daily Courier* que alguns governos das republicas sul-americanas tencionam apropriar-se de todos os depositos de carvão nos seus portos para fins navaes.

Isto, continúa o *Daily Courier*, traria as mais serias consequencias, pois que importaria na detenção de vapores que transportam viveres para a Inglaterra, o que muito mais aggravaria a já delicada situação.

O POVO DE MANSES AMOTINA-SE POR CAUSA DOS IMPOSTOS DE CONSUMO

Madrid, 22 — (*Havas*) — Informam de Manses que o povo daquella povoação, tendo-se amotinado por motivo dos impostos de consumo, derrubou algumas casinhas de guardas-barreira, sendo necessaria a intervenção da Guarda Benemerita, que poz em debandada os amotinados.

AS PROPOSTAS HESPANHOLAS SO' SERVIRÃO PARA BASES DE FUTURAS NEGOCIAÇÕES

Paris, 22 — (*Havas*) — Informam os jornaes parisienses que a avaliar pelas noticias chegadas de Madrid, as propostas hespanholas para o accordo são insufficientes e incapazes de assegural-o, não podendo servir para mais do que bases para futuras negociações.

PARTIDA DE GUILHERME II PARA VIENNA

Berlim, 22 — (*Havas*) — Com destino a Corfú, partiu para Vienna o imperador Guilherme.

A POLITICA DO EXTERIOR NA FRANÇA

Paris, 22 — (*Havas*) — A Camara dos Deputados continúa discutindo as interpellações sobre politica estrangeira.

A RENOVAÇÃO DA UNIÃO INTERNACIONAL SOBRE OS ASSUCARES

Paris, 22 — (*Havas*) — A Camara dos Deputados approvou o projecto que renova a União Internacional sobre os assucares.

NOVO MINISTRO DA SUECIA NOS ESTADOS UNIDOS

Stockolmo, 22 — (*Havas*) — O sr. Ekengren foi nomeado ministro da Suecia nos Estados Unidos.

A CONDESSA DE FLANDRES BANQUETEOU O CORPO DIPLOMATICO DE BRUXELLAS

Bruxellas, 22 — (*Havas*) — A condessa de Flandres offereceu um banquete aos membros do corpo diplomatico aqui acreditado.

Entre os presentes estavam os ministros do Brasil, da Argentina, do Chile e do Uruguay e respectivas esposas.

ORDEM DE REGRESSO

Santiago, 22. — (*Americana.*) — O governo ordenou aos addidos de legação chilena do Rio de Janeiro, srs. Carlos Irarrazaval e Carlos Rodriguez, que regressem immediatamente a esta capital. Ignoram-se os motivos desta resolução.

COMPRA DE MINAS

Porto Alegre, 22 — (*Americana*) — A Companhia de Minas e Carvão Sul-Riograndense mandará proceder sondagens nos campos de propriedade do sr. Rodolpho Souza, no municipio de S. Jeronymo.

Esses campos distam dez leguas das minas do Arroio dos Ratos e possuem carvão á flor do sólo.

Caso as sondagens dêm bom resultado, a companhia entrará em negociações com aquelles fazendeiros, no sentido de comprar as suas terras, abrindo um fóco de extracção do minerio.

Esses mesmos campos, que pertencem á fazenda do sr. Rodolpho Souza, ficam proximos da margem direita do rio Jacuhy.

NO MARANHÃO, POR OCCASIÃO DA PASSAGEM DO CORONEL REGO BARROS E' DISTRIBUIDO UM BOLETIM, ATACANDO-O

S. Luiz, 22 — (*Americana*) — Quando passou por este porto o *Alagoas*, a cujo bordo viajava o coronel Rego Barros, foram profusamente distribuidos boletins a bordo do mesmo paquete, atacantes áquelle viajante e em que se dizia que, gentilmente acolhido pela sociedade amazonense, depressa se desmascarou, revelando a sua farda de militar como um manto de torpezas. Vendo fugir a possibilidade de governar a Parahyba, entregou-se de corpo e alma ao governo do Amazonas, por gordo prato de lentilhas no preço de 140 contos, descendo dahi á pratica dos actos mais indignos, consentindo os mais graves attentados contra as proprias pessoas que elle mesmo fôra garantir.

Termina assim o boletim: "Por isso, com justo castigo, passa agora para o sul, repudiado pela opinião sã do povo amazonense mas nem por isso talvez esquecido do seu projecto de governador da Parahyba, que se avenha esse brioso Estado do norte da calamidade que o ameaça, sem duvida mais perigosa do que as sete pragas do Egypto."

O SR. SAENZ PEÑA VAE RECEBER UMA DADIVA DA INFANTA D. ISABEL

Buenos Aires, 22. — (*Americana*) — O ministro da Hespanha irá hoje á Casa Rosada, fazer entrega ao presidente da Republica, sr. Saenz Peña, do retrato que a infanta d. Isabel lhe enviou, como lembrança da sua visita á Republica Argentina, por occasião das festas do centenario da independencia.

A QUESTÃO DOS MACHINISTAS E FOGUISTAS DA ARGENTINA AINDA NÃO ESTA' RESOLVIDA

Buenos Aires, 22 — (*Americana*) — Apezar dos esforços do governo, a questão dos machinistas e foguistas das estradas de ferro com as empresas que as exploram ainda não está resolvida. Vão sempre surgindo novos incidentes que complicam a situação.

Agora, os machinistas contratados pelas empresas e que ha pouco tempo chegaram da Inglaterra, annunciam que estão resolvidos a abandonar o serviço e a regressar para o seu paiz, visto estarem sendo alvo das aggressões dos grevistas que, depois de terem feito todo os esforços para obrigal-os a renunciar os seus contratos, passaram ás vias de factos, chegando á tentativa de assassinato.

Os machinistas dizem que publicarão na Europa um manifesto, que será enviado a todas as associações operarias, denunciando a falta de garantias para o trabalho na Argentina e aconselhando os seus camaradas que não acceitem contratos para esse paiz.

A COBRANÇA DOS DIREITOS EM OURO

Lisboa, 22 — (*Havas*) — Hoje, na Camara dos Deputados, o sr. Sidonio Paes, ministro das Finanças, propoz que os direitos de importação fossem pagos em ouro.

A GREVE DOS MINEIROS

Madrid, 22 — (*Havas*) — Aggrava-se a falta de carvão.

Londres, 22 — (*Havas*) — O primeiro ministro, sr. Asquith, convidou para uma conferencia conjunta, a realizar-se na proxima segunda-feira, os representantes dos mineiros e dos patrões.

Londres, 22 — (*Havas*) — No que consta, os mineiros de Galles do Norte estão satisfeitos com os debates do *bill* sobre o salario minimo, no parlamento, e por isso se mostram dispostos a voltar ao trabalho na proxima segunda-feira.

Hoje, o referido *bill* foi discutido pela respectiva commissão da Camara dos Communs.

O primeiro ministro, sr. Asquith, rejeitou a emenda que fixava os salarios minimos de cinco shillings para os adultos e dois para os menores.

Londres, 22 — (*Havas*) — Por 367 votos contra 55 a Camara dos Communs rejeitou hoje a emenda do sr. Enoch Edwards, mandando inserir no *bill* do governo as tabellas dos salarios regionaes.

MAIS UM GRANDE ATRAZO DO RAPIDO PAULISTA

S. Paulo, 22 — (*Americana*) — O rapido chegou atrazado nove horas. Segundo aviso publicado pelo Correio, não chegaram por isso os jornaes dessa capital.

O AUGMENTO DO PREÇO DA CARNE VERDE NO MARANHÃO

S. Luiz, 22 — (*Americana*) — Prosegue a celeuma publica contra a elevação do preço da carne verde. Está verificado que os marchantes formaram um *trust*, chefiado pela Companhia Pastoril, que, monopolizando a acquisição de gado vaccum exposto á venda nesta praça, escolhe os melhores specimens para a exportação para o vizinho Estado do Pará, deixando o rebotalho para o consumo local.

O intendente municipal, tendo sido accusado de ser auxiliar nessas transacções, escreveu uma carta á imprensa, defendendo-se dessas accusações.

A CAMARA PAULISTA VAE COMEÇAR SUAS SESSÕES

S. Paulo, 22 — (*Americana*) — Começam amanhã as sessões preparatorias da Camara dos Deputados.

No dia 26 começarão as sessões preparatorias do Senado, para apuração das eleições do dia 1º de março.

A PARTIDA DO SR. RIVADAVIA PARA CAXAMBU'

S. Paulo, 22 — (*Americana*) — O dr. Rivadavia Corrêa pretende seguir na proxima segunda-feira para Caxambú, em companhia de sua esposa.

S. ex. recebeu convite para assistir á inauguração da Universidade, facto que se realizará amanhã.

AS FORÇAS FEDERAES MEXICANAS TÊM OBTIDO CONSTANTES VICTORIAS

Mexico, 22 — (*Havas*) — Informa o governo do Mexico que na campanha contra o exercito rebelde, commandado pelo general Zapata, pretendente á presidencia da Republica, têm as forças federaes obtido constantes victorias.

As mesmas noticias informam ainda de que o general Robelo, commandante em chefe das forças federaes, actualmente em operações na proximidades de Morelos, tem destruido grande numero de aldeias que adheriram ao movimento revolucionario.

A PARTIDA DO GENERAL BELLARMINO DE MENDONÇA

Porto Alegre, 22 — (*Americana*) — Partiu, conforme telegramma anterior, o general Bellarmino de Mendonça, com destino a essa capital.

A bordo do paquete em que viaja, recebeu o general Bellarmino as despedidas do mundo official, avultado numero de familias e cavalheiros.

Estiveram tambem presentes o general Trompowsky, e seu estado-maior.

Prestou as honras militares uma guarda [illegible].

A ULTIMA ORDEM DO DIA DO GENERAL TROMPOWSKY

Porto Alegre, 22 — (*Americana*) — Tem sido muito commentada em todas as rodas politicas a ordem do dia do general Trompowsky, de que hontem demos minuciosa noticia.

Consta que um grupo de amigos desse general far-lhe-á uma manifestação de apreço.

COMPANHIA TELEPHONICA

Porto Alegre, 22 — (*Americana*) — Varios capitalistas desta praça organizaram uma nova companhia telephonica para Javary.

O CODIGO DO PROCESSO NO MARANHÃO E A VITALICIEDADE DOS FUNCCIONARIOS DO THESOURO

S. Luiz, 22 — (*Americana*) — O governador do Estado, dr. Luiz Domingues, enviou ao Congresso duas mensagens, uma submettendo á approvação o Codigo do Processo, organizado pelo dr. Godofredo Vianna, e outra remettendo a solicitação dos funccionarios do Thesouro, em que pedem garantias nos cargos quando exercidos por mais de dez annos.

FALLECIMENTO DO CORONEL TABORDA RIBAS

Porto Alegre, 22 — (*Americana*) — Falleceu nesta capital o coronel Ingracio Ortiz Taborda Ribas, pae do novo deputado federal Gumercindo Taborda Ribas e do fiscal do imposto de consumo Socrates Taborda Ribas.

CONSEQUENCIAS DA GRÉVE DOS MINEIROS

Porto Alegre, 22 —(*Americana*) — Já começam a se fazer sentir aqui os máos effeitos da gréve dos mineiros inglezes. O preço do combustivel tem subido muito, com tendencia á alta.

Na cidade Rio Grande, onde havia diversos *stocks* regulares, entre os quaes o mais importante era o do sr. Joaquim Mattos Garcia, a alta manifestou-se, passando a valer cada tonelada, 80$, o que antes se comprava por 50$000.

Na capital, o preço da tonelada do carvão subiu a 90$000.

O CARVÃO NACIONAL

Porto Alegre, 22 — (*Americana*) — O carvão nacional das minas de S. Jeronymo tem tido grande procura por parte dos novos freguezes, que no entretanto não têm sido attendidos, a contento, pela pequenez da extracção da hulha, que orça em 24.000 toneladas annuaes.

UM PEDIDO QUE NÃO PODE SER SATISFEITO

Porto Alegre, 22 — (*Americana*) — A Companhia Hamburgueza fez o primeiro pedido de carvão, no total de 500 toneladas, a uma das minas de carvão neste Estado, pedido que, não foi satisfeito, assim como tambem não o foi o de diversos estabelecimentos fabris.

UMA GRANDE VIAGEM A PE'

Buenos Aires, 22 — (*Americana.*) — Partiram hoje, os srs. Luiz Carbone, peruano, e José Suñer, hespanhol, que tencionam fazer a pé a viagem de Buenos Aires á America do Norte, pelo lado do Pacifico. Os dois viajantes, levam apenas, uma machina photographica, poucos apetrechos de pesca e algumas armas.

Durante o percurso farão conferencias nos principaes centros, por onde transitarem.

O CAPITÃO AREIA LEÃO ANNUNCIA A SUA PARTIDA

Therezina, 22 — (*Americana*) — A *Gazeta* insere telegramma dali, datado de 13 do corrente, e transmittido pelo capitão Areia Leão, annunciando a sua partida para este Estado no proximo vapor, afim de pleitear o cargo de governador. Até agora, porém, não foi ainda levantada a sua candidatura.

Marechal Augusto M. de Vasconcellos Drummond

Pelo telephone, communicaram-nos que falleceu hoje, ás 2 horas da madrugada, o marechal reformado Augusto Menezes Vasconcellos Drummond.

O velho militar expirou em sua residencia, á rua Dois de Dezembro n. 25, de onde sairá hoje o enterro.

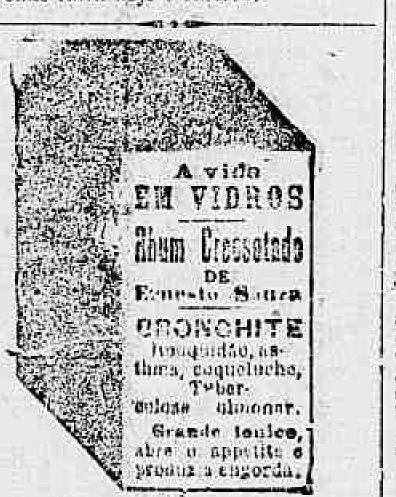

ASSOCIAÇÕES

CONGREGAÇÃO DA MARINHA CIVIL — Em sessão da directoria hontem realizada foi unanimemente resolvido mandar o advogado da Congregação acompanhar de perto o processo formado contra o tripulante que se insubordinou a bordo do paquete *S. Paulo*.

A directoria resolveu lançar o seu franco protesto contra as accusações improcedentes, feitas hoje, nos *apedidos* do *Correio da Manhã*, contra o commandante Cid d'Amico.

Em carta dirigida a este commandante, a directoria da Congregação se declarou inteiramente com o seu consocio.

O advogado da Congregação, hoje mesmo recebeu procuração para acompanhar o processo instaurado contra o tripulante insubordinado.

AO CAVAQUINHO DE OURO — Grande fabrica de instrumentos de corda. Rua da Alfandega n. 168 A.

ALMANACK
DO
"Correio da Manhã"
Para 1912 — 1º anno
contendo uma escolhida parte literaria e copiosa secção de informações commerciaes e geraes.
A' venda neste escriptorio — Preço 3$000 — Gratis aos assignantes.

VIDA ACADEMICA

FACULDADE LIVRE DE DIREITO

No dia 25, segunda-feira, ao meio-dia, serão chamados á prova escripta do exame de admissão os alumnos inscriptos sob os ns. 1 a 35. A's 2 1|2 horas, os de ns. 36 a 70.

As mesas examinadoras serão as seguintes:

1ª mesa — Conselheiro Candido de Oliveira e drs. Lacerda de Almeida, Mario Vianna e Raul Pederneiras e os professores do curso annexo: drs. Carlos de Laet, José M. Mafra Filho, Mello Carvalho, Coelho Cintra, Carlos Novaes, Dario Pinto e Rocha Pombo.

2ª mesa — Drs. Luiz C. Frões da Cruz, Esmeraldino Bandeira, Serzedello Corrêa, e Carvalho de Mendonça, e os professores do curso annexo: drs. Ovidio Manaya, David Perez, Guilherme Brigg, José S. Vianna de Medeiros, Francisco de Oliveira, Araujo Lima e Coulart de Andrade.

3ª mesa — Drs. Frederico Borges, Benedicto Valladares, Candido de Oliveira Filho, e Eugenio Catta Preta, e os professores do curso annexo: drs. Luiz Mendes de Aguiar, Guilherme Brigg, Guilherme Affonso, Pedro Cardoso, Luiz Carlos Frões da Cruz Junior, Joaquim Maria de Laet e Carlos Porto Carreiro.

ESCOLA POLYTECHNICA

Hoje, ás 10 horas da manhã, dar-se-á ponto para prova oral aos senhores:

Curso fundamental (Regulamento de 1901) — 1ª cadeira do 1º anno — Calculo: Luiz Mariel do Nascimento, Antonio José Zeferino Amarante Neto, Francisco Gomes de Carvalho Junior, Oracio de Azevedo Ferreira e Frederico d'Avila Bittencourt Mello.

Turma supplementar: Abel de Almeida Magalhães, Oswaldo Soares, Manoel Moreira da Costa, e Augusto Estacio de Azevedo e Silva.

2ª cadeira do 2º anno — Topographia: Lino Colonna dos Santos, José Assumpção Vieriato de Araujo, Rivadavia Fonseca de Macedo, Victor Freitas e Arnaldo Cunha de Azevedo.

Curso de Engenharia civil (Regulamento de 1901) — 1ª cadeira do 1º anno — Construcção: Octavio Alves Ribeiro da Cunha, José Domingues Belfort Vieira, Dulcidio de Almeida Pereira, Raul de Caracas e Ernani Bittencourt Cotrim.

Mathematica para admissão: Acino Chavantes Junior, Augusto de Miranda Jordão, Agostinho Morestzsohn Monteiro de Barros, Orcar Amazonas Pinto, Alvaro Vieira Luna e Raymundo Ottoni de Castro Maya.

Turma supplementar: Mario Machado Nunes, Elysio Itapicurú Dantas Coelho, Luiz Carneiro da Rocha Soares Dias e Jayme de Almeida Rabello.

NOTA — A's mesmas horas (10), dar-se-á ponto para prova escripta de Mathematica (2ª chamada), ao sr. José Rache, e ao meio-dia haverá continuação da prova graphica de Desenho de Architectura.

Exercicios praticos de Estradas: Vicente de Oliveira Xavier Cardoso, Abelardo Lima Cavalcanti, Arthur Cesar de Andrade Junior e Sabino Mingeon.

FACULDADE LIVRE DE SCIENCIAS JURIDICAS E SOCIAES DO RIO DE JANEIRO

Serão chamados hoje, ás 2 horas da tarde, a prova oral, os alumnos seguintes:

3º anno — Todos os alumnos inscriptos.

—— Resultado dos exames do 2º anno — Foram approvados com as notas seguintes:

Luiz Martins Rebello, Floriano Sobral Leite Pinto, Lucas Bhering, Paulo Goulart e Waldemar Custodio Ferreira, simplesmente em uma, unica cadeira que lhes faltava para completar o anno; Roberto Cerneichiaro e Victor Ernani Brandão, simplesmente em todas as cadeiras; Durval Riegel Barros Guimarães, simplesmente em uma cadeira; Paulo Sanderson de Que, simplesmente em tres cadeiras; Doutor Kopk, simplesmente em duas cadeiras; José Pollo Junior e Jacintho Amerito do Nascimento, simplesmente em tres cadeiras; Manoel Justo, simplesmente em tres cadeiras; João Marcellino Gonzaga e Tristão Ferreira da Cunha, plenamente em uma unica cadeira que lhes faltava para completar o anno; Antonio Accioly de Sá e Odion Augusto Scabra, plenamente em todas as cadeiras; Leopoldo de Bulhões, plenamente em duas e simplesmente nas outras; José de Andrade Servio, plenamente em tres e simplesmente na outra; Luiz Moreira de Souza Filho, plenamente em uma e simplesmente na outra, unicas cadeiras de que fez exames; e Alberto Cabello Guimarães, simplesmente em duas, unicas que lhe faltavam para completar o anno.

Houve 19 reprovações, sendo: 8, em direito internacional publico e diplomacia; 6, em direito civil; 4, em direito internacional privado; e 1, em direito publico e constitucional.

FACULDADE DE MEDICINA

Reune-se hoje, ao meio-dia, a Congregação da Faculdade de Medicina do Rio de Janeiro.

* * *

VIDA ESCOLAR

ESCOLA LIVRE DE ODONTOLOGIA DO RIO DE JANEIRO

Exames — 2º anno — São chamados hoje, ás 3 horas da tarde, á prova escripta de pathologia, todos os alumnos inscriptos.

ESCOLA NACIONAL DE BELLAS ARTES

Realiza-se hoje, ás 2 horas da tarde, uma reunião dos alumnos desta escola, afim de tratar da questão das matriculas.

DIVERSAS

Terminou com brilhantismo o curso de engenharia civil, na Escola Polytechnica, recebendo hontem o grão, o sr. Castão Rhinel, bacharel em sciencias e letras pelo Collegio Paula Freitas.

—— Concluiu hontem o curso de sciencias juridicas e sociaes o joven dr. Frederico Eyer, distincto professor da Faculdade de Medicina do Rio de Janeiro.

Por este motivo, tem elle recebido innumeros telegrammas de cumprimentos.

Anneis de grão
Grande e variado sortimento, a preços modicos, na Joalheria Lennecio Moses — Praça Tiradentes n. 46, antigo 34.

Um sarilho formidavel entre duas familias

A policia intervem -- Varios feridos

No predio n. 60 da rua do Cunha, residem Antonio de Almeida, sua esposa Alice Augusta de Almeida, o sr. Ramon Altino Garcia, sua esposa Carmen Esperon Garcia e filhos José e Amelia.

Não se sabe porque as duas familias brigaram e hontem, ahi por volta de 10 horas da noite, estabeleceu-se um serio conflicto que degenerou em pão grosso.

A policia teve necessidade de intervir e entrando na casa encontrou feridos Antonio de Almeida na cabeça; Alice, no cotovello, Ramon na cabeça, Amelia na testa e José no rosto.

Foi aberto inquerito.

ECOS DE PORTUGAL

Serviço especial para o "Correio da Manhã"

SITUAÇÃO POLITICA. — NO CONGRESSO

Continuam os insistentes boatos de crise ministerial, dizendo-se á ultima hora que tomará conta da administração publica um governo requintadamente conservador, formado pelos amigos dos srs. Antonio José de Almeida e Brito Camacho.

Ao que se affirma, esse governo pretende congraçar o paiz num só ideal — o bem da patria, e não tem outras aspirações além de entrar de frente com as gravissimas coisas que vamos atravessando.

Segreda-se ainda que effectivamente se está trabalhando no sentido de acceitar a pasta das Finanças o sr. Anselmo de Andrade, ultimo ministro da Fazenda do tempo da monarchia, é certo, mas que nunca manifestou ser um apaixonado em politica partidaria.

Acceitará o sr. Andrade o elevado cargo de ministro das Finanças, no actual momento historico que vamos atravessando e será bem recebido pelos differentes grupos de que se compõe a politica partidaria?

Não sabemos; todavia, parece-nos que, limitando-se á entrada de um ministro no futuro gabinete, quando o indigitado é, sem duvida, o primeiro economista do paiz, essas facções devem não crear entraves a este projecto, amadurecido pelas difficuldades incessantes que pesam sobre as nossas avariadas finanças.

Entretanto, parece que a crise ministerial ficará apenas limitada á pasta das Finanças, pelo facto do seu titular estar em desharmonia com a commissão do congresso em questões de tributos á propriedade, ficando para mais tarde a crise total, naturalmente provocada pela liquidação dos ultimos acontecimentos no congresso.

Com surpresa de muitos os jornaes de Lisboa publicaram ha pouco a seguinte carta:

"Exmos. srs. drs. Antonio José de Almeida e Manoel de Brito Camacho. — Meus amigos. — Pelos jornaes dirigidos por vv. ex., soube, no ultimo sabbado, que a União Republicana se desunia e se aliançaram, por mutuo accordo de vv. exs., os vossos amigos politicos.

Como secretario da União eleito por um grupo de parlamentares, alancendo me fica o espirito pelo modo porque vv. exs. dispõem, tão irreverentemente, de opiniões que não consultaram e de vontades que lhes não pertencem.

Que lastimosa precipitação e que sentimento de magua de mim se apoderou pelo facto consummado!

Não me magoou, certo, a vossa resolução, magoou-me o vosso desproposito.

Saberão todos, porém, que eu não quero ser outra coisa sinão o republicano que sempre fui e o portuguez que tenho obrigação de ser. — Vosso amigo — *Aresta Branco.*"

Como se vê, o sr. Aresta Branco, presidente da Camara dos Deputados, não concordou com a politica ultimamente seguida pelo grupo a que pertence, e declarou-se neutral.

Ao contrario do que se espalhou, o sr. Branco ainda hontem presidiu á Camara dos Deputados.

* * *

No parlamento não tem surgido incidente algum de maior.

O sr. Pedro Martins reclamou hontem energicamente contra a demora na discussão do orçamento na Camara dos Deputados.

O sr. Faustino da Fonseca reclamou, no Senado, energicas providencias pelo encerramento da Casa Syndical, facto que representa graves prejuizos para algumas associações de classe.

O ministro da Justiça disse que se torna impossivel satisfazer o que tanto se deseja, por quanto a commissão de syndicancia, que foi nomeada para tratar desse assumpto, não apresentou ainda o seu relatorio.

Na Camara dos Deputados foram approvados varios projectos de lei, sem grande importancia e sem discussão.

Na ordem do dia, o sr. Alvaro de Castro apresentou uma moção na qual se consignou o principio de que a mesma lei não póde servir para todas as regiões do paiz, devendo aproveitar-se, do que foi agora trazida ao parlamento, o que nella houve de util para o fim que convem a todo o paiz.

Isto na discussão do Codigo Administrativo, discussão iniciada ha dias.

O MINISTRO DA INGLATERRA NO LIMOEIRO

Tem sido motivo de variadas discussões a visita que fez no Limoeiro o ministro da Inglaterra em Lisboa.

O referido ministro encontrou-se naquella prisão com o sr. José de Azevedo Castello Branco, com quem conversou demoradamente, na dizer do *Dia*, e na presença da sra. consulesa de Inglaterra.

Segundo aquelle jornal, a conversação versou sobre "as causas e episodios da prisão alguns dos quaes inteiramente desconhecidos para o illustre visitante, que, ao despedir-se com palavras de muita affectuosidade, manifestou ao dr. José de Azevedo o seu sincero desejo de brevemente o ver restituido á liberdade."

Parece que o ministro da Inglaterra encontrou os presos bem tratados, nas não ficou inteiramente satisfeito com as condições hygienicas daquelle velho predio.

FUGA DE 12 PRESOS POLITICOS

Tem sido o acontecimento mais sensacional da semana a fuga de 12 presos politicos do forte Alto Duque.

Segundo o relato dos jornaes, foram dois presos da cella n. 6 que deram pela fuga, dando em resultado que poderem escapar á acção da justiça os seguintes individuos, presos como conspiradores:

Manoel Menicho Guedes Ruella Valente, do Circulo Catholico do Porto, o qual contava sair daqui a tres dias; Manoel José Ferreira Marques, preso na Terra do Pilar; Antonio Ferraz Moura, preso em sua casa, em Valbom; Joaquim de Barros, idem, idem; Jacintho Duarte Dias de Souza, do Porto; Miguel Pantista, soldado da guarda republicana do Porto; Alfredo Acacio Fontes, de Macedo de Cavalleiros; padre Joaquim Mendes Cardoso, de Rodam; Antonio Francisco da Silva, segundo sargento reformado do ultramar, vindo de Torres Vedras; João Ferreira de Carvalho, idem; Raul Teixeira Tinoco, segundo sargento de cavallaria 6, do Porto, e José de Barros, ex-chefe do movimento da Companhia Carris de Ferro do Porto.

O recluso Joaquim de Barros é serralheiro e parece ter sido elle o autor da lembrança da fuga.

Com o auxilio de uma lima cortou tres varões de ferro de uma janella pertencente a uma cella deshabitada, onde os conspiradores fazem a comida.

A' distancia de 30 metros dessa janella estava uma sentinella que não deu pelo occorrido. Foi por ali que sairam os conspiradores, saltando para terra o meio metro de altura. Uma vez no fosso arranjaram uma tosca escada de corda e de bocados de cabo de vassoura ligada a uma corda amarrada a mais de 29 metros de distancia fóra do fosso, parecendo que alguem do exterior do forte auxiliou a manobra.

Por esse processo fugiram todos os conspiradores menos os dois primeiros que mencionámos na relação acima. Esses dormiam noutra cella mais distante mas, como as outras, na retaguarda do forte; desaparafusaram a fechadura da chamada porta de funil e saltaram para o fosso, indo aproveitar a escada por onde os outros se tinham evadido.

O padre Mendes Cardoso deixou, como recordação, junto da escada um rosario. Parece que a fuga se devia ter dado depois da meia hora da noite, quando chovia torrencialmente. Sobre aquellas alturas havia denso nevoeiro.

A' meia noite algumas sentinellas viram-nos estar jogando alegremente o dominó. A's duas da madrugada, Eduardo Costa, conspirador, vindo de Peniche, vendo passar junto da janella uma sentinella chamou-a, dizendo faltarem presos. O soldado julgou ser brincadeira carnavalesca, mas depois verificou ser verdade. Bradou ás armas e acudiram os soldados armados de espingardas, sendo passada busca, mas nada se encontrando. Alguns soldados percorreram as immediações do forte, nada encontrando tambem. Interrogados os guardas fiscaes que fazem serviço na estrada de circumvallação que proximo passa, disseram que ninguem tinham visto passar.

A's 4 da madrugada foi communicado o caso ao quartel general e campo entrincheirado, sendo tomadas todas as providencias.

Esta noite foi ao Alto do Duque um capitão por ordem do sr. ministro da Guerra, iniciar os trabalhos de rigorosa syndicancia, tendo esse official ouvido durante algumas horas o commando do destacamento.

A policia tomou todas as precauções vigiando as estações do caminho de ferro, mandando telegrammas, etc. Dez dos conspiradores que fugiram occupavam cinco cellas onde ficaram muitos companheiros que não fugiram por não querer. Não ha indicios nenhuns do caminho que elles tomaram porque a pista das pégadas desappareceu visto o enorme lamaçal dos terrenos pessimos que deveriam ter seguido, tudo levando a crer que se espalharam por varios pontos, como Alcantara, Bemfica, Algés, etc.

A noticia da fuga que foi tornada publica já de noite por meio de "placards", causou grande sensação.

Consta agora em Lisboa que sete dos conspiradores que fugiram do forte do Alto do Duque foram presos na Porcinha, Algés.

* * *

O capitão Ferreira, do grupo n. 2, de artilharia, do campo entrincheirado de Lisboa, chegou ao forte do Alto Duque ás primeiras horas da madrugada, percorreu o fosso e as prisões, procurando investigações para se juntarem ao auto que se está lavrando.

Uma das sentinellas declarou ter ouvido acender um phosphoro e falar em voz baixa, mas nada viu.

OS RECLUSOS DE CAXIAS

Os individuos presos por crime politico que se encontram no forte de Caxias insubordinaram-se hontem por motivo do rancho não estar a seu saldar. Tal gritaria fizeram que teve de intervir a força armada.

JULGAMENTO DE CONSPIRADORES

O Tribunal da Relação deu ha dias provimento ao aggravo do padre Theodoro Henriques, sacristão mór da Sé de Funchal, accusado de ser portador de manifestos de Paiva Couceiro para os officiaes da guarnição daquella cidade e de propalar boatos falsos a bordo do "Uruguay". Foi posto em liberdade.

Tambem o mesmo tribunal deu provimento ao aggravo de Manoel Costa Velinho, accusado de ter pretendido sublevar as povoações de Avô e immediações e entrar a mão armada a villa de Oliveira do Hospital.

Egualmente foi posto em liberdade.

Negou provimento ao aggravo de Antonio Benjamin Accacio Moreira, accusado de rebelião em Villa de Avô.

— Continuam os trabalhos de investigação sobre os acontecimentos que se prendem com a ultima gréve.

No proximo domingo deve ser levado a effeito um comicio de protesto contra o encerramento da União dos Syndicatos e contra a prisão de varios operarios pelo motivo da gréve geral.

ACTOR VALLE

Já não existe este insigne artista, uma das glorias do nosso theatro.

A syncope cardiaca de que foi accommettido roubou-lhe a vida. O seu funeral foi muito concorrido, incorporando-se no prestito grande numero de actores, escriptores theatraes, emprezarios, jornalistas, etc.

O CARNAVAL

O carnaval foi verdadeiramente insipido em Lisboa.

Na avenida andaram alguns carros e automoveis ornamentados, apparecendo ali alguns mascarados originaes.

No theatro Nacional realizou-se o baile infantil, tendo sido muito concorrido, vendo-se bastantes creanças vestidas com muita galanteria.

Nas associações de recreios e nalgumas casas particulares realizaram-se bailes de mascaras, como o costume.

(*Correspondente*).

Addicionaes concedidos pelo ministro da Viação

O ministro da Viação, no despacho de hontem, concedeu as seguintes gratificações addicionaes aos funccionarios da E. F. Central do Brasil:

De 10 o|o:

Joaquim Caetano, guarda-freio de 2ª classe;
José Francisco Corrêa, [illegible] de 2ª classe, da 3ª divisão;
João de Carvalho Araujo, sub-chefe da tracção;
José Ribeiro, telegraphista de 4ª classe;
Carlos Leandro, manobreiro;
Egydio Augusto Paulino, machinista de 2ª classe;
Procopio da Cruz, conferente de 2ª classe;
Pedro Antonio, guarda-freio de 2ª classe da 3ª divisão;
Pedro dos Santos Paranhos, auxiliar de escripta da 4ª divisão;
Randolpho Paiva, telegraphista de 3ª classe da 3ª divisão;
Manoel Anselmo Sampaio, machinista de 4ª classe;
Manoel Pereira, amanuense da 6ª divisão;
Francisco José de Oliveira, telegraphista de 3ª classe, da 3ª divisão;
Laurindo Tavares da Silva, bagageiro de 2ª classe, da 3ª divisão;
Tiburcio Blasco, guarda armazem da 2ª divisão;
Franklin Victorino de Souza, bagageiro de 1ª classe, da 3ª divisão;
Francisco Alves da Silva Prado, conductor de trem de 3ª classe;
Francisco Antonio de Almeida Bastos, agente de 1ª classe;
Luiz Antonio de Menezes, telegraphista de 4ª classe;
Octaviano Augusto Manoel da Costa, conductor de trem de 3ª classe;
Luiz Xavier Martins, 3º escripturario da 6ª divisão;
Luiz da Costa Ramalho, bagageiro de 3ª classe;
Alfredo José Ribeiro, guarda-freio de 1ª classe;
Antonio Lourival da Silva, 4º escripturario da 6ª divisão;
Adelino Abilio rigo de Loureiro, conferente de 2ª classe;
Antonio Nazario de Gouvêa, telegraphista de 3ª classe;
Herminio Tofani, agente de 4ª classe, da 2ª divisão;
Alfredo Vieira de Macedo, conferente de 1ª classe, da 2ª divisão;
Antonio de Souza, guarda-freio de 2ª classe, da 3ª divisão;
Alfredo Bento Sampaio, 2º escripturario, da 6ª divisão;
Arthur da Costa Santarem, agente de 4ª classe, da 2ª divisão;
Arnaldo Antunes Fernandes, telegraphista de 4ª classe, da 9ª divisão;
Augusto de Barros Rangel, official de ferreiro, de 4ª classe, da 3ª divisão;
Antenor Gonzaga, conferente de 3ª classe, da 2ª divisão;
Victor Manoel de Medeiros Mauricio, conferente de 2ª classe, da 2ª divisão;
Tancredo Mello, conferente de 2ª classe, da 2ª divisão;
Manoel de Souza Costa, trabalhador da 2ª divisão;
Mario Ventura Marinho, conferente de 2ª classe, da 2ª divisão;
Francisco Sebastião da Silveira, ajudante de mestre de officinas da 4ª divisão;
Alfredo Dutra da Silva Junior, 4º escripturario da 6ª divisão;
Pedro Góes e Siqueira, telegraphista de 3ª classe da 3ª divisão;
Agenor Nunes Muniz, conferente de 2ª classe, da 2ª divisão;
Antonio Vieira, guarda-chave da 2ª divisão;
Arthur Pereira dos Santos, conferente de 2ª classe da 2ª divisão;
Albino José Fraga, guarda-freio de 2ª classe, da 3ª divisão;
Alfredo João Ricardo, guarda-freio de 1ª classe, da 3ª divisão;
Aurelio Chrispiniano da Costa, telegraphista de 3ª classe, da 3ª divisão;
Ascanio Monteiro Esteves, conferente de 2ª classe, da 2ª divisão;
Joaquim Pereira Fontes, guarda-freio de 1ª classe, da 3ª divisão;
João Teixeira, guarda-freio de 1ª classe, da 3ª divisão;
Carlos Pinto da Fonseca, conductor de trem da 3ª divisão;
Luiz Antonio de Oliveira, guarda-carros de dormitorios da 3ª divisão;
Luiz Dyonisio de Souza, guarda-freio de 1ª classe, da 3ª divisão;
Randiro Ramos, guarda-freio de 1ª classe, da 3ª divisão;
Vicente Neniziano, guarda-freio de 2ª classe, da 3ª divisão;
Manoel da Silva Cordeiro, conductor de trem de 3ª classe, da 3ª divisão;
Franklin Augusto da Silva Nunes, conferente de 2ª classe, da 2ª divisão;
Tancredo Augusto de Oliveira, escrevente de 1ª classe, da 6ª divisão;
Manoel Duarte Moreira Sobrinho, conferente de 2ª classe;
Manoel Vieira Bayão, conductor de trem de 3ª classe, da 3ª divisão;
José Tofani, agente de 4ª classe, da 2ª divisão;
Perfeito de Carvalho Vasques, conferente de 2ª classe, da 2ª divisão;
Samuel de Azevedo, telegraphista de 3ª classe, da 4ª divisão;
Manoel Carlos do Nascimento, ajudante de mestre da 4ª divisão;
Fernando Cavalcanti Barreti de Almeida Albuquerque, telegraphista de 3ª classe, da 3ª divisão;
Eleuterio Pereira de Almeida, conductor de trem de 4ª classe, da 3ª divisão;
Antonio Augusto Puga, encarregado da conserva da 3ª divisão;
Cassiano Emilio Barauna, machinista de 4ª classe da 2ª divisão;
Udefonso de Oliveira Mello, conferente de 2ª classe da 2ª divisão;
Belarmino Augusto de Souza, telegraphista da 2ª classe da 3ª divisão;
Virgilio Horacio Leal Pacheco, telegraphista de 2ª classe da 3ª divisão;
Manoel Francisco de Souza, machinista de 2ª classe;
José Henrique Soares, telegraphista de 3ª classe da 3ª divisão;
Juvenal da Cunha Ribas, conferente de 1ª classe da 2ª divisão;
João Dias de Carvalho, praticante de conductor de trem da 3ª divisão;
Eduardo Lopes, agente de 4ª classe da 2ª divisão;
Antonio Lopes Frederico, conferente de 2ª classe da 2ª divisão;
Alfredo Cesar Soares Filho, conferente de 2ª classe, da 2ª divisão;
Aggeo Noya Soares, conferente de 1ª classe da 2ª divisão;
Pedro Gomes de Oliveira, conferente de 3ª classe, da 2ª divisão;
Domingos José Fontoura, conductor de trem de 3ª classe da 3ª divisão;
Narciso da Silva Rosa, guarda-freio de 2ª classe da 3ª divisão;
Primo José de Almeida, guarda-freio de 2ª classe;
Oscar Sancho de Andrade, engenheiro chefe de deposito de 1ª classe.

De 20 por cento:

Manoel Thomaz da Silva, guarda-chave da 2ª divisão;
Jeronymo Barbosa Pires, 2º escripturario da 4ª divisão;
Albano José Pereira, official limador da 4ª divisão;
Joaquim Satyro Marques da Silva, telegraphista de 3ª classe.

De 30 por cento:

Henrique Mayerbeck, machinista de 1ª classe;
Guilherme Brandão Lassance, conductor de trem de 1ª classe da 3ª divisão;
Antonio de Medeiros, concertador da 4ª divisão;
Pedro Rodrigues [illegible] Leme, conferente de 1ª classe;
Pedro Constancio Ferreira, conferente de 2ª classe;
Manoel Gaspar Dias, conductor de trem de 2ª classe;
João Chrysostomo da Costa Guimarães, telegraphista de 2ª classe;
Affonso Nunes Muniz, conferente de 2ª classe;
Manoel Pereira da Costa, trabalhador da 2ª divisão.

De 40 por cento:

Manoel Monteiro, machinista de 1ª classe da 4ª divisão;
Manoel da Costa Franco, conductor de trem de 1ª classe;
Antonio José Ramos Maia, limador de 1ª classe;
Augusto Domingos Bastos, mestre de officinas da 4ª divisão;
Antonio Caetano de Oliveira, mestre de officinas da 4ª divisão;
Joaquim Egypto de Andrade Rosa, agente de 3ª classe;
João José Pires, machinista de 1ª classe;
José Maghileli, conferente especial;
João Gonçalves Leonardo, machinista de 1ª classe;
Joaquim de Oliveira Fontes, ajudante de mestre de officinas;
Antonio Mariniano de Oliveira França, agente de 2ª classe;
Antonio Alves de Souza, agente de 1ª classe;
Estacio Pereira Xavier, armazenista de 2ª classe;
Januario Pinto dos Reis, agente de estação especial;
Francisco Luiz da Nobrega, agente de 2ª classe;
Francisco Barbosa Pinto, agente de 1ª classe;
Laurindo Antonio da Silva, agente de estação especial;
Guilherme José da Silva, agente de 2ª classe.

AVISO UTIL
Reformamos sombrinhas de seda e guarda-chuvas em 2 horas
Casa chic, Rua 7 de Setembro 94, entre Gonçalves Dias e Avenida.
João Leite & C.

ALMANACK
DO
"Correio da Manhã"
Para 1912 — 1º anno
contendo uma escolhida parte literaria e copiosa secção de informações commerciaes e geraes.
A' venda neste escriptorio — Preço 3$000 — Gratis aos assignantes.

ILEGIVEL · MUTILADO · MELHOR EXEMPLAR ENCONTRADO

• THEATROS • SPORTS • SOCIAES •

ANNA GIACOMINI

Entre as primeiras figuras da companhia Marchetti, Anna Giacomini occupa o principal posto feminino, pelos seus privilegiados dotes artisticos, que são os de uma brilhante "estrella" de opereta, cuja carreira no palco vem sendo coroada com applausos geraes.

PRIMEIRAS

"A DIVORCIADA",

opereta em 3 actos, de Leo Fall, pela companhia Marchetti, no São Pedro

Está, afinal, terminada a série de representações que a esgotada companhia Marchetti vinha dando desde a noite de 8 de março, no S. Pedro. Hoje apenas a *troupe* funccionará para a festa artistica da sra. Silvia Marchetti, esposa-"estrella" do seu augusto marido e director.

Que bons ventos a levem e que tão cedo não nos appareça aqui, são os votos mais sinceros do humilde e solitario rabiscador destas linhas, que *per invidia o per giacobinismo mal compreso*, segundo o meu engraxate, teve a petulancia de não elogiar gostosamente, á vontade dos empresarios, aquella duzia de máos artistas que percorrem a America do Sul, sob a direcção do cav. Giulio Marchetti, e que, *non volendo essere insultati da esotici fenniuoli esiteranno questa città dove l'opinione della stampa è differente da quella di tutti gli altri paesi.*

Prefiro o meu engraxate, apezar de me accusar tanto, a certos artistas, entre os quaes colloco o cav. Marchetti e aquelles que seguem a sua escola no theatro. Eis porque desejo que bons ventos os levem, embora fique eu, aqui, a aturar o sabio engraxate de botinas, que me diz tudo isso, mas que é incapaz de brigar commigo, porque reconhece que eu sou um excellente freguez.

A *Divorciada*, hontem representada e estropiada pelos maioraes do bando marchettiano servio para, mais uma vez, nos convencermos de que o sr. Marchetti só dispõe de dois bons elementos: a sra. Giacomini e o tenor Alessandrini, entre os quaes, por questões internas, nos bastidores, se abriu agora um abysmo, que é a sra. Silvia Marchetti, de quem se diz, partiu a idéa de prohibir que aquelle rouxinól continuasse a cantar com a sra. Giacomini.

Um escandalosinho, ao que nos consta, sem graves consequencias, mas que basta sufficientemente para se avaliar a maneira por que o sr. Marchetti dirige os seus artistas.

Das operetas de Leo Fall, depois da *Princeza dos Dollars*, é sem duvida *A Divorciada* a mais inspirada e a mais graciosa, apezar de que o libreto desmerece por vezes a perfeição dos compassos leoffa'inos; falta que se aggravou com a interpretação de hontem, no São Pedro, da qual apenas se salvou a sra. Giacomini, uma Gonda attrahente, que captivou a platéa desde o primeiro acto.

A sra. Silvia Marchetti, ao contrario da sua collega, cuisiste em continuar a não obedecer os processos artisticos de que ha tempos usou e que lhe valeram muitos successos: a Iana de hontem não podia ter encontrado interprete mais estravagante.

O tenor Amnosi, coitado, não se ageitou ainda: anda á procura da caixinha de rapé que perdeu quando fazia o famoso Napoleão, da *Condessa di Donzico*. Metteram-n'o hontem no Carlos Conglas, e fez o que póde para cantar o duetto do 2º acto, depois de já se ter sacrificado no 1º.

Os demais artistas mostraram-se, como sempre, dignos discipulos do cav. Marchetti, que reappareceu, depois de alguns dias de repouso, fazendo o presidente do tribunal, insupportavel, ridiculo e debochado, e debochavel, como das outras vezes.

Antes de terminar estas linhas, deixemos aqui registrado o nosso sincero agradecimento ao sr. Marchetti pelo obsequio que nos prestou, dando ouvido ao nosso pedido. O maestro Arnaldo Fontana, que na *Viuva Alegre* fez de porco do matto, nunca mais voltou a reger, conforme solicitámos, e hontem o sr. Marchetti deu-lhe um papel de chipanzé domesticado, no Krowel.

Que jardim zoologico é a companhia Marchetti!

A orchestra foi dirigida pelo maestro Edoardo Buccini, o insigne batedor de sofá, a quem os excellentes professores da orchestra do S. Pedro nunca puderam comprehender.

Até á vista, sr. Marchetti! Mas, si puder, é melhor dar, antes de regressar ao Rio, uma volta ao mundo, que leva dois seculos. Façanos este favor! — J. Kutras.

Varias noticias, nacionaes e estrangeiras

THEATRO RECREIO — Annuncia-se para hoje no popular theatro da rua do Espirito Santo, o celebre e sempre applaudido drama *O conde de Monte Christo.*

Bastaria a peça que é um cartaz garantido, para levar ao Recreio uma enchente á cunha, mas ha ainda a accrescentar o desempenho que, ao que nos informam, lhe dá a companhia Pato Moniz.

PALACE THEATRE — Continúa o successo do genero Café Concerto, actualmente no Palace Theatre.

Cada um dos numeros constitue motivo sensacional de attractivo e provoca, da platéa, os mais francos e ruidosos applausos.

Chamamos a attenção do leitor para o annuncio que a empresa faz em nossa folha, sobre o espectaculo de hoje.

ZE' BRANDURAS — Ha no Pavilhão Internacional, na avenida Central, um personagem que se salienta na revista *Já te pintei!*

Na peça chama-se Zé Branduras, cá fóra Carlos Leal.

Carlos Leal é um artista de sangue, comico de primeira linha, faz rir a bom rir, com a sua graça natural e interpretando o personagem que lhe destinaram sem momices, esgares e outros recursos reprovaveis — A revista *Já te pintei!* e o Club dos Clubs, é campo vasto para *Zé Branduras* e seu compadre Mathias darem expansão á sua veia comica e fazerem rir a bom rir. O fado do Rufia, é uma joia, que todas as noites brilha no Pavilhão da Avenida.

THEATRO CINEMA RIO BRANCO — Estão annunciadas para hoje mais tres sessões do hilariante vaudeville em 3 actos *O Tiro Feminino*, de João Silvestre e João do Palco, musica do maestro Paulino do Sacramento.

A peça caiu no gôto do publico, tendo estado aquelle theatro constante e diariamente cheio, em todas as tres sessões!...

Brandão e William & C., estão contentissimos com o grande successo alcançado pelo *Tiro*, (sem trocadilho!), havendo já grande encommenda de bilhetes para as sessões de hoje e amanhã, que já estão ficando esgotados!...

Aproveitem e não percam tempo! Hoje espectaculos a horas e preços do costume.

ZE' PEREIRA — O laboratorio de gargalhadas, montado no theatro S. José sob o titulo *Zé Pereira*, tem como preparadores: Alfredo Silva, Cinira Polonio, Pepa Delgado, Cecilia Porto, Laura Godinho, Asdrubal de Miranda, Franklin de Almeida, Mattos e mais artistas. Todas as noites, produz e muito. Durante as tres sessões em que elle funcciona, faz rir, rir perdidamente, aos que fazem uso dos seus productos.

O publico, portanto não faça uso de outros preparados, vá ao S. José, onde com especialidade, se cura o figado, o basso, o tedio, só com o unico remedio que é rir e mais rir e sempre rir!

Todos ao S. José!

O que vae pelos cinemas e outras casas de diversões

CINEMA PARISIENSE. — Como estava previsto aliás, o Parisiense logrou, com as estréas de *films* que fez nas sessões de hontem, mai um successo. A enorme quantidade de publico que manteve sempre á cunha o bello cinema, saiu satisfeitissimo.

Esses *films*, que são os seguintes, repetir-se-ão hoje: Passaro sem refugio, Distante do norte, Robinet grévista, e Thomaz de Chaterton.

CINEMA AVENIDA. — Bem dissemos nós, em nossa edição de hontem, que o luxuoso cinema Avenida iria triumphar, mais uma vez, com as exhibições, em primeira mão, promettidas ao publico e que são as seguintes: Uma martyr da Cruz Vermelha, A gata borralheira, Um casamento gorado, A rosa branca e Innocencia salvadora.

Assim succedeu, e quem as não viu hontem, aproveite as sessões de hoje, porque se repetirão as mesmas maravilhas.

CINEMA ODEON. — O artistico e soberbo programma que o Odeon fez estrêar hontem foi mais um bello pretexto para se apreciar o bom gosto da empresa e a boa vontade em bem servir ao publico. Esses novos *films*, que ali serão exhibidos hoje, em repetição, têm os seguintes titulos: Napoleão, Boda nocturna, Gaumont Journal e Diabruras de Bébé.

CINEMA PARIS. — Um bello effeito produziu hontem, no numeroso publico que affluiu ao querido cinema Paris, o programma que ali foi estreado. Delle constam, e repetir-se-ão hoje: A seducção de Paris, O frasco trocado, Sevilha e seus jardins, Aventuras de um velho administrador, Bébé entre na vida e Velly cozinheiro.

CINEMA IDEAL. — Hontem, regorgitou, em todo o dia, o bem frequentado cinema da rua da Carioca, o Ideal. As fitas que hontem foram estreadas e hoje serão repetidas, fazem na realidade um bello programma, como é facil avaliar, pelos seguintes titulos: Passaro sem refugio, Casamento á meia-noite e Robinet grévista.

CIRCO SPINELLI. — Uma excellente funcção, a que o Spinelli annuncia para hoje. Nem é preciso dizer que o popular polytheama se encherá á cunha, pois que não succede outra coisa ali, sempre que ha espectaculo.

SPORTS

ROWING

CLUB INTERNACIONAL DE REGATAS — Na enseada de Santa Luzia, realiza-se no proximo domingo, ás 6 1|2 horas da manhã, o desafio lançado ao nadador sr. Armando Marinho pelos *rowers* Henrique Ferreira Lino e Alberto Alves de Almeida.

A prova de natação realizar-se-á na distancia de 200 metros, sendo conferida ao vencedor uma medalha de ouro, egual á que coube ao sr. Armando Marinho, no *meeting* de natação realizado no dia 10 p. p.

Servirão de juizes, para a raia, os *rowers* Benedicto Nascimento e Claudionor Provenzano; para a partida, os srs. Augusto D. de Carvalho e Manoel M. Villar, e para a chegada, os srs. Antonio Luiz Cordeiro e Alvaro Pereira Passos.

* * *

TAUROMACHIA

TOUROS EM NICTHEROY. — Realiza-se amanhã a corrida de touros, que, devido ao máo tempo, não se póde realizar domingo passado, e com que nada perdeu o publico, pois a empresa acaba de reforçar o cartaz com o nome de um *diestro* hespanhol, que, de passagem por esta capital, foi contratado para mais realçar o cartaz.

Como já dissemos, no elenco figuram os já conhecidos bandarilheiros portuguezes Cruz, Angelo Leopoldo, Marinho e o matador de novilhos Luiz Lopez Guerrarito, assim como será desempenhada a pantomima intitulada "Os toureiros ayudores".

SOCIAES

Datas intimas

Festeja hoje mais um anniversario natalicio o coronel José da Silva Pessoa, commandante da Brigada Policial.

Este official, que é um dos mais bellos ornamentos do Exercito, é portador de uma fé de officio que o recommenda á consideração e estima de todos aquelles que conhecem de perto tal o acervo de serviços prestados á Patria e á Republica com o mais elevado dos devotamentos, taes as maneiras lhanas e cavalheirescas com que grangeia as sympathias publicas, como militar, como cidadão ou chefe de familia extremoso e exemplar.

Na Brigada Policial, cujos destinos está dirigindo desde dezembro de 1910, o coronel Pessoa tem introduzido os mais importantes melhoramentos tendentes a fazer dessa corporação uma instituição completa nos seus conhecimentos e nos seus deveres, de modo a corresponder ao progresso do paiz e á nossa civilização e prestar, assim, os melhores serviços á communidade social.

O relatorio da Brigada relativo ao anno de 1911 e ha pouco apresentado ao ministro da Justiça dá-nos a conhecer a perfeita e prospera situação em que ella se encontra presentemente, no ponto de vista moral e material, sólida na sua instrucção e na sua disciplina, o que vale dizer que os esforços do coronel Pessoa nesse sentido têm sido coroados de brilhante exito.

A Brigada Policial, graças ás energias e á capacidade administrativa do coronel Pessoa é hoje uma corporação que não teme competencia da parte das congeneres mais adiantadas. E as economias realizadas até agora pelo illustre official em favor dos cofres publicos elevam-se a mais de mil contos de réis.

Por motivo do anniversario do coronel Pessoa e em homenagem a s. s. realizam-se hoje imponentes festas no quartel do 1º batalhão, á rua Evaristo da Veiga.

Juntemos, pois, as nossas saudações ao distincto militar ás muitas e affectuosas que lhe serão dirigidas na data de hoje.

* * *

Faz annos hoje a galante Martha Ferreira, filhinha do sr. Jayme Martins Ferreira, funccionario da Estrada de Ferro Central.

——Passa hoje o anniversario natalicio do sr. Alvaro da Silva Neves, empregado do commercio.

——Passou hontem a data natalicia do dr. Mario da Silva Vianna, distincto advogado e professor de direito de uma das nossas Faculdades.

——Faz annos hoje a senhorita Naír de Mendonça, filha do sr. Augusto de Mendonça, do commercio desta praça e irmã do sr. Ernani de Mendonça, funccionario da Policia.

——Faz hoje annos o menor Umberto, filho do sr. Pereira Pinto de Mello.

——Faz annos hoje a interessante menina Alba, filha do sr. Henrique Donere de Lima.

——Completa hoje mais um anniversario, d. Carolina Ferreira dos Santos, esposa do sr. José Ferreira dos Santos, estimado empregado da portaria do palacio do Cattete.

——Completa hoje mais um anniversario natalicio o 1º sargento amanuense do 9º regimento Alfredo Diogo de Almeida Campos, que por este motivo será muito cumprimentado pelos seus collegas e amigos.

——Solemniza hoje a sua data natalicia o sr. Carlos Bernardino de Moura, estimado funccionario da Alfandega do Rio de Janeiro.

——Faz annos hoje a senhora d. [illegible] de Oliveira Marques, presada esposa do [illegible] da Brigada Policial, José Saturnino Oliveira.

——Faz annos hoje o sr. Ernesto Silva, prestimoso auxiliar da importante casa de nossa praça Hime & C.; [illegible] esposa, está organisando uma *soirée-blanche* [illegible] Bomfim [illegible] que por [illegible].

——Senhorita Guiomar Barreto, filha do sr. Augusto Zeferino Barros, fazendeiro em Miracema faz annos hoje.

——Faz annos hoje o menino Otto Guilherme Bier, [illegible] do sr. Otto Bier, antigo empregado do escriptorio da City Improvements.

——Nelson Vidal, um intelligente menino que é o orgulho de seu progenitor, o sr. Benjamin de Souza Vidal, funccionario da Light, conta mais um anno hoje, motivo bastante para que tenha muitas manifestações de seus amiguinhos.

* * *

Casamentos

Realiza-se hoje o enlace matrimonial do sr. José Avelino Teixeira de Carvalho com a senhorita Judith Brun Fontes, filha do sr. Manoel Brun Fontes e d. Alexandrina Fontes.

O acto religioso será realizado na matriz de S. José, ás 6 horas da tarde, sendo padrinhos o sr. Manoel da Silveira Thomaz e d. Leonor da Silveira Thomaz.

——O sr. Leopoldo d'Avila Mello, estimado funccionario da Casa da Moeda, contratou casamento com a mlle. Maria Stella de Castro Nunes, dilecta filha de d. Thereza Castro Nunes.

——Consorcia-se hoje, em Taubaté, o conhecido cavalheiro sr. J. A. Vieira da Fonseca, com a intelligente senhorita Oscarlina Braga. São testemunhas no acto civil, por parte do noivo, o dr. Francisco Cardoso Ribeiro, juiz de direito e sua senhora e no religioso, o sr. Arthur Paula Braga, respeitavel negociante; e por parte do noivo, no civil, o coronel Antonio Marcondes de Moura, Collector Federal, e sua senhora, e no religioso o capitão João Pedro Vieira e sua senhora.

——Realiza-se hoje o enlace matrimonial do dr. Antonio de Oliveira Dias, com a senhorita Olga Telles de Menezes.

O acto civil será ás 3 horas, e o religioso ás 6 horas da tarde, sendo paranymphos por parte da noiva, o 1º tenente Marinho Santos e d. Zulmira de Oliveira Dias e por parte do noivo o capitão tenente dr. Francisco de Paula Coelho e sua esposa e no acto civil o 1º tenente José Joaquim Soledade.

——Realiza-se hoje, na cidade de Pindamonhangaba o consorcio do sr. Carlos Mario Labasti, empregado no commercio dessa praça, com a senhorita Joaquina Marques de Andrade.

Manifestações

Hoje, ás 7 horas da noite, no salão da Confeitaria Paschoal, os amigos e admiradores do dr. Tolemei Junior offerecem-lhe um banquete, em regosijo ao seu anniversario natalicio.

O Gremio Rosco, querida sociedade na qual figuram as mais distinctas moças do bairro de S. Christovão, abrirá hoje os seus magnificos salões, no palacete do coronel Prado, á rua Carneiro de Campos 34, para um baile que promette ser brilhantissimo, á vista dos preparativos feitos pela directoria da distincta sociedade.

——O Congresso Musical Estrella da Aurora realiza hoje um grande baile, em homenagem aos seus consocios srs. Antonio Mendes de Oliveira e Francisco Pereira Ferraz, que se retiram para a Europa.

* * *

Carnavalescas

PINGAS CARNAVALESCOS — Os denodados foliões suburbanos, os detentores do riso e da pilheria do Engenho de Dentro, os Pingas Carnavalescos, abrem hoje os seus salões para a sua festa mensal.

Quer isso dizer, que o glorioso *Castello* da rua do Engenho de Dentro vae regorgitar de gemis e bellas *fingas*.

A PASSEATA DOS TENENTES, AMANHÃ — Os Tenentes do Diabo preparam para amanhã uma deslumbrante passeata, que percorrerá a Avenida Rio Branco e ruas adjacentes, entre alas de povo enthusiastico, que os acclamará freneticamente.

Puxará a vistosa passeata dos Tenentes do Diabo uma commissão de frente, montando ginetes "pur sangs", seguida de uma luzida fanfarra montada e trajando roupagens á fantasia.

Em um lindo "landau" á Daumont, tirado por tres lindas parelhas, irá o pavilhão social.

——No sympathico e apreciado Club dos Aristocraticos, realiza-se hoje uma "ardente e enthusiastica apotheose á Fantasia", em commemoração do seu primeiro anniversario.

Será, com certeza, mais uma festa attraente e deslumbrante que os Aristocraticos offerecem aos seus numerosos socios e convidados.

* * *

Viajantes

Partiram hontem para Santos, pelo paquete *Hohenstaufen*, os srs.: dr. Schaumann, Otto Koch e Alvaro Rocha Gomes.

——Seguiram hontem, no paquete *São Paulo*, para Montevidéo e escalas, os srs.: dr. Azambuja e senhora, dr. J. Paula Neves e familia, coronel Agenor Vidal, Moura Gonalves, capitão Arnaldo Pinto da Luz, Manoel Mariano da Costa, tenente Luiz Gondie Ley, Ludgero C. Macambyra e Pacifico Luiz.

——Parte hoje, pelo paquete *Pará*, do Lloyd Brasileiro, com destino á capital do Espirito Santo, o dr. João Marcellino Pinto, engenheiro da Inspectoria de Portos, Rios e Canaes.

——Hospedaram-se hontem na Pensão Nogueira os srs.:

Joaquim da Costa Carvalho, Francisco da Costa Carvalho, Eduardo da Costa Carvalho, Jorge Pereira Lima, Carlos Delgado de Paiva, Joaquim Guimarães, Gregorio Rodrigues de Andrade, Francisco Lomm, Affonso Dias, Benavenuto Rocha, dr. L. M. M. Castro e João Gomes da Silva.

* * *

Religiosas

"A procissão de trasladação de N. S. da Boa Esperança, que deveria sair amanhã da Irmandade de S. Pedro e N. S. da Conceição, do Encantado, foi transferida para 14 de abril, por motivo do fallecimento do pae dos presidentes irmãos definidor Alfredo de Souza Bastos, ex-vice-provedor Manoel de Souza Bastos e fundador ex-thesoureiro José Lourenço de Souza Bastos, que solicitaram a transferencia da festividade e attendidos pela administração, por achar justo.

A administração ainda continúa a receber valiosas offertas para as obras já iniciadas, entre as que já publicámos as seguintes: 60 saccos de cal, do irmão remido Antonio Gonçalves de Almeida; 5 barricas de cimento, do irmão definidor João de Barros Lima; 5.000 tijolos, do irmão thesoureiro Manoel José Fiuza; 2.000 tijolos, de João Gomes de Carvalho; 3 carros de pedra, de Manoel Joaquim; 2 carros de pedra, de Carlos Freire; 10 carros de pedra, do irmão Germano Lopes; 10 carros de pedra, de Francisco Arrigoni; 3.000 tijolos e 2 carros de pedra, de Manoel dos Coqueiros; 30 saccos de cal, de Manoel de Queiroz, além do terreno offertado por occasião da posse da actual administração.

A rica imagem de N. S. da Boa Esperança foi offerecida pela sra. d. Maria Eugenia Soares de Oliveira Castro, que tambem offereceu todos os paramentos que existiam na capella da Fazenda da Boa Esperança, inclusive o altar.

Essa dadiva é do valor de 300$, mais ou menos.

A administração convida o publico a comparecer e ver o adeantamento das obras."

* * *

Missas

Celebrou-se hontem, no altar-mór da egreja de S. Francisco de Paula, a missa de setimo dia por alma de d. Maria Martins, mãe de d. Maria Alvim e sogra do sr. Augusto Alvim, negociante nesta praça.

Ao acto religioso compareceram muitas pessoas.

——Na egreja de N. S. da Conceição, da freguezia de Irajá, foi hontem celebrada missa de setimo dia pelo passamento de d. Maria Candida Leal de Amorim, esposa do alferes do 4º batalhão da Brigada Policial, Miguel Geminiano de Amorim.

Assistiram a esse acto de religião os srs.: tenente-coronel Manoel da Cunha Martins, capitão Alfredo Aristides de Menezes Rocha, tenentes José Barbosa Lima, Eduardo de Oliveira Bastos e Isidro Gomes da Silva, alferes Themistocles de Faria Lima, Quintiliano Ferreira da Costa, Astolpho Ferreira Pinho, Aristides de Miranda Chaves e Arthur de Oliveira Pastos, sargentos Francisco Vieira de Magalhães, [illegible] Mattos, Raymundo da Costa, Florentino Lopes Ribeiro, José da Fonseca, Aureliano Alvares Filho, Manfredo da Silva Marques, srs. Adelino Gonçalves de Campos, Alfredo Moreira, Herculano Pereira de Carvalho, Antonio Lima, Manoel Vieira Pacheco, Francisco José Rodrigues, Marques do Amaral, Antonio Pereira, Fernando Ferreira, Antonio Vieira Pacheco Filho, muitos outros cujos nomes nos escaparam e grande numero de senhoras e senhoritas.

* * *

Fallecimentos

Repousam desde hontem no cemiterio de S. Francisco Xavier, em carneiro perpetuo da familia, os restos mortaes de d. Thereza Maria de Oliveira, viuva, de 78 annos de edade fallecida á rua Duque-Estrada Meyer n. 11, de onde saiu o feretro, ás 4 1|2 horas da tarde.

——Falleceu, á rua Haddock Lobo 352 e foi sepultado hontem no cemiterio de São Francisco Xavier, o sr. Simão Abel de Miranda, casado, de 55 annos de edade, tendo saido o ataúde da referida casa, ás 5 horas da tarde.

——No cemiterio de S. João Baptista, foi sepultado hontem o negociante João Teixeira Dias, casado, de 37 annos de edade, fallecido á rua Bento Lisbôa 79, de onde saiu o feretro, ás 5 horas da tarde.

Professora de violão, Informações. Casa Mozart.

O ministro do Interior fez-se representar na cerimonia da posse da nova directoria da Sociedade Nacional de Agricultura, pelo seu ajudante de ordens, capitão Mario Galvão.

CASA DELPHIM

58, RUA DA ASSEMBLÉA, 58
Telephone, 719

Este importante estabelecimento fundado por DELPHIM COELHO RODRIGUES DA SILVA, ex-socio que foi por muitos annos da casa COELHO MARTINS & C., acaba de receber os deliciosos vinhos de sua exclusiva importação: LAMBAREIRO E BELLEZA DO DOURO.

Grande deposito de vinhos, licores, conservas, queijos, prezuntos, bacon, etc.

Farinha alimenticia de Knorr, massas, tabletes para sopa, aguas mineraes estrangeiras e nacionaes, doces, bebidas e mais artigos de importação directa. Rolhas.

Engarrafamento em domicilio. DELPHIM COELHO & C. — Rua da Assembléa, 58 — Telephone, 719.

Marque sua roupa

Com a tinta Vira, marca eterna; 1$500 Casa Cirio, Drogaria Mattos, Sete de Setembro 81.

O director da Instrucção autorizou os inspectores escolares do 2º e 9º districtos a installar uma escola no morro de Santo Antonio e duas mixtas no 9º districto.

Especialidade

em vinhos de Barris, Collares, Virgens e Verdes, e em caixas, Pomar do Macedo, Collares F. C. e da Viuva José Gomes da Silva & Filhos.

CASA DELPHIM
Rua da Assembléa n. 58

Pagamentos autorisados pelo ministro da Viação

O ministro da Viação, no despacho de hontem autorizou os seguintes pagamentos:

De 835:744$784, a Ibirocahy & C., empreiteiros da E. F. S. Luiz a Caxias e Ramal de Itaqui, relativos á medição provisoria dos transportes fluviaes e descargas no rio Itapecurú, do material transportado de S. Luiz;

de 309:007$400, correspondentes á medição provisoria do material importado nos mezes de novembro e dezembro ultimos, pelos mesmos constructores;

de 34:394$456, a varios fornecedores da E. F. Central do Brasil;

de 165:400$, idem idem;

de 79:356$, idem idem;

de 150$, á Santa Casa de Misericordia de Palmyra, proveniente do tratamento de um funccionario da E. F. Central;

de 38:200$, por adeantamento ao tenente-coronel Candido Mariano da Silva Rondon, chefe da commissão de linhas telegraphicas estrategicas de Matto Grosso ao Amazonas, para occorrer ás despesas da mesma commissão;

de 25:826$600, de fornecimentos á E. F. Central, em março, julho, novembro e dezembro do anno findo;

de 28:849$600, á Companhia Industrial e Agricola Rio das Velhas, de fornecimentos feitos á E. F. Central, no mez de dezembro ultimo;

de 8:000$, a David Silva, por fornecimentos feitos á E. F. Central, no mez de dezembro ultimo;

de £ 1.110-0-0, a Norton Megaw & C., por fornecimentos feitos á E. F. Central, em outubro ultimo;

de 7:109$900, a diversos, por fornecimentos á E. F. Central, em julho, novembro e dezembro de 1909;

de £ 24.386-2-4, fornecimento de carvão Cardiff á E. F. Central, em dezembro ultimo, por Amaral Southerland & C.;

de £ 808-6-4, a Portido Moniz & C., por fornecimento á Central do Brasil, em dezembro ultimo;

de 3:198$400, de fornecimentos feitos á Inspectoria Federal das Estradas, para a commissão de estudos de Uberaba a Villa Platina, em maio, agosto, setembro outubro, novembro e dezembro;

de 23:374$003, ao pessoal do escriptorio e administrativo da Rêde de Viação Ferrea da Bahia, no mez de fevereiro ultimo;

de 2:655$057, de fornecimentos á Central do Brasil, em dezembro ultimo;

de 11:588$750, a diversos, por fornecimentos á Central do Brasil, em julho e dezembro ultimos;

de 4:203$250, a Heitor Levy, por trabalhos para a Central do Brasil, em novembro ultimo;

de 3:479$373, á City Improvements Limited, por taxas de julho a dezembro de 1909;

de 16:436$630, por fornecimentos feitos á Central do Brasil, em outubro, novembro e dezembro ultimos, por diversos;

de 20:000$196, a diversos, por fornecimentos á mesma Estrada, em novembro e dezembro ultimos;

Dr. Edilberto Campos - OCULISTA com longa pratica aqui e na Europa. Hospicio, 77. Das 2 ás 4.

Em nome do ministro do Interior, o capitão Mario Galvão irá hoje ao quartel da Brigada Policial, cumprimentar o commandante dessa milicia, pela passagem do seu anniversario natalicio.

Exame de urinas

a 25$. Laboratorio do dr. Aleixo de Vasconcellos. Rua Sete de Setembro n. 58, sobrado.

Banco da Provincia do Rio Grande do Sul

FUNDADO EM 1858

RIO DE JANEIRO - RUA DA ALFANDEGA, 21

Aceita DEPOSITOS em conta corrente ás seguintes taxas:

Conta corrente de movimento (á disposição) 3%	á prazo fixo: 6 mezes	4%
» » previo aviso (conforme cadernetas) 5%	» » 9 »	5%
	» » 12 »	6%

CONTAS CORRENTES LIMITADAS — (DEPOSITO POPULAR) autorizado por Decreto Nº 7785 de 31 de Dezembro de 1909 do Governo Federal ... 4 1/2%

GUERRA ITALO-TURCA

Os navios de guerra italianos estão bombardeando as costas da Arabia

Roma, 22 (Havas). — Os vasos de guerra italianos, em campanha contra a Turquia, estão, segundo noticias telegraphicas, bombardeando as costas da Arabia, a algumas milhas ao norte de Perim, sendo vistos consideraveis os prejuizos que têm causado e continuam a causar.

MEIAS LISAS

Transparentes

De algodão desde 1$500 o par

De fio d'Escocia desde 3$ o par

De seda desde 4$500 o par

Meias rendadas desde 2$000 o par

As senhoras que se calçam bem compram as suas meias no

SLOPER

187 R. Ouvidor 189

Ao medico do Corpo de Bombeiros dr. von Dollinger da Graça, foram concedidos 60 dias de licença, para tratamento de saude.

Para substituil-o interinamente, vae ser nomeado o dr. Taylor da Costa.

FERNANDO DE LACERDA

RUA DA CARIOCA, 49, sob.

Tratamento de todas as doenças pelo magnetismo.

Consulta geral das 8 ás 10 da manhã; particular das 4 ás 6 da tarde.

A CIDADE

Queixas que nos fazem e providencias que nos pedem

A época é dos atrazos. Nunca tivemos tanta necessidade de reclamar contra irregularidades de pagamentos como agora.

Todos os dias nos surgem duas ou mais reclamações contra falta de recebimento de salarios, ordenados ou vencimentos.

Desta vez, são os empregados da repartição de Aguas e Obras Publicas que se queixam contra certos abusos praticados no Thesouro pelos chefes de secções.

Diz-nos um informante que o atrazo do pagamento desses operarios é sómente devido a um... empregado, que vive no Thesouro a exploral-os, obrigando-os a um desconto de mil réis, cada um, para poderem receber o dinheiro.

E' claro que registramos essas informações com toda a reserva, afim de permittir uma syndicancia por parte da autoridade competente; porque, si de facto existe tal abuso, é preciso que tenha um paradeiro.

——Pedem-nos os moradores da ladeira do Gusmão chamar a attenção da Prefeitura para o estado de completo abandono em que se acha referida via publica, onde até cobras existem, a passear descansadamente por meio dos transeuntes...

——Mais uma reclamação.

Trata-se dos trabalhadores e jornaleiros addidos da E. de F. Central, que trabalharam todo o mez de fevereiro, sem faltar um só dia, e, entretanto, só tiveram pagamento de... tres dias!

Realmente, é extraordinario.

O sr. Frontin precisa tomar conhecimento destes factos.

——Ha, no fim da rua Alzira Valdetaro, na estação do Sampaio, uma pedreira que está sendo explorada em tres logares ao mesmo tempo, com grande perigo para os moradores da vizinhança. O proprietario ou arrendatario, ou melhor, arrendatarios da citada pedreira, violam duplamente a lei, quer por estar a mesma pedreira interdicta ha muitos annos, quer pelo uso da dynamite.

Os moradores vizinhos vivem em continuo sobresalto pelos fortes estampidos e pelos fragmentos de pedras atirados á grande distancia, com risco de fazer victimas.

Não ha muito tempo o sr. Carlos Lassance, morador á rua Alzira queixou-se ao agente da Prefeitura do Engenho Novo que, segundo consta, pediu ao arrendatario que deixasse passar alguns dias sem arrebentar pedras com dynamite. Passaram-se os *alguns dias*, e agora diariamente, ouvem-se os estampidos e as pedras são atiradas para longe, estragando os telhados das casas e ameaçando o publico.

Antes que qualquer desgraça aconteça, bom é prevenir, fazendo o prefeito com que sejam cumpridas as posturas municipaes e não se explore uma pedreira interdicta.

——Escrevem-nos de Itacurussá os operarios que trabalham sob as ordens do dr. Francisco Guilherme de Aloe. Pedem esses operarios chamemos a attenção do ministro da Viação para o estado de penuria em que os deixa o atrazo de pagamento, occasionado por aquelle dr. Francisco Guilherme de Aloe. Pedem providencias ao ministro, visto que já estão cançados de pedidos ao director da Central e ao dr. Dunhan.

——A firma Agostinho Fontes & C., queixa-se de que o telephone do seu estabelecimento, á praça do Mercado, não funcciona ha dois mezes, apezar das reclamações que nesse sentido têm feito á Companhia Telephonica.

O apparelho dos srs. Agostinho Fontes & C. tem o n. 2.460.

REACÇÃO DE WASSERMANN

Laboratorio do dr. Aleixo de Vasconcellos, Rua Sete de Setembro 58, sobrado.

Por intermedio das collectorias federaes de Caçapava, Boqueirão, Julio de Castilhos, S. Vicente, D. Pedrito, Arroio Grande S. Victoria do Palmar, Cangussú, Pelotas e Pirateny, no Estado do Rio Grande do Sul, tiveram entrada no Ministerio da Agricultura diversos requerimentos de creadores residentes naquelles municipios, sobre registro de marcas usadas para assignalar o gado maior, elevando-se actualmente a 10.900 o numero de requerimentos de identica natureza até agora recebidos pelo mesmo ministerio.

LUVAS E MEIAS

Grandes saldos

A. GOMES 38

38 — Travessa S. Francisco de Paula — por baixo dos Fenianos

Um constructor que foge, não pagando os operarios

O constructor Narciso Marques da Silva contratou, ha tempos, a construcção de dois predios, um na rua Barão de Mesquita e outro na rua Conselheiro Zacharias, recebendo, adeantadamente a quantia de 15 contos.

Começadas as obras o constructor desappareceu, não pagando siquer os operarios.

Estes constituiram advogado e levaram queixa ao 2º delegado auxiliar, pedindo a abertura de um inquerito.

O dr. Hugo Braga terminou-o hontem, fazendo remessa dos autos ao juiz competente.

AVISO AO PUBLICO

Nitidamente gravadas nos discos «Favorite», acabam de chegar as novas edições «Conde de Luxemburgo», «A partida», «Penso em ti», «Brasil-Portugal», «A flor que tu me deste», «A Vendinha», «Viuva Alegre», «Zézé», polka-choro, e muitas outras de real successo». Novidades por todos os vapores. Preço: 3$000. Catalogos á disposição. Unicos gravadores e depositarios: FAULHABER & C. Rua da Constituição n. 36—O maior e mais importante estabelecimento de discos e machinas fallantes do Brasil.

A REVOLUÇÃO NO PARAGUAY

As tropas do governo cedem pela superioridade do numero dos atacantes

As esquadrilhas brasileira e argentina continuam a receber asylados

O presidente Pedro Peña e os ministros fogem sem capitular

Depois de um combate terrivel os revolucionarios occuparam Assumpção

As tropas governistas embarcam nos navios da esquadrilha brasileira

Buenos Aires, 22 (Americana). — Os ultimos telegrammas dizem que os revolucionarios ainda não conseguiram apoderar-se da capital, que está sendo defendida com extraordinario vigor, cedendo as tropas do governo, esmagadas pela superioridade do numero dos assaltantes, o terreno palmo a palmo.

Em vista, porém, das immensas perdas soffridas, é provavel que os radicaes consigam triumphar hoje, completamente.

Esta victoria custará caro, tanto aos vencedores como aos vencidos, e é realmente para lamentar que essa luta prolongada e que tantas vidas tem custado, ainda não venha a ter o seu termo com a victoria dos radicaes, pois que é muito provavel, segundo telegrammas nossos anteriores, que o coronel Albino Jara se apresse a vir travar nova luta para conquistar a capital e pôr em execução os seus designios de vingança e satisfazer a sua ambição de poder.

Buenos Aires, 22 (Americana). — Communicam de Assumpção que as esquadrilhas brasileira e argentina continuam a receber pessoas que vão pedir asylo e cujo numero já é muito avultado.

Buenos Aires, 22 (Americana). — Contrariamente ao que se tem propalado por mais de uma vez, a luta entre os governistas e os radicaes ainda não terminou. De ambos os lados as tropas têm dado provas de extraordinaria energia.

Confirma-se a noticia de se terem travado sangrentos combates ás portas da cidade de Assumpção, cujos arredores como hontem telegraphámos, estão occupados pelos revolucionarios.

Hontem, os combates duraram até á noite em San Lorenzo e Recoleta. As forças do governo, extenuadas e dizimadas, retiraram-se ao anoitecer, quando em um ultimo esforço tentaram atacar de novo os revolucionarios, sendo, porém, repellidas com immensas perdas.

Buenos Aires, 22 (Americana). — Radiogrammas enviados pelo contra-almirante O'Connor, commandante da esquadrilha argentina que se acha em Assumpção, communicam que os revolucionarios derrotaram os governistas, tomando-lhes todas as posições e occupando Assumpção.

As tropas governistas embarcaram a bordo dos navios da esquadrilha brasileira, seguindo para Humaytá.

Os governistas só abandonaram a luta após um combate terrivel, no qual pereceram 500 homens de ambos os lados, penetrando então os revolucionarios na capital.

Alguns ministros, deputados e senadores, refugiaram-se na esquadrilha argentina e nas legações estrangeiras.

Buenos Aires, 22 (Americana). — Consta que a policia argentina, embarcou a bordo do vapor *Guarany*, preso com sentinella á vista, o sr. [illegible] Rojas, irmão do ex-presidente do Paraguay, extradictado a pedido do governo paraguayo, para entregal-o ás autoridades de Humaytá.

Assumpção, 22 (Americana). — Agora que a capital, já se acha em poder dos revolucionarios, estão começando a ser feitos commentarios acerca dos combates e da actual situação.

Ninguem acreditava que o presidente, sr. Pedro Peña e os ministros fugissem sem capitular, sem entrar em negociações com os vencedores. Entretanto sabe-se que o ex-presidente e os seus ministros enviaram um emissario ao coronel Albino Jara, que se acha acampado em Missiones.

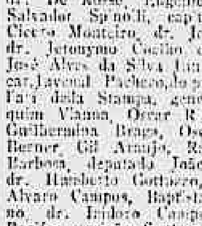

Os miraphones suissos a prestações!!

Para tornar mais promptamente conhecidas estas afamadas machinas fallantes, as melhores da actualidade, 22 medalhas de ouro e 3 Grandes Premios obtidos, abriu-se á Rua da Constituição 36, uma grande inscripção que continúa aberta para a sua venda a prestações e entrega immediata sem augmento dos preços de catalogo e balcão F. LHAUGER & COMP.—Unicos representantes dos Miraphones e dos Discos Favorite em todo o Brasil.

Rua da Constituição n. 36 - Rio de Janeiro

Domingos Segreto

São innumeros as cartas e telegrammas que ainda hoje, tem continuado a receber, daqui e do interior, o sr. Paschoal Segreto e sua familia. Dentre estas manifestações de pezar, notámos os seguintes telegrammas: coronel José da Silva Pessoa, commandante da Brigada Policial; exc. Romano Avezzano, ministro da Italia, de Petropolis; tenente Mario Hermes, capitão Domingos Soares e tenente Adolpho Oliveira, de Poços de Caldas; dr. Getulio dos Santos, coronel Cruz Sobrinho, assistente do ministro da Justiça; dr. Bartos Fagé, intendente Eduardo Rabeiro; dr. Pires Brandão, commendador Garcia Seabra, dr. Alfredo Barbosa, dr. Carlos Bousquet, Raul Naxer, João Sève, J. Osorio e Filho, Roberto Aragão, conde João Neiva e senhora, João Barbosa e familia, Antonio Guimarães, S. Paulo; Jorge Baily e familia; Teixeira de Carvalho, dr. Raul Pederneiras, Luiz Peixoto, Alberto dr. Baldissara, Mario Peixoto, Aristides Marques, dr. Romeu Barbara, dr. De Rosse, Eugenio Pinheiro, Luiz Ferreira, Salvador Spinelli, capitão Candido Barreto, dr. Cicero Monteiro, dr. João Lacerda, Paulo Vidal, dr. Jeronymo Coelho e senhora, José Lavrador, José Alves da Silva Junior, Daniel Tristão de Alencar, Javenal Pacheco, do presidente da Società Anti-Fará della Stampa, general Jacques Ourique, Joaquim Vianna, Oscar Ribeiro de Souza e familia, Guilhermina Braga, Oscar Gil de Araujo, Eryberner, Gil Araujo, Raul Silva e familia, João Barbosa, deputado João Lopes, Manoel Moura, dr. Humberto Gottuzzo, Pacheco Moreira & C., Alvaro Campos, Baptista Ferrini, Eugenio Castano, dr. Isidoro Campos, Abreu Florentino, de Recife; escrivão Santos, de Petropolis; A. Melo, Cartas e cartões: dr. Antonio Olyntho dos Santos Pires, major Luiz de Andrade, capitão F. Vieira Ferreira, dr. Werneck Machado, dr. Umberto Auletta, dr. J. de Sá Osorio, Antonio Bocido Maia, tenente José Corrêa Barbosa, dr. Heraclito Dias, José Francisco Kahl, dr. Henrique Samico, Henri Aboudatti e senhora, Osdaldo Souto, Pedro Affonso, Domingos Camerini, Antonio Macahyba, Dionysia Duarte, Diogo de Castro, J. M. Mancusi & C., Enrico Luera, P. Bellida, Carvalho Paes & C., Eduardo Motta, dr. João Baptista Capilli, José Francisco Fernandes Ferreira, Julio de Mattos, da secretaria da Rêde Sul Mineira; Luiza Maurity Santos, coronel Samuel Pertence, Moreira Brandão, da subdirectoria de rendas da Prefeitura Municipal; capitão Carlos da Veiga Cabral, J. Barreiros, João Baptista da Fontoura Xavier, professora Mathilde Ceballos, Custodio M. Rodrigues, Bento Martins da Rocha, Waldemiro A. Soares, Pedro Cattanone de Oliveira, Luiz Silva, Heloisa Fernandes da Fonseca, Fernanda Pareli, Antonio Rodrigues Fontes, Ambrosina Baldasso Fontes, Enrico Mendes, Geraldo Orcidio, Augusta Laga Peixoto Guimarães, viuva do actor Peixoto; Alvaro Bahiense, Carlos Bastana, Eugenio Marcondes, José Carlos Pereira de Azevedo, d. Emilia Foretti Salvadare, Francisco Tarino, U. do Palma & C., dr. Oscar Varady, coronel Thomazo Brezzi, delegado geral da Cruz Vermelha Italiana no Brasil; Julio Bento de Sepulda; Arthur Bilhão, fundador do Banco Hespanhol do Rio da Prata, nesta capital; Raphael M. Giorgi, engenheiro residente em São Paulo; Adlinda Barceiros, mme. Blanche Cases, Camillo Cristaldi, Francisco Leal & C., cav. Carlo Parisio, director do Banco di Napoli no Rio; actriz Maria da Piedade, dr. Sebastião da Cunha Lobo, 2º promotor publico de S. Paulo; dr. Raymundo C. de Mergulhão Lobo, Salvador Nevi, Balthazar Pinto de Gouvêa, Tertuliano da Gama Coelho e familia, Hypolito Dutra da Fonseca, dos Telegraphos; Renzo Baglia, de S. Paulo; Eugenia Hollender, Francisco M. Dobici, Orville de Moraes, Bernardino Fradão, dr. André Cavalcanti, capitão José Marques Guimarães e Alberto M. Guimarães; dr. Manoel do Amaral Segurado, dr. Carmo Netto, Augusto Nicklauss, directoria da Associação dos Empregados no Commercio do Rio de Janeiro, dr. Marillo Fontainha J., Oscar Goboy, Jeronymo Bonaparte, F. Gomes da Silva, tenente-coronel João Carlos de Mello Pallares, Nuno da Graça Castellões e familia; dr. Gian Pietro Ricci e Ayres Augusto dos Santos.

O Tribunal de Contas opinou que póde ser legalmente aberto o credito de 20:000$ para pagamento de subvenção ao Asylo S. Luiz da Velhice Desamparada.

HYGIENE DA BOCCA

Pasta dentifricia oxygenada, clareia os dentes, tonifica as gengivas e perfuma o halito, destróe a carie dentaria tornando a dentadura forte e vigorosa.

A' venda em todas as boas perfumarias e pharmacias. — Fabricada por **Causa & Medina** 6, RUA LUIZ DE CAMÕES, 6

Deposito — DROGARIA RODRIGUES — Rua Gonçalves Dias 59. — Em S. Paulo: Baruel & C.

Queixa de furto

O sr. José Esteves residente em Villa Isabel, procurou hontem a policia do 16º districto e queixou-se de que lhe haviam roubado varios objectos na importancia de 1:480$000.

A policia prendeu, por suspeitas, Renato Lemos Nascimento, vulgo *Pirete*, sobre quem recaem suspeitas da autoria do roubo.

QUE PANDEGO!

Um audacioso larapio furtou, ha dias, em casa do dr. Andrade Figueira, em Santa Thereza, a quantia de 50$000.

Ao sair, deixou uma carta exigindo 200$, sob pena de matar uma pessoa qualquer da casa.

O facto foi levado ao conhecimento da policia, que sobre elle abriu inquerito.

O CASO DOS RUBIS

A policia conseguiu, afinal, prender o autor do furto dos rubis do sr. Jayme Palombo, residente á rua Visconde de Sapucahy n. 140.

Chama-se o accusado Ernesto Campelhôr.

Os rubis não foram apprehendidos ainda.

A Sociedade Nacional de Agricultura realiza hoje, ás 8 horas da noite, em sua séde, á rua da Alfandega n. 108, uma sessão solenne para empossar a sua nova directoria, da qual é presidente o dr. Lauro Müller, ministro das Relações Exteriores.

Para este acto recebemos gentil convite que agradecemos.

Pronunciado preso

Foi preso hontem, por um agente do Corpo de Segurança Publica, Joaquim Faria Pinto, que se acha incurso nas penas do art. 267 do Codigo.

A POLICIA

Por actos de hontem, foram transferidos os escreventes: Mario Roquete Pinto, do 7º districto para o 18º; Alvaro Monteiro de Barros, do 18º para o 15º, e Octavio Gomes do Paço, do 15º para o 7º.

ALMANACK DO "Correio da Manhã"

Para 1912 - 1º anno

contendo uma escolhida parte literaria e copiosa secção de informações commerciaes e geraes.

A' venda neste escriptorio — Preço 3$000 — Gratis aos assignantes.

PRISÕES

Agentes de segurança publica prenderam hontem os seguintes individuos: Manoel Morgado, vulgo "Panguista"; Albino Fonseca, vulgo "Paulico"; Annibal Pereira, vulgo "Cosfinha"; Clementino dos Santos, vulgo "Pinoca"; Antonio Gomes, vulgo "Italianinho"; Joaquim Oliveira e João Baptista de Oliveira, que foram recolhidos ao xadrez da Central de Policia.

O auto 599 atropelou um homem, e o chauffeur mandou lembranças á policia

Pela rua Francisco Eugenio, esquina da de Figueira de Mello, passava hontem, á tarde, Francisco Rodrigues Silva, de 49 annos, morador á mesma rua, quando sobre elle veio o automovel n. 599, que o colheu, atirando-o por terra com varios ferimentos pelo corpo.

Commettido o desastre, o *chauffeur*, aproveitando a ausencia da policia por aquellas paragens, *deu o fóra*, emquanto a victima era soccorrida pela Assistencia Municipal, em cujo posto central foi elle medicado.

Em seguida retirou-se para sua residencia.

A policia do 19º districto tomou conhecimento do facto.

Ficou ferido por ter dado uma quéda

Trabalhava hontem, pela manhã, no Moinho Fluminense, Manuel de Almeida, morador á rua Cunha Barbosa n. 78, quando aconteceu dar uma queda, do que resultou ficar ferido no thorax e quadris.

Soccorrido pela Assistencia, depois dos primeiros curativos, foi removido para a sua casa.

ILEGIVEL · MUTILADO · MELHOR EXEMPLAR ENCONTRADO

Terra e Mar

EXERCITO

O general Menna Barreto compareceu, hontem cedo, á sua repartição, onde, encerrando-se em seu gabinete de trabalho, ultimou o estudo de diversas questões que demandavam o seu veridictum para terem o conveniente despacho.

Em seguida, recebeu s. ex. a visita dos generaes Vespasiano de Albuquerque, Caetano de Faria, Pedro Ivo, Pires Ferreira, Candido de Moraes Rego, coroneis Francisco Flarys, Luiz Cardoso, Gomes de Castro e outros muitos officiaes.

—— O segundo tenente José Nery Ewbanck apresentou ás altas autoridades do Exercito uma denuncia contra o major reformado Raymundo Francisco de Souza Rego, que visivelmente alcoolizado proferira palavras que offendiam á moral publica nas proximidades da rua do Passeio.

—— O capitão medico dr. Francisco Antonio Antunes, nomeado professor do Collegio Militar e que se acha no Paraná, teve permissão para vir a esta capital.

—— O capitão Luiz Narciso de Barros Cavalcanti teve permissão para demorar-se em Maceió o intervallo de um vapor a outro.

—— O director do Arsenal de Guerra foi autorizado a mandar construir nas officinas daquelle arsenal um alvo modelo do coronel Eurico Augusto de Oliveira.

—— O titular da pasta da Guerra solicitou do seu collega da Viação providencias no sentido de ir praticar na Estrada de Ferro do Ceará o segundo tenente Manoel Tiburcio Carneiro, que concluiu o curso de engenharia.

—— Conforme previmos, já entrou na divisão de infanteria o pedido de reforma do coronel Benjamin da Cunha Moreira.

—— Em virtude de proposta serão transferidos: do 7º regimento de infanteria para a 8ª companhia isolada o segundo tenente Sophonias Galvão Darnellas Pessoa, e desta companhia para aquelle regimento, o segundo tenente Luiz de Oliveira Pinto.

—— Foi nomeado subalterno de companhia do Collegio Militar desta capital o segundo tenente Manoel Francisco de Almeida.

—— O chefe da divisão de saude foi autorizado pelo titular da pasta da Guerra a rescindir o contrato celebrado com o dr. Alfredo Porphyrio de Araujo para prestar os seus serviços profissionaes como medico na guarnição do Pará, visto haver naquella guarnição officiaes medicos em numero sufficiente para attender ás necessidades do serviço.

—— Foram nomeados auxiliares do serviço de administração da 12ª região o primeiro tenente intendente Luiz da Rocha Cordeiro e o segundo [...]

[...] excepção das que são realizadas para construcção de quarteis no Rio Grande do Sul, acquisição de predio no Paraná, carta itineraria Santa Catharina, construcção da Villa Militar, acquisição de predios em Copacabana, Hospital Central do Exercito (continuação do pavilhão), secretaria da Guerra, Collegio Militar, material naval, fazenda Coriendó, Departamento da Administração (concerto urgente em proprio nacional).

Outrosim declara que a expedição das ordens necessarias para a execução destes avisos, deve ser feita por telegramma.

Por outro aviso n. 372, de 20 do corrente declara o sr. ministro que permitte que venha a esta capital, correndo por conta propria as despesas de transporte, o capitão commandante da 7ª companhia isolada José Jovino Marques Junior.

Por aviso n. 373, de 20 do corrente foi concedida licença para matricular-se na Escola de Guerra ao alumno do Collegio Militar Oscar Lago, que concluiu o 5º anno do curso secundario do referido collegio.

O sr. ministro por despacho de 21 do corrente nomeia o capitão da arma de engenharia Antonio Miguel Barbosa Lisboa para chefe do 5º grupo da fabrica de polvora sem fumaça.

O sr. ministro declara que nesta data mandou encerrar no dia 30 do corrente as matriculas dos candidatos ao curso da guerra annexo á Escola de Artilharia e Engenharia, afim de que possam funccionar regularmente em 1 de abril proximo futuro as respectivas aulas, sendo attendidas nessas matriculas as praças do Exercito que se acharem nas condições dos avisos n. 277, de 5 e n. 347 de 16 deste mez. (Aviso n. 377, de 20 do corrente).

Circular — A este Departamento, o ministro dirigiu em 20 do corrente a seguinte circular:

"Sr. chefe do Departamento. Declaro-vos para conhecimento desse Departamento e dos estabelecimentos a elle subordinados que, nos termos do disposto nos artigos 14 do decreto n. 10.145, de 5 de janeiro de 1889 e 31 da lei n. 490, de 16 de dezembro de 1897 e no aviso circular deste Ministerio de 17 de fevereiro de 1908, incorrerão em responsabilidade administrativa os que derem causa a excessos da verba propria para as despesas de material, qualquer que seja o motivo allegado. Saude e fraternidade."

Alta do Hospital Central do Exercito — Teve alta do Hospital Central do Exercito, no dia 18 do corrente, o 1 sargento amanuense deste Departamento, Arthur de Souza Figueiredo.

Apresentações — Apresentaram-se hontem a este Departamento os seguintes officiaes: general de brigada graduado Joaquim de Salles Torres Homem, por ter sido nomeado inspector da 5ª região militar e ter que seguir a seu destino; tenente coronel Pieto Pires Ferreira, da arma de artilharia, por ter sido nomeado presidente de um conselho de investigação; major Salvador Barbalho Uchôa Cavalcante, da arma de engenharia, por ter sido promovido; capitães Julio Conavarro de Negreiros Mello, do 5º regimento de infanteria, vindo da 11ª região com permissão; Luiz Narciso de Barros Cavalcanti, do 4º batalhão, por ter de [...]

[...]

Manobras de registros, sargento 611.
Ronda aos theatros, tenente Bezerra.
Medico de dia, dr. Bastos.
Emergencia, dr. Leite, capitão Affonso e tenente Pereira.
—— Uniforme, 7º.
Commandante da guarda, furriel Wanderley.
Inferior de dia ao Corpo, sargento Guimarães.
Reforço, furriel Mendonça.
Ronda externa, sargentos Couto e Alexandre.
—— Uniforme, 4º.

No escriptorio de obras do Ministerio do Interior foram lavrados contratos com a Companhia Locativa Constructora, para a conclusão das obras do edificio da 8ª pretoria, pela importancia de 10:300$000, e para as obras que carece o edificio em que funcciona a 7ª secção da Guarda Civil, pela de 2:243$000.

Fugio com o dinheiro da amante, deixando-a em estado de gravidez

Na 2ª delegacia auxiliar

Manoel Castanheira Fernandes, um rapaz portuguez, viu e começou a amar Emilia Ferreira Alves, joven e linda patricia. Em certo tempo os dois se uniram e foram viver juntos, á rua Paraná n. 57.

Viviam felizes. Tudo era paz, os negocios corriam bem e nenhuma preoccupação tinham sinão a de merecerem as sympathias dos amigos e dos bons camaradas.

Ultimamente, porém, quando Emilia apresentava os primeiros symptomas de gravidez, Manoel Castanheira, querendo fugir ás responsabilidades do seu acto, pensava em fugir, em desapparecer, abandonando a sua amante, na miseria.

Instigado ainda mais por conselhos de máos companheiros, Manoel resolveu fugir, e fugiu, afinal, para a Europa, em 3ª classe, no paquete inglez *Aragon*, que daqui partiu quarta-feira, carregando comsigo 25 libras esterlinas, 380$000 em dinheiro, e varias joias, pertencentes a Emilia Ferreira.

Esta, vendo que seu infiel amante não apparecia, tres dias depois, resolveu queixar-se á policia, e para esse fim procurou hontem o 2º delegado auxiliar, dr. Hugo Braga.

Soluçando, a pobre rapariga contou áquella autoridade a sua desventura, dizendo que já se queixára á Policia Maritima, que nada póde fazer, porque o *Aragon* já tinha deixado o nosso porto quando recebeu a queixa.

O dr. Hugo Braga, ouvindo a infeliz mulher, mandou telegraphar para a Bahia, pedindo a prisão de Castanheira, a bordo do *Aragon*, quando este passasse por aquella capital, e aconselhou-a a apresentar queixa á policia do 20º districto, pois desse modo, caso não se consiga a prisão de Castanheira, na Bahia, poderá ser elle convenientemente processado por essa delegacia, pedindo-se, então, a extradicção do infiel amante.

Cotias de rabo

Entre as diversas especies de cotias, uma unica existe que tem rabo, é a *Dasyprocta acuchy*, que vive no norte do Brasil e é encontrada até em Venezuela. A cotia de rabo é pouco abundante, e vive sempre perto das mattas.

Muito pouco conhecida, pois rarissimas vezes tem sido vista em jardins zoologicos, essas cotias são um pouco menor do que as cotias communs — *dasyprocta-aguty*; o collorido do pello é variavel, mas, geralmente, castanho claro dourado, um pouco avermelhado para o ventre; orelhas cor de carne. A cauda é fina e tem cabellos brancos.

O Jardim Zoologico acaba de receber duas cotias desta especie, uma das quaes morreu logo que chegou.

A outra está em exposição no jardim e merece ser vista pelos estudiosos, porque constitue uma raridade, que é exposta pela primeira vez.

CENTRO DOS REVISORES

Com a posse da nova directoria desta benemerita sociedade de imprensa, foi posto em execução o beneficio do artigo 2º, paragrapho 2º, alinea *a*, dos estatutos, visto ter o capital social attingido á quantia fixada pelo artigo 22.

Estão, assim, inaugurados os soccorros constantes do artigo 2º, paragrapho 1º, alineas *c* e *d*, e paragrapho 2º, alineas *a* e *b*, facultando-os o Centro aos associados quites.

Entraram tambem em vigor, no mesmo acto, as alterações dos estatutos approvados em assembléa extraordinaria realizada a 25 de julho do anno findo, ficando augmentada a importancia concedida para funeral e creada a Caixa Auxiliar, destinada ás operações dos actuaes emprestimos e á prestação de soccorros pecuniarios por fallecimento de pessoas da familia dos associados.

Desobriga-se, desse modo, a novel e futurosa associação dos compromissos consignados nos seus estatutos.

Encetadas em breve as missões de beneficencia em caso de enfermidade e invalidez, terá o Centro conseguido um de seus fins, o principal e mais urgente — a protecção e o soccorro, indo ao encontro das adversidades dos associados e garantindo-os contra os dias máos. Encetará, então, a outra parte de seu objectivo promovendo, como lhe cumpre, o bem estar da classe e pleiteando a compativel remuneração de seu contingente de trabalho e as garantias que este reclama.

Em reunião administrativa effectuada terça-feira ultima, foi designado para dirigir os trabalhos do conselho fiscal o sr. Antonio Corynthio Costa, ficando assim constituidas as commissões permanentes:

De syndicancia — Braulio Sampaio, relator; Olegario Coelho, Agostinho Villaça de Azevedo, Alfredo Souza Villarinho e Adalberto M. Ribeiro.

De soccorros — Joaquim Gonçalves dos Santos Pereira, relator; João G. de Mello, João Carlos A. Gondim, Lucio dos Reis e Eurico de Mattos.

De contas — João Martins Pacheco, relator; J. B. Saraiva Cardoso, João Carvalho de Abreu, Corynthio Fonseca e Joaquim Marques da Silva.

Recebemos *O Gato*, que está, como sempre, esplendido com as suas *charges*.

ALFANDEGA

O inspector baixou hontem as seguintes portarias:

N. 65 — "O inspector, em commissão, determina ao sr. administrador das Capatazias, que não attenda a pedido algum de requisição de trabalhadores para exercerem a funcção de auxiliares de escripta, sem ordem desta inspectoria."

N. 66 — "O inspector, em commissão, determina aos srs. fieis de armazens, que providenciem no sentido de não serem os trabalhadores das Capatazias occupados em serviços de escripta dos mesmos armazens, sem ordem especial desta inspectoria."

—— Em um requerimento de Henrique Lemos, pedindo providencias sobre a avaria soffrida por 40 despertadores contidos na caixa n. 2, de marca H. L., foi exarado o seguinte despacho:

"Dêem-se em consumo os 40 despertadores que se acham inutilizados, lavrando-se o termo competente. Faça-se a devida averbação em a nota do despacho. A' vista da informação prestada pelo superintendente da secção do cáes do porto, nenhuma responsabilidade cabe á companhia arrendataria pela avaria dos ditos despertadores."

—— A's 2ª e 3ª secções, para informarem, foi distribuido um requerimento da Société de Sucreries Bresiliennes, pedindo restituição dos direitos pagos a maior pela nota n. 9.223, do mez corrente.

—— Em um requerimento em que Gebruder Goedhart, A. G., contratantes do serviço de Saneamento da Baixada do Rio de Janeiro, pedindo que se encaminhe ao ministro da Fazenda um requerimento em que solicitam se expeça uma ordem geral no sentido de serem desembaraçadas, livres de quaesquer direitos, as mercadorias que importarem para aquelle serviço, de accôrdo com a clausula XV do seu contrato, foi exarado o seguinte despacho:

"Paguem com rivalidação o sello das petições."

—— Foi remettido, com urgencia, á 1ª secção para informar, um requerimento da Companhia Manufactora de Conservas Alimenticias, pedindo dispensa da exhibição de documentos exigidos pela Alfandega do Livramento.

—— Vae ser entregue, mediante recibo, a caderneta depositada na thesouraria para sua fiança, pelo trabalhador Rodolpho Joaquim Gomes.

—— Em um requerimento de Isidoro E. Rolin, pedindo permissão para reexportar dois volumes vindos pelo armazem de encommendas postaes, por não se conformar com a classificação dada á mercadoria contida nos mesmos volumes, foi exarado o seguinte despacho:

"Pagas as taxas indicadas na ultima parte da informação supra, restitua-se a encommenda ao Correio, para que este effectue a sua devolução, de accôrdo com a segunda parte do paragrapho 3º do art. 6º do decreto numero 8.820, de 10 de julho de 1911."

—— Foram distribuidos hontem, na 1ª secção, os seguintes manifestos:

N. 383, do vapor italiano *Carè*, procedente de Genova e consignado a Carraresi & C., ao sr. C. Leal;

n. 384, do vapor inglez *Kaif George*, procedente de Cardiff e consignado a Belmiro Rodrigues & C., ao sr. Moura;

n. 385, do vapor allemão *Halle*, procedente de Bremen e consignado a Herm Stoltz & C., ao sr. Soares.

Os ladrões continuam a operar no 23º districto

Apezar das constantes *canôas* effectuadas pela policia do 23º districto, onde tem embarcado um grande numero de vagabundos e vagabundas, continuam os ladrões a fazer campo de acção nessa zona.

E assim continuarão, emquanto a Brigada Policial não se convencer de que se deve mandar para ahi soldados que saibam policiar e não que saibam espancar pacatos transeuntes.

A victima de hontem, foi João Laurindo Paiva, morador á rua Carlos Xavier n. 24, em D. Clara.

Os ladrões arrombaram uma janella da casa e, ahi penetrando, roubaram um gramophone, roupas e dinheiro.

Foi apresentada queixa á policia, que a registrou...

COMMERCIO

Rio, 23 de março de 1912.

CAMBIO

Os bancos não alteraram as taxas officiaes de 16 3/32 e 16 1/8 d. sobre Londres.

O mercado abriu firme, continuando os bancos a sacar a 16 9/64 e 16 5/32 d., com negocios em o outro papel a 16 3/16 e 16 13/64 d.

O movimento foi regular e o mercado fechou firme.

Londres, por 1$	16 3/32 a	16 1/8
Hamburgo	$730 a	$733
Paris	$592 a	$593
Italia	$596 a	$597
Lisboa e Porto	$310 a	$315
Portugal	$312 a	$318
Nova York	3$090 a	3$106
Terquia	15 20/32 a	15 15/16
Montevidéo	3$260 a	—
Buenos Aires	3$025 a	3$046
Madrid	$556 a	$558

Vales de ouro, 1$688 por mil réis, á vista.
Sobre taxa de café, por franco, $594 a $598.

RECEBEDORIA DE MINAS

Arrecadação do dia 22	12:281$403
De 1º a 22	266:499$659
Em egual periodo do anno passado	128:881$538

ALFANDEGA

Em ouro	157:647$060
Em papel	241:099$305
Total	398:746$365
De 1 a 22	7.060:070$466
Em egual periodo de 1911	6.087:555$066
Differença a maior em 1912	973:374$600

A BOLSA

O movimento foi o seguinte:

VENDAS

Apolices:

Geraes (5 %), 75 a.	1:025$000
Emprestimo de 1897, 5 a.	1:010$000
Dito (1909), 112 a.	1:012$000
Dito (1906), 1 a.	1:010$000
Dito (1906), 2 a.	1:000$000

[...]

Acções de bancos:

Commercio	212$000	207$000
Nacionaes	—	185$000
Mercantil	275$000	270$000
Brasil	235$000	234$000
Hypothecario	—	90$000
Commercial	—	240$000
L. e do Commercio	—	190$000

Estradas de ferro:

M. de S. Jeronymo	23$000	22$000
Norte	—	63$000
V. e Minas	108$000	100$000
S. Paulo-Goyaz	100$000	—
S. Luiz e Caxias	—	220$000
Goyaz	—	45$000
Manhuassú	120$000	—
Rede Sul-Mineira	95$000	90$000
V. e Minas	—	100$000

C. de Seguros:

Integridade	—	55$000
Brasil	28$000	—
Confiança	—	65$000
Indemnizadora	25$000	20$000
Argos Fluminense	900$000	—
Varegistas	—	115$000
Lloyd Americano	—	1$000
Garantia	300$000	260$000

Preços correntes do mercado do Rio de Janeiro

[...]

CHA DA INDIA

Verde	6$500 a	10$000
Preto	6$500 a	9$500
Lipton (1/2 lb)	7$500 a	8$000

CERVEJAS

Antarctica (1 duzia)	— a	5$000
Dita (5 duzias)	— a	8$400
Dito (10 duzias)	— a	8$000
Brahma (uma duzia)	5$000 a	—
Teutonia	7$000 a	—
Bock-Ale, 1 duzia	— a	7$000
Dito, 10 duzias	— a	6$000
Brahmina, 1 duzia	— a	4$500
Dito, 10 duzias	— a	4$000
Guarany, 1 duzia	— a	3$600
Dito, 10 duzias	— a	3$300

CEBOLAS

Estrangeira	Não ha	
Ditas, nacionaes (cento)	1$500 a	2$500

CIMENTO

Aguia Preta	10$500 a	11$300
Corôa Preta	10$500 a	11$500
Cruz Vermelha	— a	12$000
Cathedral	10$500 a	11$300
Saturno	10$500 a	—
Vireugia	10$300 a	—
Outras marcas	11$000 a	11$500
CANGICA (100 kilos)	25$000 a	26$000
CACAU, kilo, em pó	— a	5$400

PROVAS E RESULTADOS

praticos têm demonstrado ao publico que, entre os tonicos reconstituintes, se encontra em primeira linha o celebre

VINHO DE STEARNS

EXTRACTO DE FIGADO DE BACALHAU COM PEPTONATO DE FERRO

Até os meninos o tomam com agrado. Não tem rival para a cura das affecções do peito e é o reconstituinte mais energico.

Não se aceite outro que não seja o de Stearns

Fred. Stearns Detroit (Mich. E. U. A.)

A' venda em todas as pharmacias e drogarias

ENTREGAS A DOMICILIO E TRANSPORTES

Pela Companhia Expresso Federal - Telephone 1200

A directoria da Companhia Expresso Federal communica ao Commercio e ao publico que tendo inaugurado um serviço completo de entregas a domicilio, no seu escriptorio, Quitanda 136, prestam-se todas as informações. Faz-se o transporte de: pequenos volumes, malas, grandes transportes, etc., etc.

Attende-se immediatamente aos chamados pelo telephone

Folhetim do "Correio da Manhã" 23?

Henrique Perez Escrich

O Manuscripto Materno

[...]e julga de salvação, o conde da Fé continuava agarrado ás bordas do caixão, revolvendo-se ao mesmo tempo pelo solo, rugindo e blasphemando como um réprobo.

— Oh! não quero morrer... dizia com voz quasi extincta, não quero morrer sem vingar-me... Passar toda a vida affagando uma risonha esperança, esse prazer dos deuses, e vir a morte destruir os meus planos... oh! é horrivel! Mas que morte!... Si ao menos visse expirar ao meu lado, do mesmo modo, esse infame...

O conde despediu um grito e levou as mãos tremulas e frias á garganta.

— Falta-me o ar... murmurou. Já não vejo... E' a morte! Meu Deus, si é certo haver outra vida depois desta; si é certo que um instante de verdadeira contricção póde despertar a tua clemencia em favor dos homens mais culpados, eu creio em...

Não póde acabar: saiu-lhe do peito um grunhido surdo; os labios agitaram-se-lhe como si pretendessem fallar, e a cabeça, que pouco antes se erguera para dirigir uma supplica a Deus, caiu inerte como uma bala de chumbo sobre o caixão, produzindo um ruido tetrico, aterrador, cujo éco foi perder-se nas humidas galerias do subterraneo.

O conde da Fé deixara de existir. O seu cadaver rigido e contraido estava immovel e gelado junto ao ataude, sobre o lugubre panno onde se viam escriptos os nomes das tres mulheres que tanto amara e tanto odiara.

V

A ULTIMA VONTADE

Que succedera entretanto ao general Lostan? Vamos dizel-o.

D. Pedro, ao sair do subterraneo, seguido do seu leal creado Santiago, dirigiu-se a um gabinete do andar principal da casa. Depois de entrar, fechou a porta e foi sentar-se numa poltrona.

Principiava a escurecer, Santiago accendeu um candieiro; depois, com os braços cruzados e immovel como uma estatua, esperou as ordens de seu amo.

O general mostrava-se abysmado em profundas reflexões. Fôra elle proprio que deitara o veneno no vinho que servira para o primeiro brinde: tinha pois a certeza de que breve lhe terminaria uma existencia que se lhe tornara insupportavel.

Mas d. Pedro ignorava que Santiago, seu servo fiel, velava sempre por seu amo.

Depois de alguns momentos de profundo e concentrado silencio, o general soltou um suspiro, ergueu a cabeça e pôz-se a olhar fixamente para o seu creado particular.

— Está proxima a minha hora, Santiago, disse elle. Vim comtigo para este gabinete, para deixar o conde livre da minha presença, que tanto o incommodava; assim poderá morrer com mais tranquillidade e pensar em Deus. Agora, falemos, porque é preciso não perder tempo. Dentro em uma hora, os effeitos do veneno que me circula nas veias principiarão a perturbar-me as idéas e eu tenho que dar-te ordens importantes.

Santiago inclinou-se respeitosamente.

— Depois da minha morte, isto é, amanhã, entregarás convenientemente os tres papeis que te confiei. Não me esqueci de ti no meu testamento; fiz justiça á lealdade que por tantas vezes me tens demonstrado.

O general fez uma pausa; passou a mão pela testa, como si quizesse afugentar tristes pensamentos, e continuou commovido:

— O terrivel drama desta noite deve ser um segredo para toda a gente. Sei que és homem valoroso e não ha de amedrontar-te a espinhosa commissão que te confio. Quero que o meu cadaver e o do conde da Fé sejam depositados juntos na mesma sepultura. E' provavel, que, ao encontrar-se nas ruas de Madrid os nossos cavallos desmontados, a policia tenha empenho em descobrir este mysterio; talvez se lembre de ti; talvez sejas preso, para te obrigarem a fallar; mas tu, vê lá, não deves pronunciar uma unica palavra, não deves ceder nem ás lagrimas de minha filha, nem ás ameaças da justiça!

— Agradeço ao sr. marquez o bom conceito que lhe mereço, e comquanto seja difficil e penosa a commissão que me confia, desempenhal-a-ei com lealdade.

— Obrigado, Santiago. Tens sido sempre um servo dedicado, e permitte que te offereça, na ultima hora da minha vida, esta carteira, que encerra uma quantia sufficiente para poderes viver modestamente, sem necessitares soffrer as impertinencias de um novo amo.

E o general entregou uma carteira a Santiago, que este guardou no bolso, sem olhar para ella.

— Na minha carta de despedida que te incumbi de entregares a minha filha, recommendo-lhe que te conserve sempre a seu lado, como o servidor mais fiel que tem existido.

— Si a menina Clotilde me quizer, continuarei a servil-a com a mesma lealdade com que servi seu pae.

— Bem sei, Santiago, bem sei, replicou o general com um suspiro.

E como si aquella recordação de sua filha o entristecesse, accrescentou em tom mais baixo e levando as mãos aos olhos:

— Só ella e tu, meu leal Santiago, me têm verdadeiro affecto... Pobre Clotilde! quanto ha de soffrer quando souber que não tornará a ver seu pae!...

Seguiu-se uma pausa. O general permaneceu com o rosto occulto entre as mãos, caindo-lhe as lagrimas uma a uma pelas faces pallidas.

— Tenho sido muito criminoso, Santiago; disse elle depois, destruí toda a felicidade da minha vida para obedecer aos vis impulsos da ambição. Debalde tenho querido demonstrar á marqueza o meu arrependimento e o perdão. Tu bem o sabes Santiago poucos homens haverá na terra que tenham expiado dum modo mais terrivel as suas infamias. Não desconheces um unico episodio da minha vida, por isso espero que saberás defender-me das accusações da marqueza e de Daniel. Quanto a minha filha, oh! essa é um anjo de bondade, que está sempre disposta a perdoar-me, pelo muito amor que me tem!

E o general accrescentou, meneando tristemente a cabeça.

— De que me serviram os titulos, as honras, a riqueza? Não ha felicidade sem a paz da consciencia, e essa ha muitos annos que me abandonou, talvez enojada de mim. Mas que importa a vida, si ao sacrifical-a se pratica um acto de justiça?...

— Ah! sr. general, o suicidio não é nunca um acto de justiça! protestou Santiago com gravidade.

D. Pedro olhou para elle admirado.

— Sim, senhor, o suicidio é um crime, rematou o leal servo.

— Mas esqueces-te de que, emquanto eu viver, minha filha está sempre ameaçada. Todo o odio que me votam a marqueza e Daniel, aplacar-se-á apenas saibam da minha morte.

— Mas ficará perdoado. Que contas espera v. ex. dar a Deus, quando, ainda ajoujado ás loucuras da mocidade, terminar pessoalmente a sua vida, usurpando assim um direito que não lhe pertence?...

— Rogo-te, Santiago, que não continues. E' tarde para o arrependimento; bebi o mesmo veneno que administrei ao meu implacavel inimigo. Não me resta portanto nenhuma taboa de salvação; cumpre morrer.

— Não, sr. general, cumpre viver, para se entregar com fé e verdadeira contricção ao arrependimento. E' necessario viver para aplacar a colera celeste, praticando repetidas obras de caridade, que são as unicas que sobem até ao céo a intercederem pelas almas dos culpados.

— De que servem essas reflexões?... E' tarde; a morte circula-me nas veias, e breve fugirá do meu peito o ultimo suspiro.

Nos labios de Santiago appareceu um sorriso que impressionou o general.

— Que quer dizer esse sorriso? perguntou d. Pedro com pronunciada curiosidade.

— Quer dizer, sr. general, que Santiago não é apenas uma machina que obedece cegamente a seu amo; quer dizer que não sou um desses creados sem iniciativa propria, que abdicam a faculdade de pensar, dom inapreciavel concedido por Deus ao homem; quer dizer, finalmente, que a obediencia dos servos tem um limite.

— Não te comprehendo.

— Pois eu me explico.

— Mas depressa, depressa, Santiago, porque os meus momentos estão contados.

Assomou um novo sorriso aos labios de Santiago, que preseguiu:

— Quando o sr. general me confiou o pensamento de morrer matando o seu inimigo, entendi logo que era um absurdo e protestei não deixar realizar.

— Que dizes?...

— Um veneno devia pôr fim á vida do general Lostan e do conde da Fé. Este veneno havia de ser misturado no vinho, o qual seria bebido ao mesmo tempo para não causar desconfianças ao conde da Fé. Fingi acceitar o pensamento, prometti auxilial-o, mas meu amo não se lembrou que todo o veneno tem o seu antidoto, que lhe destroe inteiramente os terriveis effeitos.

— Acaba! acaba!... exclamou o general, principiando a comprehender o que fizera Santiago.

— No primeiro copo que v. ex.ª e o conde da Fé esgotaram, beberam o veneno que o sr. general preparara; a morte de ambos teria sido infallivel, si eu não deitasse no segundo copo a quantidade sufficiente dum antidoto para neutralizar os terriveis effeitos do veneno.

— Ah! então o conde está vivo?... exclamou o general com desespero.

— Bem quero eu saber do conde, respondeu Santiago encolhendo os hombros.

— Mas isto é uma infamia!

— Será o que v. ex. quizer; a verdade, é que fiz o meu dever; o sr. general bebeu o veneno, e eu livrei-o do crime do suicidio.

— Não, não, isso não é verdade, não póde ser! Mas si, realmente, me salvaste da morte eu, que não posso supportar o peso da existencia juro-te que, logo que me convença do que acabas de me dizer, darei um tiro nos miolos!

E o general, pondo-se em pé, dirigiu á volta um olhar ameaçador e exclamou:

— Ai daquelle que se oppozer á minha irrevogavel resolução! A vida é um martyrio para mim.

— A vida é um dever sr. general. Só a Deus compete indicar o momento da morte.

— Pois veremos si alguem é capaz de impedir que eu termine esta vil existencia. Acompanhe-me; vamos ao subterraneo. Si o conde da Fé estiver morto, acreditei então que me deste a beber um contra veneno; e desde já te affianço que porei fim á minha vida junto ao cadaver do meu inimigo. Alumia-me, e desgraçado de ti si te revoltas contra a minha ultima vontade!

O general saiu precipitadamente do gabinete.

Santiago seguiu-o, com uma luz na mão.

Quando chegaram á porta do subterraneo, o general parou e escutou pelo buraco da fechadura.

— Não ouço nada, disse elle.

— Por detrás dessa porta reina o silencio da morte.

Santiago obedeceu.

VI

De facto, era profundo o silencio.

Ao longe, no fim da galeria subterranea, distinguia-se uma viva claridade. Era a luz dos tocheiros que tinham alumiado a funebre scena dos dois irreconciliaveis inimigos.

(Continúa).

ILEGIVEL · MUTILADO · MELHOR EXEMPLAR ENCONTRADO

Dito, em massa	— a 3$500
CHAMPAGNE	12$000 a 14$000
Demagny, latas sortidas	2$600 a 2$650
Lepeletier	2$250 a 2$600
Brétel Frères, sortidas	2$500 a 2$550
L. Brum	2$650 a 2$700
Modesto Salone, sortidas	Não ha
Colmier	1$800 a 2$200
Outras marcas	1$750 a 2$000
	Kilo
MATTE, em folha, conforme a qualidade	$460 a $520
CHOCOLATE	
Lata	— $400
Dito, pó	$850 a 1$000
ERVILHAS	
Nacionaes	Não ha
Ditas, estrangeiras	68$000 a 70$000
FEIJÃO	
Preto:	100 kilos
De Porto Alegre, novo, especial	20$000 a 22$000
Dito, idem, da terra, idem	Nominal
Dito, idem, da terra, idem	Nominal
Dito, idem, de Santa Catharina, superior qualidade	20$000 a 21$000
Dito, manteiga, nacional	37$000 a 38$000
Dito, enxofre, idem	32$000 a 33$000
Dito, mulatinho	25$000 a 26$100
Dito, côres diversas	Não ha
Dito, branco	20$000 a 21$000
Dito, estrangeiro	38$000 a 40$000
Dito, vermelho	22$000 a 24$000
Dito, amendoim, nacional	Não ha
Dito, estrangeiro	29$000 a 30$000
Dito, fradinho	Não ha
Dito, estrangeiro	38$000 a 40$000
FARINHA DE MANDIOCA	
Laguna, especial	Não ha
Dita, grossa	14$000 a 14$500
De Porto Alegre, especial	18$500 a 19$000
Idem, idem, fina	17$200 a 17$800
Dita, peneirada	16$400 a 16$300
Dita, grossa	14$000 a 14$500
FARINHA DE TRIGO	
Moinho Inglez	Por 2 saccos
Nacional	— a 26$570
Brazileiras	— a 25$700
Buda, nacional	— a 25$700
Silveria	—
Semolina	— a 26$000
Farello	3$500 a 3$600
Farellinho, idem	4$000 a 4$100
Remoido, idem	4$500 a 4$600
Triguilho, idem	— a 3$700
Moinho Fluminense	
Especial	25$000 a 25$500
S. Leopoldo	24$000 a 24$500
O. O.	23$000 a 23$500
Moinho Santa Cruz	
Perola, especial	25$000 a 25$500
Santa Cruz	24$500 a 25$000
Mimosa	23$500 a 24$000
FRUCTAS	
Maçãs, barril	50$000 a 60$000
Peras, idem	Não ha
Uvas, idem	25$000 a 28$000
Maçãs (caixa)	Não ha
FUMO	
De Minas, especial	$900 a 1$000
Dito, superior	$800 a $900
Dito, 2ª	$700 a $800
Dito, ordinario	$600 a $700
Goyana, especial	1$800 a 2$000
Dito, superior	1$400 a 1$600
Rodeio	1$100 a 1$300
Rio Novo, especial	1$300 a 1$600
Dito, 2ª	1$000 a 1$200
Carangola	1$200 a 1$300
Dito, 2ª	$900 a 1$000
Dito, 2ª	1$200 a 1$300
Dito, 1ª	1$600 a $700
Picú, especial	2$000 a 2$100
FUBÁ de milho, 100 kilos	14$000 a 22$000
FAVAS, 100 kilos	Não ha
MASSAS	
Brancas, kilo	— a $800
Amarellas, kilo	— a $700
MARMELADA	
Colombo	— a 1$000
Leal Santos	— a 1$000
Paulicéa	— a 1$070
Santelmo	— a 1$000
Manufact. Fluminense	— a 1$000
MILHO	
Amarello, do norte	Não ha
Idem, idem, misturado	9$500 a 10$000
Idem, da terra	12$000 a 12$400
MADEIRAS	
Americano, pé	— a $300
Resina, duzia	— a 88$000
Spruce, duzia	— a 85$000
Sueco, branco, duzia	— a 85$000
Dito, vermelho, duzia	— a 87$000
Pinho do Paraná	
1ª qualidade, duzia	77$000 a —
2ª qualidade, duzia	67$000 a —
Taboa, pé	$240 a —
MASSA DE TOMATE, lata	— a $580
OLEOS	
De linhaça, lata	— a 1$140
Dito, barril	— a 1$400
Dito, de algodão, kilo	$580 a $610
PRESUNTOS	
Estrangeiro, por libra	— a 1$950
Dito, inferior	— a 1$850
PHOSPHOROS	
Duas cabeças, lata	44$000
Uma cabeça, lata	43$000
De cera, Navaes, lata	62$000
Brilhante, de madeira	42$000 a 43$000
Olho, de madeira, lata	42$000 a 44$000
Dito, de cêra	62$000
POLVILHO, 100 kilos	23$000 a 24$000
PIMENTA DA INDIA, kilo	1$150 a 1$200
QUEIJOS	
Minas, um	$700 a 2$900
Dito (marca Aguia, caixa) 1ª	— a 54$000
Dito, 2ª	— a 48$000
Minas, um	$800 a 2$600
Prato, kilo	3$500 a 4$000
Suisso, kilo	3$800 a 4$300
Parmezão, italiano, kilo	3$700 a 3$900
Romano, idem idem	— a 4$000
SABÃO	
Em tijolos, kilo	— a $540
Em barra, idem	— a $540
Oleina e virgem, em tijolos, caixa	— a 1$750
Idem, idem, pequenos	— a 1$350
Idem, idem, n. 1	— a $950
Especial, em tijolos	— a 2$300
Idem, de peso, kilo	— a $540
Virgem, idem idem	— a $400
Dito, idem, idem para cumieiras	— a 330$000
Telhas Marselha, milheiro	400$000 a 420$000
TIJOLOS	
Refractarios, inglezes milheiro)	230$000 a 240$000
Ditos nacionaes, de alvenaria	— a 45$000
SAL	
Marca "Tempo", alqueire	— a 2$550
Outras qualidades, alqueire	— a 2$250
TOUCINHO	
De Minas, superior	$860 a $900
Dito, inferior	$700 a $760
TREMOÇOS, 100 kilos	20$000 a 20$500
TAPIOCA nacional	18$000 a 28$000
VINAGRE	
De Lisboa, branco	200$000 a 220$000
Dito, tinto	180$000 a 200$000
BATATAS	
Nacionaes, kilo	$200 a $240
Portuguezas	Não ha
Francezas, caixa	— a 18$000
GOIABADA	
Pesqueira	Não ha
Campos, oval	$500 a $540
Dito, redonda	$500 a $540
GENEBRA, caixa, Fockins	30$500 a 31$000
GAZOLINA (caixa)	Nominal
GESSO Monroe, para estuque, (superior, barrica)	35$000 a 37$000
KEROZENE, caixa	7$300 a 8$200
LOMBO (mineiro, especial)	1$250 a 1$300
Dito, regular	1$000 a 1$130
LINGUAS do Rio Grande, uma	1$100 a 1$300
LADRILHOS, milheiro	— a 130$000
GORDURAS	
Do Rio Grande, sebo	$550 a $600
Rio da Prata, idem	— a —
Matadouro, kilo	$180 a $490
MANTEIGA	
Nacionaes:	
Rio Grande do Sul	Não ha
Mineiro	2$200 a 2$500
VINHOS	
Finos	Caixa
Macedo	31$000 a 33$000
Adelaso	30$000 a 31$000
Villar d'Allem	30$000 a 31$000
Rocha Leão	20$000 a 21$000
De mesa:	
Pemar, caixa	17$000 a 18$000
Collares, F. C., idem	17$000 a 18$000
Viuva Gomes, idem	17$000 a 18$000
Collares, tinto, superior	400$000 a 420$000
Dito, quinta da Barca	360$000 a 370$000
Dito, outras marcas	300$000 a 320$000
Dito, branco	355$000 a 375$000
Verde	340$000 a 360$000
Dito, outras marcas	310$000 a 330$000
Communs:	Pipa
Collares, tinto, superior	380$000 a 400$000
Dito, inferior	250$000 a 280$000
Virgem, do Porto	330$000 a 350$000
Verde, portuguez	330$000 a 340$000
Lisboa, tinto	— a —
Dito, branco, 14 gráos	310$000 a 320$000
Figueira, fino	330$000 a 340$000
Hespanhol, tinto	Não ha
Dito, branco	360$000 a 370$000
Dito, verde	Não ha
Nacional do Rio Grande, costumes de	125$000 a 130$000
VERMOUTH	
Francez	— a 26$500
Dito, Cinzano	— a 23$000
VELAS	
De Stearina:	Caixa
Communs, grandes	11$500 a —
Ditos, pequenas	7$000 a 7$300
Brazileiras	— a 20$500
Grandes, de 5 e 6 (25 pacotes)	— a 11$300
Pequenas, idem, idem	— a 7$000
Fragatas, de 5 (20)	— a 18$000
Locomotoras, de 6 (20)	— a 17$100
Guarás (30)	— a 12$300
Velas para carros:	
Brazileira (30)	— a 15$300
Domesticas (25)	— a 18$300
Ditas para locomotivas:	
Brazileiras, 6 (20)	— a 19$300
Condor (25)	— a 28$500
Brasileira (25)	— a 25$300
Paulista (25)	— a 15$800
Ypiranga (25)	— a 22$000
Colombo (25)	— a 21$000
(12 latas)	— a 27$000
Olfer, poodte	Nominal
Brazileira, latas de 16 velas	
Grandes, de 5 ou 6 (25 pacotes)	— a 11$300
Pequenas, idem, 6 (25 pacotes)	— a 6$800
Carros, especiaes, 4 (30 pacotes)	— a 11$200
Locomotoras, especiaes, 6 (20 pacotes)	— a 16$200

MERCADO DO CAFE'

As vendas de quinta-feira, para a exportação, foram avaliadas em 6.000 saccas.

Hontem o mercado abriu frouxo e os vendedores retiraram a maior parte dos lotes levados á tabola, regulando no pequeno movimento o preço maximo de 12$500 para o typo 7.

Para a exportação a procura foi pequena e as vendas conhecidas, á tarde, eram orçadas em 5.000 saccas, na base de 12$500, para o typo 7; comtudo, o mercado fechou estavel.

Entraram 3.200 saccas por cabotagem.

Pelas estradas de ferro entraram, até ás 2 horas, 3.092 saccas.

O mercado de Nova York fechou com baixa de 13 a 20 pontos e o disponivel inalterado; o do Havre com baixa de 1 a 1 1/4 fr.; o de Hamburgo, com baixa parcial de 1/2 pfennig, e o de Londres, com baixa de 1/3.

Hontem a Bolsa de Nova York abriu com alta de 3 a 9 pontos; a do Havre, com alta de 1/4 c.; a de Hamburgo, com alta parcial de 1/4 a 1/2 pfennig, e a de Londres, com alta de 4 1/2 a 7 1/2 d.

Pauta, $840.

Typo 6	12$600 a 12$700
" 7	12$400 a 12$500
" 8	12$200 a 12$300
" 9	12$000 a 12$100

ENTRADAS POR CABOTAGEM

EM 22

Alfafa 500 fardos, arados 1 caixa, agua mineral 50 caixas, arroz pilado 542 saccos, algodão 521 fardos, aguardente 1 barril e 46 ripas, amendoim 22 saccos.

Banha 350 caixas, biscoitos 189 caixas.

Conservas alimenticias 105 caixas, carne salgada 30 caixas, 21 jacás e 5 volumes.

Folha de Flandres 26 caixas, fitas cinematographicas 3 caixas, farinha de mandióca 450 saccos, feijão 357 saccos, fazendas 95 fardos.

Goiabada 19 caixas, garrafas vazias 887 caixas, gomma 168 saccos.

Herva-matte 60 barricas, 1052, 20|4 de barricas e 2 caixas.

Impressos 9 caixas.

Massa de tomate 26 amarrados e 15|2 caixas, manteiga 8 caixas, madeira: pranchões de pinho 475, taboas de pinho 860, taboinhas para caixas 781 amarrados e 11 caixas, toras diversas 25.

Ovos 29 caixas.

Phosphoros 1.100 latas, presuntos 10 caixas, papel 3.998 balas, páos para tamancos 51, palhões 28 saccos, plumas 10 fardos, polvilho 25 saccos.

Sal 1.921.650 kilos.

Vinho 150 caixas, vinho do Porto 100 caixas.

Assucar	*Saccos*
S. João da Barra	1.100
Café	*Kilos*
Vapor *Fidelense*	
S. João da Barra	1.020

EMBARCAÇÕES DESPACHADAS

EM 22

Para Santa Lucia — Vap. ing. "Dawlish", com 2.216 tons., consignatario Moinho Inglez, lastro.

Para Santos — Vap. ing. "Bellewe", com 2.459 tons., consignatarios Norton Megaw & C., e. em lastro.

Para Santos — Vap. ing. "Terence", com 2.690 tons., consignatarios Norton Megaw & C., em transito.

Para Trieste e escs. — Paq. aust. "Sofia Hohenberg", com 3.501 tons., consignatarios Rombauer & C., c. varios generos.

Para Buenos Aires — Vap. aust. "Martha Washington", com 5.539 tons., consignatarios Rombauer & C., em transito.

Para Dove — Vap. ing. "Ben Nevis", com 2.525 tons., consignatarios Amaral Southerlan & C., em transito.

Bordeaux — Vap. franc. "Atlantique", com 3.501 tons., consignatarios R. Carrique, c. varios generos.

Para Rio da Prata — Vap. franc. "Magellan", com 2.902 tons., c. varios generos.

CARNES VERDES

No matadouro de Santa Cruz foram abatidos hontem:

529 rezes, 28 vitellas, 57 carneiros e 83 porcos.

Fora mrejeitados: 5 rezes e 5 porcos.

A matança foi feita para os seguintes senhores:

Durisch & C., 31 rezes e 5 porcos, José Pacheco de Aguiar, 32 rezes, 14 vitellas e 22 porcos; C. Espindola de Mello, 50 rezes e 16 porcos; Edgard de Azevedo & C., 40 rezes; Silveira Thomaz & C., 72 rezes e 2 vitellas; Alexandre V. Sobrinho, 42 rezes, 4 vitellas e 9 porcos; Mendonça Lima & C., 46 rezes e 6 vitellas; Francisco V. Goulart, 76 rezes e 16 porcos; Portinho & C., 25 rezes; José G. Dias, 22 rezes; Fontes & C., 15 rezes; Oliveira Irmãos & C., 39 rezes; Menezes Pereira & C., 28 rezes; José Felix & C., 2 vitellas; Santos Fontes & C., 30 carneiros e 11 porcos; Luiz Camuyrano, 11 rezes, 27 carneiros e 4 porcos.

Vigoraram no entreposto de S. Diogo os seguintes preços:

Bovinos, $510 e $530; porcos, $900 e 1$; carneiros, 1$500; vitellas, $400 e $700.

MARITIMAS

VAPORES ESPERADOS

23 Nova York e escs., *Byron.*
23 Portos do norte, *Satellite.*
23 Bordéos e escs., *Magellan.*
24 Rio da Prata, *Sofia Hohenberg.*
24 Portos do sul, *Rio de Janeiro.*
24 Portos do norte, *Maranhão.*
24 Portos do sul, *Itapacy.*
24 Trieste e escs., *Martha Washington.*
24 Portos do sul, *Jupiter.*
25 Havre e escs., *Malte.*
25 Rio da Prata, *Atlantique.*
25 Genova e escs., *Savoia.*
25 Portos do sul, *Itanema.*
26 Southampton e escs., *Amazon.*
26 Portos do norte, *Acre.*
26 Rio da Prata, *Umbria.*
26 Marselha e escs., *Formosa.*
26 Liverpool e escs., *Oravia.*
27 Portos do sul, *Itapem.*
27 Portos do sul, *Itacolomy.*
27 Portos do norte, *Alagoas.*
27 Rio da Prata, *K. F. August.*
27 Portos do sul, *Saturno.*
27 Rio da Prata, *Clyde.*
28 Callão e escs., *Orissa.*
28 Santos, *Petropolis.*
28 Rio da Prata, *Zeelandia.*
28 Santos, *Bonn.*
29 Marselha e escs., *Italie.*
30 Rio da Prata, *Cordova.*

Abril:

1 Santos, *Hohenstaufen.*
2 Rio da Prata, *Principe Humberto.*
1 Hamburgo e escs., *Cap Blanco.*
1 Amsterdam e escs., *Hollandia.*
2 Antuerpia e escs., *Homer.*
2 Liverpool e escs., *Vandyck.*
3 Rio da Prata, *Araguaya.*
3 Santos, *Byron.*

VAPORES A SAIR

23 Portos do sul, *Itauba.*
23 Rio da Prata, *Magellan.*
23 Florianopolis e escs., *Anna.*
23 Portos do norte, *Cunoé.*
23 Portos do norte, *Pará.*
24 Rio da Prata e escs., *Sirio.*
24 Paraty e escs., *Angra.*
24 Rio da Prata, *Martha Washington.*
24 Triestre e escs., *Sofia Hohenberg.*
25 Pará e escs, *Rio de Janeiro.*
25 Bahia e Pernambuco, *Tropeiro.*
25 S. Fidelis e escs., *Fidelense.*
25 Rio da Prata, *Savoia.*
26 Rio da Prata, *Amazon.*
26 Rio da Prata, *Fagundes Varella.*
26 Rio da Prata, *Malte.*
26 Genova e escs., *Umbria.*
26 Rio da Prata, *Formosa.*
26 Callão e escs., *Oravia.*
26 Bordéos e escs., *Atlantique.*
26 Havre e escs., *Amiral Exelmans.*
27 Portos do sul, *Itapacy.*
27 Caravelas e escs., *Arussuahy.*
27 Hamburgo e escs., *K. F. August.*
27 Southampton e escs., *Clyde.*
28 Liverpool e escs., *Orissa.*
28 S. Matheus e escs., *Industrial.*
28 Cabedello e escs., *Boraina.*
28 Amsterdam e escs., *Zeelandia.*
29 Rio da Prata, *Italie.*
29 Recife e escs., *Satellite.*
29 Hamburgo e escs., *Petropolis.*
29 Bremen e escs., *Bonn.*
30 Portos do norte, *Gurupy.*
30 Portos do norte, *Maranhão.*
30 Genova e escs., *Cordova.*
31 Portos do sul, *Cubatão.*

Abril:

1 Rio da Prata, *Cap Blanco.*
1 Rio da Prata, *Hollandia.*
1 Laguna e escs., *Laguna.*
1 Hamburgo e escs., *Hohenstaufen.*
2 Pernambuco e escs., *Itanema.*
2 Rio da Prata, *Jupiter.*
2 Genova e escs., *Principe Umberto.*
2 Southampton e escs., *Araguaya.*
3 Rio da Prata, *Vandyck.*
3 Nova York e escs., *Byron.*
3 Rio da Prata, *Africana.*
6 Portos do norte, *Alagoas.*
6 Pará e escs., *Aracaty.*

AVISOS

Dr. Daniel de Almeida —Consultorio, rua da Alfandega n. 85, moderno; residencia, rua Faram n. 37, moderno.

Hotel Beau-Séjour

Lausanne - Suissa

Acommodações de primeira ordem. Preferido pelas familias brazileiras, apreços modicissimos. Informações na Gerencia desta folha.

Dr. Miguel Sampaio.—Molestias da pelle e syphilis, das 10 da manhã ás 3 1/2 da tarde; rua do Rosario 140, antigo 100.

CORREIO.—Esta repartição expedirá malas pelos seguintes paquetes:

Hoje:

Itauba, para Santos, Paranaguá, Florianopolis e Rio Grande do Sul, recebendo impressos até ás 8 horas da manhã, cartas para o interior até ás 8 1/2, idem com porte duplo até ás 9.

Pará, para Victoria e mais portos do norte, recebendo impressos até ás 6 horas da manhã, cartas para o interior até ás 6 1/2, idem com porte duplo até ás 7.

Cunoé, para portos do norte, recebendo impressos até ás 7 horas da manhã, cartas para o interior até ás 7 1/2, idem com porte duplo até ás 8.

Magellan, para Rio da Prata, Matto Grosso e Paraguay, recebendo impressos até ás 8 horas da manhã, cartas para o interior até ás 8 1/2, idem com porte duplo e para o exterior até ás 9.

Tupy, para Santos, recebendo impressos até ás 7 horas da manhã, cartas para o interior até ás 7 1/2, idem com porte duplo e para o exterior até ás 8.

Anna, para Santos, Paranaguá, Itajahy, São Francisco e Florianopolis, recebendo impressos até ás 6 horas da manhã, cartas para o interior até ás 6 1/2, idem com porte duplo até ás 7.

Axel Johnson, para Rio da Prata, Matto Grosso e Paraguay, recebendo impressos até á 1 hora da tarde, cartas para o interior até á 1 1/2, idem com porte duplo e para o exterior até ás 2 e objectos para registrar até ao meio-dia.

Crossy, para Santos, Paraná e Rio Grande do Sul, recebendo impressos até ás 8 horas da manhã, cartas para o interior até ás 8 1/2, idem com porte duplo até ás 9.

Bellevue, para Santos, recebendo impressos até ás 9 horas da manhã, cartas para o interior até ás 9 1/2, idem com porte duplo até ás 10 da manhã.

Amanhã:

Florianopolis, para Santos e mais portos do sul, Matto Grosso, Paraguay e Montevidéo, recebendo impressos até ás 9 horas da manhã, cartas para o interior até ás 9 1/2, idem com porte duplo e para o exterior até ás 10 e objectos para registrar até ás 6 da tarde de hoje.

JURÉA Quereis trazer vossa cabeça sem caspa e não perder cabellos? Usae a **Loção Juréa.** Procurae em todas as perfumarias do Rio e S. Paulo. Deposito: **Rua S. José n. 50, sobrado.**

LOTERIAS

CAPITAL FEDERAL

20:000$000

Resumo dos premios da 62ª loteria do plano n. 216, 65 extracção do anno de 1912 realizada em 22 de março de 1912.

PREMIOS DE 20:000$000 A 200$000

44647....	20:000$000	23500....	200$000
10151....	2:000$000	30353....	200$000
13850....	1:500$000	30664....	200$000
34883....	1:000$000	35910....	200$000
42809....	1:000$000	36710....	200$000
4874....	200$000	39567....	200$000
8403....	200$000	47583....	200$000
13076....	200$000	57619....	200$000
13691....	200$000	52828....	200$000
21020....	200$000		

PREMIOS DE 100$000

642	2834	5401	10367	12299	12458
13752	13828	10121	16434	16708	19731
21983	24354	25322	25806	30 00	31645
32256	38756	30522	41132	41230	43562
46202	46206	50794	51723	52795	53399
	53952	58212	59546	59784	

APPROXIMAÇÕES

44646	e	44648	200$000
10150	e	10152	150$000
13849	e	13851	100$000
34882	e	34884	100$000
42808	e	42810	100$000

DEZENAS

44641	a	44650	50$000
10151	a	10160	40$000
13841	a	13850	20$000
34881	a	34890	20$000
42801	a	42810	20$000

CENTENAS

44601	a	44700	8$000
10101	a	10200	6$000
13801	a	13900	4$000
34801	a	34900	4$000
42801	a	42900	4$000

Todos os numeros terminados em 47 têm 4$000.

Todos os numeros terminados em 7 têm 2$000, exceptuando-se os terminados em 47.

O fiscal do governo, major Francisco de Assis.

O director-presidente, *Alberto Saraiva da Fonseca.*

O director — assistente — Dr. *Antonio Olyntho dos Santos Pires,* vice presidente.

O escrivão, *Firmino de Cantuaria.*

ESTADO DE S. PAULO

Resumo dos premios da 237ª extracção 14ª loteria do plano n. 17, realizada em 21 de março de 1912.

PREMIOS DE 50:000$000 A 200$000

25600....	50:000$000	83702....	1:000$000
14735....	5:000$000	1223....	500$000
12881....	3:000$000	8508....	500$000
33072....	2:000$000	24908....	500$000
37648....	2:000$000	26049....	500$000
3534....	1:000$000	28183....	500$000
24791....	1:000$000	32728....	500$000

PREMIOS DE 200$000

7784	12190	13172	13530	18232	21323
	23556	25006	33088	34506	

PREMIOS DE 100$000

1517	2224	3189	6918	7033	7508
8063	18380	18715	19035	19316	19398
29261	29561	30477	33889	31512	36556
		39250	39606		

APPROXIMAÇÕES

25599	e	25601	400$000
14334	e	14336	200$000
12880	e	12882	100$000

DEZENAS

25591	a	25600	50$000
14331	a	14340	60$000
12881	a	12890	30$000

CENTENAS

25501	a	25600	30$000
14301	a	14400	20$000
12801	a	12900	20$000

Todos os numeros terminados em 00 têm 10$000.

Todos os numeros terminados em 0 têm 5$, exceptuados os terminados em 00.

Os concessionarios, *J. Azevedo & C.*

O fiscal do governo, dr. *Joaquim J. da Silva Pinto.*

A autoridade policial, dr. *Franklin de Toledo Piza.*

O escrivão das loterias, *Manoel Dias da Cruz.*

INDICADOR

ADVOGADOS

ALVARO GOULART DE OLIVEIRA.—Advogado.—Rua da Quitanda 68, das 2 ás 4.

DR. LEÃO VELLOSO, advogado, rua da Quitanda 72.

DR. EVARISTO DE MORAES. — Praça Tiradentes n. 87.

DR. AUSTELIANO PINTO e CORRÊA DE OLIVEIRA. — Advogados, rua Theo. Ottoni 106. Tel. 4.355.

DRS. VISCONDE DE TEIXEIRA DE CARVALHO e SERGIO TEIXEIRA DE MACEDO, advogados — Rua do Carmo 58.

DR. ULYSSES BRANDÃO. — Escriptorio. Primeiro de Março n. 4. Residencia, Conde de Irajá n. 157.

DR. ANTONIO JOSE' DA SILVA — Advogado — Escriptorio: rua do Ouvidor n. 68, sala n. 8. Tel. 4.337.

AMALIO DA SILVA. — Rua Uruguayana n. 7, sobrado.

DR. ARISTOTELES FERREIRA.—Trata de causas civis, criminaes e commerciaes; montepios, meio soldo e pensões no Thesouro; apolices e cauções. Escriptorio, Assembléa 27, sobrado, das 9 1/2 ás 11 e das 3 ás 5.

DR. S. DE SOUZA DANTAS, advogado. — Rua Uruguayana n. 7.

MEDICOS

DR. EURICO LEMOS. — Esp., molestias de garganta, narz, ouvidos e bocca. Rua da Carioca 36 (moderno), de 1 ás 5 da tarde.

DR. ANTONIO PACHECO. — Molestias broncho-pulmonares. Cons., Ourives, 38, de 2 ás 4. Resid., Bispo 221. Tel. 194, Villa.

CLINICA DE PARTOS E MOLESTIAS DE SENHORAS, do dr. Simões Barbosa (com 18 annos de pratica no Recife). Consultorio, rua Nova do Ouvidor n. 4, esquina da rua Sete de Setembro; consultas, das 2 ás 4; residencia, Marquez de Abrantes 19.

DR. PAULA FONSECA.—Molestias dos olhos. Cons., largo do Rosario 20 (moderno), 2 ás 4 horas da tarde.

DR. DANIEL DE ALMEIDA. — Partos, doenças das mulheres e operações. Cura radical das hernias. Cons., rua da Alfandega n. 85; res., Farani 57.

DR. CARLOS NOVAES FILHO. — Especialista de molestias da urethra, bexiga, prostata, rins, co mlonga pratica do Hospital Necker, de Paris. — Consultorio, rua Gonçalves Dias n. 9. De 1 ás 3.

DR. ALFREDO EGYDIO. — Medico e operador. Vias urinarias e molestias das creanças. Consultorio, rua do Catumby n. 68, das 9 ás 11 da manhã, e Senador Euzebio n. 57, das 11 ás 2 da tarde. Residencia, rua do Catumby n. 97.

DR. A COSTALLAT. — Do Hospital da Misericordia. — Clinica medico-cirurgica. — Especialidade, molestias das vias urinarias. Consultorio, Carioca 33, sob., das 3 ás 5 horas; residencia, avenida Gomes Freire 110.

DR. ALMEIDA NOBRE. — Clinica medica e cirurgica. Consultorio, rua da Carioca 33, sobrado. De 1 ás 3 horas.

DR. GUEDES DE MELLO. — Especialista em molestias dos olhos, ouvidos, nariz e garganta Cons., rua do Carmo n. 45, das 2 ás 5.

DR. LAS CASAS DOS SANTOS. — Medico, pela Universidade de Berlim. — Trata por seu methodo as pertorbações nervosas, especialmente o beriberi, neurasthenia e hysteria; molestias da pelle e pulmonares. Rua Nova do Ouvidor 7, de 1 ás 3 horas.

DR. NATHALIO M. DUARTE. — Cirurgião-dentista, formado pela Faculdade de Medicina do Rio de Janeiro. Consultorio, rua dos Andradas 25, ás segundas, quartas e sextas, de 1 ás 5 da tarde; residencia, rua do Campo Alegre 54.

DR. BRUNO LOBO. — Professor da Faculdade de Medicina do Rio de Janeiro.—Exames histo-pathologicos, bacteriologicos e analyses chimicas. — Laboratorio, rua Gonçalves Dias n. 73 — Das 7 horas da manhã ás 10 da noite.

MOLESTIA DAS CREANÇAS. — Dr. Almeida Pires, medico do Instituto de Protecção á Infancia. Consultorio, rua da Carioca 33, sobrado. A's 8 horas.

ESPECIALISTA de molestias do estomago, figado e intestinos. — Dr. Theodoreto Nascimento. Rua Sete de Setembro 112, de 2 ás 4 horas. Trata o depauperamento e as anemias.

DR. HENRIQUE ROXO. — Professor da Faculdade de Medicina. — Especialista em molestias mentaes e nervosas. Residencia, rua Voluntarios da Patria n. 355; consultorio, á rua da Assembléa n. 98, das 4 ás 5 horas, nas segundas, quartas e sextas-feiras. No consultorio e nas livrarias Alves e Briguiet ha á venda o seu livro *Molestias Mentaes e Nervosas.*

DR. CRISSIUMA, tendo regressado da Europa, dá consultas na rua Rodrigo Silva 7, entre S. José e Assembléa. Esp., molestias genito-urinarias.

DR. F. TERRA, professor da Faculdade de Medicina, molestias da pelle e syphilis, Assembléa 20, das 2 ás 4.

DRA. EVARISTA DE SA' PEIXOTO. — Clinica-medica, para senhoras e creanças, partos e gynecologia. Rua da Assembléa n. 123, sobrado, canto do largo da Carioca, de 1 ás 3 horas. Telephone, 3.622.

DR. WERNECK MACHADO. — *Molestias da pelle e syphilis.* — Rua Primeiro de Março n. 10. — Só attende aos doentes dessas especialidades.

DR. GETULIO DOS SANTOS. — Operações, vias urinarias e molestias das senhoras. Applicação moderna do "606", para a syphilis e suas complicações. Com pratica dos principaes hospitaes de Berlim, Vienna, Londres e Paris. Cons., rua do Ouvidor 83, de 1 ás 3. Res., rua Riachuelo 124. Telephone 209.

TRATAMENTO PELA ELECTRICIDADE DAS MOLESTIAS EM GERAL. — Diagnostico e photographia das doenças internas e dos ossos, pelos raios X. Tratamento do cancro e das hemorrhoides, sem dôr e sem operação. *Dr. Toledo Dodsworth,* 87, avenida Central.

DR. MONCORVO — *Esp. em molestias de creanças, da pelle e syphilis.* — Residencia, rua Moura Brito 58; consultorio, avenida Gomes Freire 104, sobrado, ás 3 horas.

DR. HENRIQUE DE SA'. — Clinica-medico-cirurgica. Rua Visconde do Rio Branco n. 31, sobrado (Laboratorio Pharmaceutico de Granado). Consultas das 2 ás 4. Gratis aos pobres.

O DR. CANDIDO DE ANDRADE, operador e parteiro, actualmente na Europa, deixou como substituto o dr. B. Ribeiro de Castro, residente á rua D. Carlota 56, Botafogo, onde dá consultas ás segundas, quartas e sextas, de 2 ás 5 horas, e á rua da Assembléa 34, ás terças, quintas e sabbados, ás mesmas horas.

DR. JOAQUIM MATTOS. — Operador. — Com 13 annos de Pratica. Cirurgião effectivo do hospital da Saude. — Tratamento medico e cirurgico de molestias de senhoras (utero, ovarios e annexos), das vias urinarias (urethra, prostata, bexiga e rins), hernias, hydroceles, tumores dos seios e do ventre, operações em geral. — Rua Rodrigo Silva, 5, entre as ruas S. José e Assembléa, das 1 ás 4 da tarde.

DR. ALFREDO PORTO. — Especialista em molestias da pelle e syphilis. — Applica o "606". — Rua Rodrigo Silva 5 (antiga Ourives. — Residencia, avenida Atlantica 272 (Leme).

DR. BANDEIRA RODRIGUES. — Medicina e cirurgia em geral, partos, molestias das senhoras. Chamados, a qualquer hora. Consultas: na residencia, á rua Cardoso Marinho 19 (Santo Christo), das 8 1/2 ás 9 1/2 da manhã, e das 4 1/2 ás 5 1/2 da tarde; no consultorio, largo do Rosario 20, 1º andar, 11 1/2 á 1 hora da tarde.

HYDROCELE. — O dr. Leonidio Ribeiro, especialista de molestias das vias urinarias, com pratica de 26 annos, cura a hydrocele por mais antiga ou volumosa que seja (inclusive as que se tenham reproduzido depois do emprego dos processos communs), sem operação *cortante* e sem injecção dolorosa (iodo, saes de prata, cobre, etc., perigosissimas), simplesmente com uma unica applicação do seu processo, sem dôr, nem febre e isento de reproducção da molestia. Residencia, rua S. Francisco Xavier 367, Rio; consultorio, rua da Constituição n. 13 (pharmacia Mello), do meio dia ás 2 horas.

DR. EDUARDO CAMARA. — Com mais de 30 annos de pratica.—Especialidade, molestias de senhoras e creanças, febres, applicação do hypnotismo, como meio therapeutico. Residencia, boulevard Vinte e Oito de Setembro, 336, Villa Isabel; consultas, das 7 ás 8 da manhã, e das 6 ás 8 da noite.

DR. HENRIQUE DUQUE. — Assistencia de chimica propedeutica-medica, na Faculdade do Rio. Consult., Hospicio 47, de 2 ás 4 horas; resid., rua Francisco Belisario, antiga dos Arcos n. 11.

LABORATORIO DE MICROSCOPIA E ANALYSES CLINICAS.—DRS. H. ARAGÃO, G. DE FARIA e A. MOSES, do Instituto de Manguinhos, largo da Carioca 24, 2º andar. Aberto das 9 da manhã ás 6 da tarde.

CIRURGIÕES-DENTISTAS

DR. SILVINO MATTOS. — Consultas e operações, das 7 horas da manhã ás 5 da tarde, todos os dias, na rua Uruguayana n. 1, canto da rua da Carioca.

O CIRURGIÃO-DENTISTA MARIO DE BRITO E SILVA, ex-interno de clinica odontologica do Hospital da Misericordia do Rio de Janeiro, ex-interno da Policlinica Militar, dá consultas, á praça Tiradentes 33, ás quartas e sabbados, das 4 ás 7 horas da noite.

DR. THEOPHILO LIMA. — Cirurgião dentista — Consultorio, rua da Carioca 40.

ALVARO DE MORAES. — Cirurgião-dentista. — Trabalhos garantidos. Pagamentos em prestações. Consultas das 7 da manhã, ás 5 da tarde, e das 7 ás 9 da noite. Domingos, das 8 ás 2 da tarde. 44, rua Sete de Setembro 44, esquina da rua da Quitanda.

DR. V. F. KIND E SUA FILHA, DRA. LAURA.—Clinica dentaria norte-americana, pelos mais aperfeiçoados e praticos processos therapeuticos, cirurgicos e protheticos. Das 8 horas da manhã, ás 5 da tarde. Consultorio e residencia, rua da Assembléa n. 41, moderno. Preços modicos.

PHARMACIAS HOMŒOPATICAS

PHARMACIA E DROGARIA F. GAIA.—Completo sortimento de drogas, productos chimicos e pharmaceuticos, secção de homœopathia, rua General Pedra n. 235.

DR. ALVARO FERREIRA, especialista em dentaduras sem chapa (systema Bridze-Work), e dentes artificiaes. Cons. — Segundas, quartas e sextas, das 9 da manhã ás 8 da noite. Avenida Passos, 94.

JOIAS

relogios e objectos de arte

ARTHUR & ED. LEVI.—Successores de Levi Irmãos & C., rua do Ouvidor n. 108, sobrado. Compradores de diamante em bruto e lapidado.

URZEDO ROCHA & C. — Joalheria e relojoaria. — Compram ouro, prata e pedras finas. Concertam toda e qualquer joia.—Rua Rodrigo Silva 40, antiga dos Ourives, perto da rua Sete de Setembro.

LUIZ REZENDE & C., joalheiros. Rua do Ouvidor ns. 88 e 90, e rua dos Ourives n. 69.

PATEK PHILIPPE & C., chronometro pendolo. O melhor dos relogios, vendido em prestações de 10 francos. Rua da Quitanda n. 73.

FUMOS

BENTO SILVA & C., grande fabrica de cigarros e fumos do Globo. Importação exportação. Sortimento completo do que concerne á charutaria. Rua do Ouvidor n. 124. Filiaes: rua dos Ourives n. 169 e Primeiro de Março n. 70.

DIVERSOS

VICTORIA STORE, antiga casa Alves Nogueira, importadores de vinhos, conservas, licores e comestiveis. Ayres de Souza & C. Rua do Ouvidor n. 72, antigo 46.

EXTERNATO HERMES, para meninos e meninas. Cursos: infantil, primario, médio e secundario, rua Sete de Setembro ns. 91 e 93, 1º e 2º andares.

LIVRARIA ALVES, livros collegiaes e academicos. Rua do Ouvidor n. 134, Rio de Janeiro — S. Paulo, rua de S. Bento n. 42.

MASSEGENS ELECTRICAS. — Tratamento para a belleza e saude, por mme. Barreto, diplomada pela Academia de Belleza de França; discipula de Luiz Mezigot, lente da Academia de Belleza de Paris. — Rua do Hospicio 103, das 11 ás 1 da tarde.

DENTISTA

Dr. Alvaro Moraes

Gabinete com todos os apparelhos electricos, os mais modernos e aperfeiçoados. — Rigorosa desinfecção em todos os ferros, dois gabinetes de operações; não ha demora nos trabalhos.

Colloca dentes com ou sem chapa, em 24 horas.

Concertos de dentaduras em cinco horas. Trabalhos garantidos, a preços razoaveis. Pagamento em prestações. Secção especial de serviço a domicilio, unico no Rio de Janeiro com todo o material portatil: cadeira de operações, motor dentario e uma completa caixa de instrumentos, em cinco minutos tem o cliente um gabinete dentario em casa, com toda a commodidade. Peçam informações. Serviço em automovel da casa.

Consultas todos os dias, das 7 da manhã ás 9 da noite. Domingos, até ás 2 horas da tarde.

44, Rua Sete de Setembro, 44

Esquina da rua da Quitanda

TELEPHONE 1.045

Hydrocele

Recente, chronica ou reproduzida, cura radical, sem operação cortante, pelo especialista DR. LEONIDIO RIBEIRO, com uma simples applicação de seu processo, sem dôr nem febre e isento de reproducção da molestia.

Consultorio: rua da Constituição n. 13 (Pharmacia), do meio dia ás 2 horas da tarde.

Testamento de José Gomes de Pinho

(FALLECIDO EM 19 DE JUNHO DE 1891)

Seus afilhados de baptismo são convidados a se habilitarem ao recebimento do legado de cem mil réis.

Queiram procurar, das 2 1/2 ás 4 da tarde, á rua da Assembléa 27, sobrado, o dr. João Marques, advogado do testamenteiro sr. José Campello de Oliveira, até o dia 1º de abril proximo futuro, levando as respectivas certidões de baptismo, com as firmas dos parochos reconhecidas por tabellião. Não terão despesas a fazer.

Calos Cordius

Está na charutaria, á rua Camerino n. 1, chegado á pouco do Rio Grande do Sul.

Bernardino Ferreira da Silva previne a esta praça que vendeu o seu botequim aos senhores Caetano e Cortanheira, caso alguem se encontre credor, apresente suas contas, que serão pagas na travessa Guilherme Briggs, Nictheroy n. 1. 4458

SECÇÃO LIVRE

Saude Publica

São dignos de elogio os srs. Mata Mosquitos que fazem visita domiciliaria

Rua de S. Clemente n. 155

Tendo a turma que faz o serviço de visita de fóco, de entrar na mesma, logo ao entrar encontrou no jardim de minha casa um botão de ouro para punhos, sendo este de valor.

O chefe da turma, immediatamente, fez entrega a minha filha; esta, como eu não me achasse na occasião, quiz gratificar estes zelosos empregados; o chefe da turma recusou-se terminantemente. Por este motivo, são merecedores de bom elogio, não só por parte dos jornaes, como dos seus chefes de repartição.

Em 20 de março de 1912.

1558 BALTHAZAR DA SILVA PEREIRA.

S. José de Além Parahyba

MINAS

Adoentado, e não podendo supportar por mais tempo as ingratidões de amigos desleaes que se deixaram influenciar por especuladores politicos, que servem de gato morto de meus adversarios politicos, promovendo a discordia em minha familia, conforme o desejo destes politiqueiros de profissão, declaro que me afasto do scenario politico do municipio, não acceitando a indicação de meu nome para vereador especial pelo districto de Angustura, indicação esta partida da maioria altiva e independente do eleitorado deste districto, assim procedendo para evitar attrictos pessoaes entre minha pessoa e a do meu parente, major Mario Côrtes, que foi indicado para enfraquecer o meu prestigio perante alguns amigos e parentes.

Abandono por completo o pleito municipal, a ferir-se em 31 do corrente.

Aos meus bons amigos, agradeço a prova de confiança em mim depositada, e aconselho o afastamento do pleito municipal e da politica, aguardando melhores dias para combatermos estes ambiciosos politicos, que, para subirem, não desejam dar murros em facas de ponta.

Posse Legal, 21 de março de 1912.

JOSE' CESARIO TEIXEIRA DE F. CÔRTES.

Violação de Carta Patente

Em resposta á publicação com o titulo acima, assignada por Brazilio C. de Brito e inserta no *Jornal do Commercio* e *Correio da Manhã*, de hoje, publicámos a certidão abaixo, por onde se vê que o sr. Camargo *foi preso* em sua casa, á rua Fonseca Lima n. 53. Veja o publico que quem falta á verdade é Brazilio Camargo de Brito, pois só foi a juizo depois de preso, no dia 19, e, nesse, prestou fiança, e não no dia 11, pois nesse dia nem proferido estava o despacho de pronuncia, nem expedido o mandado de prisão, que foi em 14.

Por que não assignou Brasilio o seu nome por inteiro ??

Será que o nome de Camargo sôa mal ??

Auto de prisão na fórma abaixo. Aos dez— "Auto de prisão na fórma abaixo. Aos dezotos e doze, nesta capital federal e á rua Fonseca Lima, numero cincoenta e tres, residencia do sr. Brasilio Camargo de Brito, onde fomos vindos nós, officiaes de justiça abaixo-assignados, e em cumprimento do presente mandado, prendemos o referido Brasilio Camargo de Brito, que nessa occasião declarou desejar prestar a fiança arbitrada, pelo que o conduzimos a cartorio deste juizo e o apresentámos ao senhor escrivão deste juizo. O presente auto foi por nós lavrado, assignando comnosco o senhor Brasilio Camargo de Brito. Os officiaes de justiça Arlindo Nabuco Cirne, Brasilio Camargo de Brito, Alfredo de Souza Lobo. Ao lado estava o seguinte: A emenda diz "residencia" Nabuco. Era o que se continha em as ditas peças que aqui vão bem e fielmente transcriptas dos proprios originaes, das quaes me reporto e dou fé. Rio, 22 de março de 1912. Eu Dorval Damasceno Vieira, escrevente juramentado, o subscrevo, no impedimento occasional do escrivão."

O sr. João Baptista Benevenuto é rogado a vir á sua do Rezende n. 20, loja, buscar e pagar as contas de dois grupos de cadeiras, sob pena de serem vendidas, para pagamento de custo das mesmas.

Sorte paga

Foi hontem paga, ao representante dos srs. F. Guimarães & Irmãos, a sorte grande de cincoenta contos, vendida por aquelles senhores e que coube ao bilhete n. 52.898, da Loteria de S. Paulo, extraida em 14 do corrente.

(Dos jornaes de S. Paulo, 20).

Loterias da Capital Federal

100:000$ — HOJE.

200:000$ — em 6 de abril.

Attesto que tenho conseguido com o emprego da Emulsão de Scott provocar uma histogenese normal mais activa, combatendo assim os estados de fraqueza que precedem ou acompanham as formações pathologicas.

Considero este preparado, pelos seus componentes, um excellente modificador de todas as "dystrophias consumptivas": a Tuberculose, particularmente, sobretudo no seu periodo inicial.

DR. TEIXEIRA DE SOUZA

Membro da Academia Nacional de Medicina, etc. etc.

Depositarios — Julio de Almeida & C. e Silva Gomes & C.

Pelotas, 29 de novembro de 1907.

A' Praça

Antonio Galdino dos Passos Macedo, socio solidario da firma Macedo & Irmão, communica a esta praça que, por fallecimento de seu irmão e socio Daniel José dos Passos Macedo, foi dissolvida a sociedade que gyrava sob a firma acima, conforme os devidos documentos archivados na Junta Commercial e mais communica que organizou uma nova sociedade com os seus irmãos João Armindo dos Passos Macedo e Alberto Carlos dos Passos Macedo sob a firma de "Macedo & Irmãos", todos solidarios, e assumiram toda a responsabilidade do activo e passivo da extincta firma.

Rio de Janeiro, 20 de março de 1912. — *Antonio Galdino dos Passos Macedo.* — *João Armindo dos Passos Macedo.* — *Alberto Carlos dos Passos Macedo.* 4451

DECLARAÇÕES

RUA [illegible], 252

Assembléa geral

De ordem do sr. presidente, são convidados todos os socios quites com o recibo de fevereiro a constituir a assembléa geral ordinaria em segunda convocação, para leitura do relatorio e parecer do conselho fiscal, approvando o balanço de 1911, e eleição do novo conselho, devendo realizar-se uma hora depois da marcada, com qualquer numero, de accôrdo com a lei.

Rio de Janeiro, 22 de março de 1912. — O 1º secretario, *José de Souza e Silva.*

Club dos Pepinos Carnavalescos

Hoje, sabbado, 23, Grande baile, para a posse da nova directoria.

O ingresso dos srs. socios é com o recibo do corrente mez e o das exmas. familias com os convites expedidos. — *Victorino Freire,* 1º secretario. 1302

Irmandade do Santissimo Sacramento da Candelaria

SORTEIO DE CONSOLIDADOS

Para conhecimento dos interessados, se faz publico, que no dia 26 do corrente mez, á 1 hora da tarde, na pagadoria desta Irmandade, á rua da Quitanda, far-se-á o sorteio de 150 consolidados do emprestimo da Irmandade, para amortização do mesmo. De accôrdo com a setima condição da escriptura do mencionado emprestimo, os titulos sorteados deixarão de vencer os respectivos juros.

Secretaria da Irmandade, 23 de março de 1912. — O secretario, *Mario Nazareth.*

Festa da Sagrada Corôa de Espinhos

NA VILLA NOVA (REALENGO)

A mesa administrativa da Devoção da Sagrada Corôa de Espinhos faz celebrar amanhã, domingo, 24 do corrente, na capella de São João Baptista, os seus festejos annuaes, pela seguinte fórma: missa, ás 10 horas, solenne procissão, ás 4 da tarde, sermão, ladainha e *Te-Deum*, e leilão de prendas.

A mesa administrativa pede aos fieis devotos, prendas para o leilão e anjinhos para a procissão. — O secretario, alferes *Luiz Gonzaga Pereira.* 1534

Club dos Chinezes

RUA DA AMERICA N. 21

Communico aos srs. associados que o baile mensal terá logar hoje. Ingresso aos srs. socios o recibo do corrente mez e ás exmas. familias os convites expedidos.

Domingo, grande passeiata. — O 1º secretario, *Alfredo Gonzaga.* 1541

Sociedade Edificadora Monte Predial

Secretaria: RUA DE S. CLEMENTE N. 23 (BOTAFOGO)

Expediente das 9 ás 12 horas da manhã.

1ª Assembléa geral ordinaria

De ordem do sr. presidente, convido os srs. socios a comparecerem á 1ª assembléa geral ordinaria, que terá logar no dia 25 do corrente, ás 7 horas da noite, para leitura do relatorio, balanço geral e eleição da commissão de contas.

Rio de Janeiro, 23 de março de 1912. — *Eduardo Avelino dos Reis Junior,* 1º secretario. 1523

Sociedade Beneficente Memoria aos Heróes Portuguezes e Rainha Santa Isabel

Secretaria: RUA DE S. JOSE', 122

Expediente das 2 1/2 ás 5 da tarde.

Sessão do conselho administrativo, hoje, 23, ás 7 horas da tarde. — *Alfredo Rodrigues de Almeida,* director 1º secretario.

Club Progressistas Suburbanos

Séde: PRAÇA DO ENGENHO NOVO, 26

Hoje, baile mensal. Ingresso aos srs. associados com o recibo do corrente mez e ás exmas. familias com os convites expedidos pelo — Secretario, *Ludovico Mattoso.* 1281

Real Centro da Colonia Portugueza

SEDE SOCIAL — RUA DA ALFANDEGA 159

Expediente diario, das 6 ás 8 horas da noite

Hoje, 23 do corrente, ás 7 horas da noite, terá logar a sessão do conselho administrativo. — *Luiz A. Vieira,* secretario. 1587

Sociedade Pingas Carnavalescos

De ordem do senhor vice-presidente, communico aos srs. associados que o baile mensal terá logar hoje, 23 do corrente. O ingresso aos mesmos é com o recibo do corrente mez, e ás exmas familias, com os convites expedidos por esta secretaria. — *Scevola de Senna,* 2º secretario. 1593

Club Tenentes do Diabo

Sabbado, 23 de março de 1912

FANDANGUASSU' BAILE

DO

Grupo dos Bebés

Secretario, **Bebé.**

Mamadeira com o

Thesoureiro, **Nênê.**

Amanhã, domingo grande passeata ás 6 horas da tarde.

Centro Israelita do Rio de Janeiro

A directoria faz saber aos dignos socios para comparecerem á assembléa geral, a realizar-se no domingo, 24 do corrente, ás 5 1/2 horas da tarde, á rua de S. Pedro n. 221, sobrado. — O secretario, *Simon.*

Caixa Beneficente dos Operarios em Calçado

ASSEMBLÉA GERAL

Convida-se os srs. socios a comparecerem á reunião da Assembléa Geral, no dia 24 do corrente, ás 2 horas da tarde, na séde, á avenida Mem de Sá n. 32.

Ordem do dia — Posse da directoria e interesses sociaes.

Por deliberação da ultima assembléa, ficam isentos da jóia todos os que quizerem se alistar como socios desta caixa, até 3 de abril do corrente anno, assim como são considerados socios fundadores os que entrarem até 31 do corrente. — O secretario, *Antonio Escobar de Oliveira.* 1229

CLUB DOS ARISTOCRATICOS

LARGO DO MACHADO

Sabbado, 23 de março de 1912 — Ardente e Enthusiastica Apotheose á fantasia em commemoração ao 1º anniversario. O secretario, LORD CAPELLINHA. Aviso: As entradas são com o recibo do mez.—O thesoureiro, DR. PINTINHO.

Victorino de Oliveira praticante de machinista da Estrada de F. C. do Brasil, declara que desta data em deante, passa a assignar-se **Victorino de Oliveira Barbosa.**

VICTORINO DE OLIVEIRA.

Sociedade Animadora da Corporação dos Ourives

Fundada em 1838

RUA DO HOSPICIO N. 216 — EDIFICIO PROPRIO

Aviso

A partir desta data, acham-se abertas as matriculas das aulas de desenho para os srs. associados e seus filhos.

Rio de Janeiro, 8 de março de 1912. — O 1º secretario, *Agostinho Valente de Almeida.*

A' praça

Alfredo Elysiario da Silva participa a esta praça que em successão á sua firma individual constituiu uma sociedade solidaria a contar de 1º de janeiro do corrente anno, sob a firma de ALFREDO ELYSIARIO DA SILVA & C., da qual faz parte seu antigo gerente e ex-interessado João Marques, para continuar a explorar o mesmo ramo de negocio HOTEL DOS ESTRANGEIROS, á praça José de Alencar n. 5.

Rio de Janeiro, 20 de março de 1912. — *Alfredo Elysiario da Silva.* 4335

A' Praça

Gomes & Aires, estabelecidos no Mercado Novo, á rua Onze ns. 35 e 37, declaram a esta praça e ás do interior nada deverem a pessoa alguma, até á presente data, e todo aquelle que se julgar seu credor, poderá apresentar a sua conta, que, se fôr justa, será immediatamente embolsado.

Rio de Janeiro, 24 de março de 1912. —Gomes & Aires.

Lycêo Litterario Portuguez

FUNDADO EM 1868

Faço publico para conhecimento dos interessados que na secretaria respectiva achar-se-ão abertas, a partir de 15 do corrente, as matriculas dos diversos cursos nocturnos mantidos por esta Associação, todos os dias uteis, das 7 ás 9 da noite.

Para inscripção, não é necessario apresentação de requerimento, basta a presença do candidato.

Rio, 13 de março de 1912. — *Guilherme Costa,* director das aulas *M. Gomes da Costa Ferreira,* 1º secretario.

A' praça

Os abaixo-assignados, Eugenio Lefévre Junior, Carlos Lefévre e coronel Frederico Lopes Branco, socios componentes da firma Lefévre Junior & C., estabelecida nesta praça, á rua Primeiro de Março 102, sobrado, communicam á esta praça e ás demais com quem têm mantido transacções, que, por mutuo accordo, resolveram dissolver a referida firma, entrando a mesma em liquidação, que ficará exclusivamente a cargo do socio solidario, Eugenio Lefévre Junior.

Rio de Janeiro, 15 de março de 1912. — *Eugenio Lefévre Junior.* — *C. Lefévre.* — *Frederico Lopes Branco.*

LOTERIA DE S. PAULO

Extracções bi-semanaes

Depois d'amanhã

20:000$000

Quinta-feira, 28 do corrente

30:000$000

Bilhetes á venda em todas as casas lotericas do Estado.

EDITAES

Edital

O tenente Antonio Rodrigues Pinto, terceiro juiz de paz da cidade do Pirahy, declara que nesta data entrou em exercicio do cargo de juiz de paz, e que dará suas audiencias ás segundas-feiras de cada semana, ao meio-dia, no paço da Camara Municipal desta cidade.

Cidade do Pirahy, 2 de janeiro de 1912. — *Antonio Rodrigues Pinto.*

ILEGIVEL· MUTILADO MELHOR EXEMPLAR ENCONTRADO

Edital

MINISTERIO DA AGRICULTURA, INDUSTRIA E COMMERCIO

Escola de Agricultura

(Annexa ao Posto Zootechnico, em Pinheiro)

Não tendo sido publicada a lista de alumnos que deviam se submetter á prova escripta de portuguez, são convidados os srs. José Augusto da Trindade, Antonio Barreto, Raul Montagna, Oscar de Andrade Pfühl e Lazaro de Toledo Arruda a comparecer hoje, ás 2 horas da tarde, no Lyceu de Artes e Officios, afim de se submetterem á referida prova.

Para a prova oral de portuguez e francez, que se deve effectuar ás 11 horas da manhã, são chamados os srs.:

Gabriel Nogueira Quadros
Manoel Mendes Franco
Henrique Muto
Emilio Elysio Monteiro Brasil
Benjamin Graça
Tancredo Cypriano de Barros
Mileto Alvares de Souza Coutinho.

Para a prova oral de historia do Brasil, á mesma hora, são chamados os srs.:

Gether Werneck de Almeida
Miguel Alves de Mesquita
Josephino Felicio dos Santos Filho
José Pereira Lima
Eumenes Marcondes de Mello
Celio do Coutto
Ventura da Rocha Reis
Julio Madureira de Bittencourt
Mario Telles da Silva
Fabio Furtado Luz.

Sala da commissão examinadora, no Lyceu de Artes e Officios, em 23 de março de 1912. — *Dr. Mario Saraiva*, presidente da commissão.

Editaes

FACULDADE DE MEDICINA DO RIO DE JANEIRO

Inscripção para os exames de 2ª época de 1911

De ordem do sr. dr. director, faço publico que a inscripção para os exames de 2ª época do anno lectivo de 1911, de accôrdo com o Regulamento de 1901, estará aberta, nesta Secretaria, de 20 a 25 de março do corrente anno, em que será encerrada, ás 2 horas da tarde.

Secretaria da Faculdade de Medicina do Rio de Janeiro, 12 de março de 1912. — Dr. *Brito Silva*, sub-secretario.

FACULDADE DE MEDICINA DO RIO DE JANEIRO

Inscripção de matricula

De ordem do sr. dr. director, faço publico que a inscripção para a matricula nos differentes cursos desta Faculdade, de accôrdo com o disposto no art. 63 da Lei Organica do Ensino Superior e do Fundamental da Republica, approvada pelo decreto n. 8.659, de 5 de abril de 1911, estará aberta, nesta Secretaria, do dia 15 ao dia 31 de março corrente, em que será encerrada, ás 3 horas da tarde.

Secretaria da Faculdade de Medicina do Rio de Janeiro, 12 de março de 1912. — Dr. *Brito Silva*, sub-secretario.

Ministerio da Agricultura, Industria e Commercio

ESCOLA DE AGRICULTURA

Annexa ao Posto Zootechnico Federal, em Pinheiro

De ordem do sr. director faço publico que continúa aberta, até ao dia 15 do corrente, na Directoria Geral de Agricultura e no Posto Zootechnico Federal, sito na estação de Pinheiro, E. F. C. B., no Estado do Rio de Janeiro, a inscripção para os exames de admissão ao 1º anno da Escola de Agricultura, annexa ao mesmo Posto, de accôrdo com o Regulamento que baixou com o decreto n. 8.367, de 10 de novembro de 1910.

Os exames de admissão constarão de portuguez, francez, arithmetica, geographia geral, especialmente do Brasil, historia do Brasil, e serão prestados, a partir do dia 18, perante a mesa examinadora nomeada pelo sr. ministro na fórma do artigo 41 do Regulamento que baixou com o decreto acima citado, a qual funccionará na Secretaria de Estado.

A inscripção para exame de admissão poderá ser feita mediante procuração.

Os alumnos que tiverem o 3º anno do curso gymnasial poderão ser matriculados, prestando apenas o exame de historia do Brasil.

Os requerimentos para admissão deverão ser apresentados á Directoria Geral de Agricultura ou ao sr. director do Posto Zootechnico Federal, acompanhados dos documentos que justifiquem as condições dos candidatos á matricula.

De accôrdo com a resolução do sr. ministro, o prazo para a matricula fica prorogado até ao dia 27 do corrente.

Para a matricula no 1º anno são exigidas as seguintes condições:

1º) certidão de edade ou documento equivalente, que prove ter o candidato a edade minima de 17 annos e maxima e 21;

2º) attestado de vaccinação e revaccinação;

3º) certificado de que não soffre de molestia contagiosa ou infecto-contagiosa;

4º) exame de admissão ou certificado do 3º anno do curso gymnasial com additamento do exame de historia do Brasil;

5º) indicação dos titulos ou diplomas que possuir;

6º) identidade de pessoa.

A prova de identidade será feita por meio de attestação escripta do lente da Escola, da mesa examinadora ou de pessoa conhecida.

Os alumnos contribuintes pagarão, quando internos, 15$000 no acto da matricula e 800$000 em quatro prestações adeantadas, e no externato 15$000 no acto da matricula e 170$000 em quatro prestações, durante o anno lectivo.

As prestações acima referidas, excepto a matricula, poderão ser pagas mensalmente, tratando-se de filhos de agricultor, criador ou profissional de industria rural, ou de funccionario publico que provem impossibilidade de fazer por outro meio as referidas contribuições.

Secretaria da Escola de Agricultura, annexa ao Posto Zootechnico Federal, 11 de março de 1912. — Secretario-bibliothecario, *A. aliba Corrêa*.

AVISOS MARITIMOS

R. M. S. P.

The Royal Mail Steam Packet Company

Mala Real Ingleza

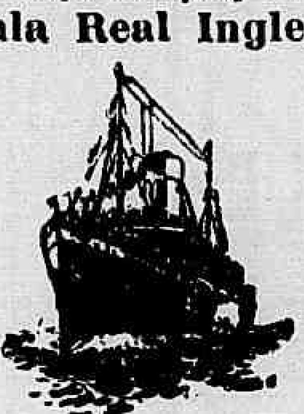

SAHIDAS PARA A EUROPA

CLYDE	27 de Março
ORISSA	28 de »
ARAGUAYA	3 de Abril
ORTEGA	10 de »
AMASON	10 de »
ASTURIAS	17 de »
OROPESA	25 de »
AVON	1 de Maio
DANUBE	8 de »
ORITA	8 de »
ARAGON	15 de »
CLYDE	22 de »
ORAVIA	23 de »
ARAGUAYA	29 de »
AMASON	5 de Junho
ORONSA	5 de »
ASTURIAS	22 de »
ORCOMA	20 de »
AVON	26 de »
ORIANA	3 de Julho

Cabines de luxo com todas as dependencias, staterooms com duas camas, banheiro, etc., e camarotes com uma, duas ou tres camas.

Telegrapho sem fio, Marconi, em todos os paquetes.

Vapores de cargas esperados

BRAEMONT	31 de Março
BELLAGIO	2 de Abril

O PAQUETE

AMASON

Commandante H. D. Doughty

Esperado de Southampton no dia 26 do corrente, sairá para

Santos, Montevidéo e Buenos Aires

depois de indispensavel demora.

Passagem de 3ª classe para Buenos Aires

47$250

incluindo o imposto.

O PAQUETE

CLYDE

Commandante Watson

Esperado de Buenos Aires e escalas, no dia 27 do corrente sairá para

Bahia, Pernambuco, S. Vicente, Lisboa, Leixões, Vigo, Cherburgo e Southampton

no mesmo dia, ao meio dia.

Vinho de mesa e conducção gratuita para bordo

O embarque dos passageiros de 3ª classe é no cáes dos Mineiros, ás 9 horas da manhã.

As encommendas e amostras serão recebidas neste escriptorio até a vespera da saida dos paquetes.

Viagem do Rio de Janeiro a Nova York em 23 dias, via Cherburgo ou Southampton.

A Companhia emitte bilhetes de passagens para Nova York em qualquer dos seus paquetes, em correspondencia com os da companhias "WHITE STAR", "AMERICAN LINE" e "CUNARD LINE".

O pagamento das passagens notadas para a Europa deverá ser feito integralmente até um mez antes da saida do vapor, depois desse dia não serão mais respeitadas as encommendas.

Para cargas trata-se com o corretor F. de Sampaio no escriptorio da companhia e para passagens e mais informações com

E. L. HARRISON, representante

53 e 55 Avenida Central 53 e 55

Societá Italiana di Navigazione

Navigazione Generale Italiana-Lloyd Italiano-La Veloce-Italia

SAIDAS PARA A EUROPA

PRINCIPESSA MAFALDA: 30 de Abril e 18 de Junho

CORDOVA	30 de Março	CORDOVA	25 de Maio
PRINCIPE UMBERTO	2 de Abril	BOLOGNA	9 de Junho
SAVOIA	11 de »	PRINCIPESSA MAFALDA	18 de »
ARGENTINA	21 de »	BRASILE	30 de »
PRINCIPESSA MAFALDA	30 de »	PRINCIPE UMBERTO	9 julho
SIENA	12 de maio	ITALIA	18 de »
PRINCIPE UMBERTO	21 de »	CORDOVA	29 de »

SAHIDAS PARA O RIO DA PRATA

SAVOIA .... 26 de março

SAIDAS PARA A EUROPA

O RAPIDO PAQUETE

UMBRIA

Sairá no dia 26 do corrente para **S. Vicente, Barcelona e Genova.**

Preço da passagem de 3ª classe para Genova fr. 215 e mais 5 % do imposto federal.

Saidas para o Rio da Prata

O esplendido paquete **SAVOIA**

Sairá no dia 26 do corrente, para **Santos e Buenos-Aires,**

Os mais rapidos e luxuosos paquetes que navegam entre a Europa e o Brasil.

Aposentos e camarotes de luxo, de 1ª e 2ª classes; esplendidas accommodações para 3ª classe. Telegrapho Marconi, ascensores electricos, jardins de inverno etc. etc.

Para cargas, com o corretor sr. Campos, á rua Visconde de Inhauma 84 para passagens e outras informações, dirigir-se á SOCIEDADE ANONYMA MARTINELLI.—**RUA PRIMEIRO DE MARÇO N. 29. SAQUES E CAMBIO.**

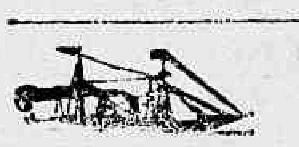

LLOYD BRASILEIRO

SOCIEDADE ANONYMA

Vapores a sair:

Pará Linha do norte. Sairá hoje 23 do corrente, ás 10 horas da manhã, para os portos do norte, até Manáos.

Maranhão Linha do Norte. Sairá no dia 30 do corrente, ás 10 horas da manhã, para os portos do norte, até Manáos.

Florianopolis Linha do Rio da Prata. Sairá amanhã 24 do corrente, á 1 hora da tarde, para Montevidéo, com escalas.

Jupiter Linha do Rio da Prata, sairá no dia 2 de abril, á 1 hora da tarde, para Montevidéo, com escalas.

LLOYD BRASILEIRO — AVENIDA CENTRAL 2, 4 e 6

ANNUNCIOS

Roda da fortuna

DERAM HONTEM

Antigo	617	Elephante
Moderno	236	Cobra
Rio	211	Burro
Salteado		Tigre
Garantia		794

DA' HOJE, PELA CERTA

Por 18$000!

Um paletot de casemira ou alpaca

A ALFAIATARIA GUANABARA

o celebre 34 da rua da Carioca!

O povo deve saber e não esquecer que a **Bananose**, farinha de banana madura, privilegiada, é o **melhor alimento** para creanças, doentes, pessoas fracas ou edosas, dyspepticos, neurasthenicos, tuberculoros para as amas de leite, etc. Experimentar a **bananose** é adoptal-a para sempre. Interrogae, a respeito, o vosso medico. A **Bananose** foi premiada com **medalhas de ouro** em Bruxellas, em Buenos-Aires e em Turim. A **Bananose** vende-se em todos os armazens, drogarias, etc., e no deposito á rua Sete de Setembro n. 96.

TALQUINA o melhor pó de toilette, unico inoffensivo, o mais efficaz contra espinhas, cravos, pannos, manchas brotoejas assaduras, etc. A **Talquina** assetina em poucos dias a peior pelle. A venda nas boas perfumarias e drogarias.

Premiada com medalha de ouro na Exposição de 1908.

DENTISTA

DR. ALBERTO TORNAGHI

Gabinete com todos os apparelhos electricos, os mais modernos e aperfeiçoados. Dentaduras sem chapa, extracções sem dôr. Concerto de dentaduras em 5 horas.

Consultas **das 7 da manhã ás 5 da tarde e das 7 ás 9 da noite.** Trabalhos garantidos. Preços razoaveis. **Pagamentos em prestações.**

33-Praça Tiradentes-Telephone 193

A Auxiliadora

6488

Agave Paranaense

5871

Companhia I. Brasileira

3472

S. U. Popular do Brasil

365

Rio 22—3—912.

A ESPERANÇA

N. 365

Rio, 22—3—912.

BAHIA

N. 477

Rio—22—3—912

S. Federal

671

Rio—22—3—912

A MINEIRA

N. 322

Hoje, ás 7 horas.

Estrella do Destino

274

CALLISTA

JORGE WILLIMANN

96, rua Sete de Setembro, 96

Casa

Compra-se uma, com dois ou tres quartos e mais dependencias em boas condições, desde Rocha ao Meyer, ou nas proximidades do Rio Comprido. Negocio directo. Cartas á Julio Ferreira. Caixa postal 3.091. 4441

Pelo amor de Deus

Pede uma esmola as caridosas almas, a pobre e desamparada viuva cega, Anna Amaral, com 60 annos de edade. Esta redacção presta-se a receber qualquer esmola, onde a pobre velhinha virá buscar.

NOVA DESCOBERTA!

Ficou cabalmente provada a cura da "Asthma e bronchite asthmatica", com o poderoso "Elixir anti-asthmatico de Brüzzi", especifico vegetal de incontestavel valor scientifico. Não ha um só caso que não se observe a cura immediata, com este prodigioso medicamento.

Unicos depositarios: Brüzzi & C. — Rua do Hospicio, 144.

J. S. Queiroz & C.

Convidam as pessoas com quem têm negocios, a comparecerem hoje, ás 12 horas do dia, no escriptorio do dr. Sá, advogado, á rua General Camara 113, afim de serem tomadas resoluções necessarias.

Vitrine

Vende-se uma com espelhos na rua Gonçalves Dias n. 31. A La Parisienne. 4371

Atelier Esperança

de chapéos para senhoras e creanças; tambem reforma, enfeita com arte e pericição; tem grande sortimento de artigos para chapéos por preços modicos. Largo de S. Francisco de Paula n. 40, ao lado d'A Brasileira.

CONSULTAS de MOLESTIAS INTERNAS

Dr. LUNA FREIRE, docente de *Clinica medica* da Faculdade, com grande tirocinio no tractamento das doenças internas (*systema nervoso, coração, pulmões, e rins*), dá *Consultas*, ás 3 horas em seu gabinete, á rua Rodrigo Silva n. 5. Telephone n. 2.271.

RODO

Vende-se por atacado 30 e 60 grammas — 7 de Setembro, 94.

Aos bons corações

Angela Pecoraro, viuva, de 85 annos de edade, paralytica e cêga de ambos os olhos, sem meios de subsistencia, implora dos corações bem formados, pela sagrada paixão de Jesus, um obulo, que suavize as agruras de sua velhice.

Que Deus proteja e illumine os generosos que velam pela pobreza.

Esta redacção recebe por caridade, qualquer donativo que lhe seja enviado

Gato francez

Vende-se filhos; na rua da Quitanda 136, esquina da rua General Camara, charutaria. 4425

Cofres da Milners

Milners são os mais afamados fabricantes inglezes. Seus cofres resistem ao fogo e a qualquer tentativa de arrombamento,

Ha sempre grande deposito no armazem de P. S. NICOLSON & C.

56 Rua Visconde de Inhaúma 56

Piano HERSZ

Vende-se um bom, de cauda, ainda novo. Trata-se na rua Voluntarios da Patria n. 375 C — I. 4045

Vendedor de Molhados

Precisa-se de um, que tenha boas relações nas casas de bebidas, restaurantes, etc., para trabalhar mediante commissão, na rua de São Pedro n. 61, armazem.

Cêas de Christo em ricas molduras a prestações, entrega immediata, só na **Casa de Cousas**

38, Constituição. 38

Dentista

Armando Castro, trabalhos garantidos, pagamento em prestações; concertam-se dentaduras, ficando completamente novas em tres horas; das 7 da manhã ás 9 da noite; domingos, até ás 2 horas; na praça Tiradentes 68. 3928

NA CAPITAL BAHIANA

Attesto que, na minha clinica, e para os casos de syphilis secundaria, tenho aconselhado o emprego do *Elixir de Nogueira*, do pharmaceutico João da Silva Silveira e sempre com resultados satisfactorios. — *Dr. Durval M. da Silva Braga.* (Firma reconhecida).

Vende-se nas boas pharmacias e drogarias desta cidade.

Casa Matriz — Pelotas — Rio Grande do Sul — Caixa Postal 66 — Deposito geral e Casa filial — Rua Conselheiro Saraiva, 14 e 16 — Caixa Postal 148 — Rio de Janeiro.

Corações caridosos

Pela sagrada paixão de Nosso Senhor Jesus Christo, uma infeliz viuva, com 68 annos de edade, gravemente doente de molestias incuraveis, sem poder trabalhar e sem arrumo algum, pede uma esmola á caridade dos bons corações, que Deus dará a recompensa. Esta caridosa redacção recebe qualquer esmola na

FERRO QUEVENNE

CURA: ANEMIA FEBRES, DEBILIDADE

O mais activo e mais economico, o unico inalteravel.

Exigir o Sello da "Union des Fabricants".

Instituto Physiotherapico

do dr. Gustavo Armbrust. Com pratica dos hospitaes de Vienna. Tratamento das febres e das molestias chronicas pela physiotherapia. Consultas de 2 ás 3. Rua Senador Dantas, 48.

Dr. Nathalio M. Duarte

Cirurgião dentista

Formado pela faculdade de Medicina do Rio de Janeiro

Rua dos Andradas 25-A's segundas, quartas e sextas de 1 ás 5 da tarde.

Trabalho em prestações

Pelo amor de Deus

A viuva Maria Rita, tendo uma filha, por nome Amelia, desde a edade de seis mezes, até hoje que tem 24 annos, nunca andou paralytica do corpo todo. Pede essa pobre mãe pelas cinco chagas de Jesus, uma esmola para lhe manter a si e a sua filha. Engenho de Dentro 83, estação do Engenho.

SOBERBO ARMAZEM

Traspassa-se o da rua do Lavradio esquina da dos Arcos, condições vantajosas, contrato longo, pelo tempo que se combinar.

Trata-se no mesmo com os srs. Barros Paiva & C.

Guerra ás tinturas para cabello

Não pague 20, 30 nem 40 mil réis. Tinja seu cabello com o **Pó Dallin**, o unico preparado que dá côr preta até á raiz do cabello.

Applica-se a domicilio pelo infimo preço de 5$000 réis, (é para propaganda). Chamados por escripto por obsequio, a **B. Escobrdo.**

R. SETE DE SETEMBRO, 204. Livraria.

Vende-se

o predio n. 594, da rua D. Anna Nery, onde se trata, das 10 horas da manhã ás 4 da tarde.

Rodas de cavallinhos de páo

CARROUSEL

Precisa-se um ou dois; quem tiver, queira dirigir-se á rua da Assembléa 73, pharmacia, com o sr. Azevedo. 4281

CALLOS

Com applicação do remedio de R. S. Pinto, fica-se livre desse flagello. Vende-se na Garrafa Grande, rua da Uruguayana 60.

A. F.

Abacaxi

Para hoje

Está no largo de S. Francisco

ESPECIFICO "S"

Cura rapidamente qualquer

GONORRHE'A

Nova Escola de Corte

Ensina-se a cortar pelo systema francez, preparando a discipula a executar qualquer figurino. Rua Nova de S. Leopoldo, n. 99 (Machado Coelho). 4153

EU ERA ASSIM

Cheguei a ficar quasi assim

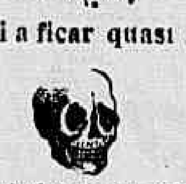

Soffria horrivelmente dos pulmões: mas graças ao Jatahy-Prado, o rei dos remedios brasileiros, poderoso remedio contra tosses, bronchites, asthma e rouquidão.

CONSEGUI FICAR ASSIM

COMPLETAMENTE CURADO E BONITO

Vendas em grosso e a varejo

Drogaria ARAUJO & MALMO

Rua de S. Pedro n. 82-Rio

Costureira

Precisa-se de uma boa, na rua General Pedra 441, avenida, ultima casa. 1307

Acção entre amigos

A rifa de um bandolim, que devia estrair-se hoje, ficou transferida para o dia 16 de abril de 1912. 1266

AO MERIDIANO DO RIO DE JANEIRO

Centro Horario do Observatorio

Clubs Relogios ange

Ouro de 18 kilates

BREVEMENTE

Acceitam-se desde já inscripções

J. Albert

Ex-chefe d'Atelier de la Société Anonyme d'Horlogerie de Geneve (Suisse)

68 Rua Uruguayana 68

RIO DE JANEIRO

PREDIO

Compra-se um que tenha duas salas, tres quartos dependencias e bom quintal; prefere-se para S. Francisco Xavier, do boulevard para baixo; negocio directo; informações para Barbosa, rua Conde de Bomfim 302. 1276

SOCIO

Precisa-se, para uma boa fabrica, com 30 a 40 contos; garante-se bons lucros; carta para este escriptorio, para José Cordeiro. 1555

A febre amarella e os mosquitos

Preservar-se dos mosquitos é preservar-se de todas as molestias contagiosas e os cortinados automaticos americanos *Dixie* são os unicos que evitam por completo as picadas daquelles terriveis insectos; quem usar o cortinado Dixie ficará preservado de todas as molestias e obedecerá á sciencia; vende-se na rua do Rosario 147, telephone 1890. 1517

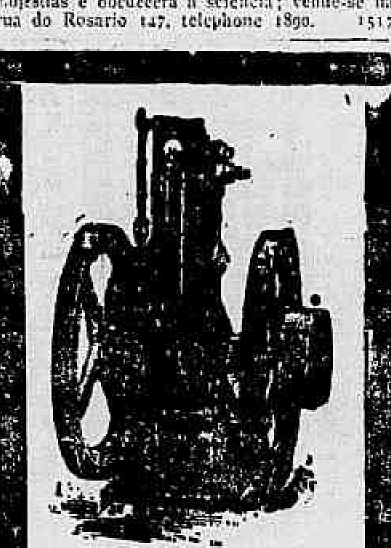

MOTOR OTTO

A Merozene, o motor mais barato, modelo de 1 até 6 cavallos

Gasmotoren — Fabrik Deutz

SUCCURSAL BRASILEIRA

Caixa Postal 1304 - Rio de Janeiro

O COLLEGIO ALFREDO GOMES

continua a manter, com o fim de preparar candidatos aos exames de admissão nas escolas superiores, um curso especial, que, aberto desde agosto do anno findo, tem dado os melhores resultados, havendo já sido approvados quasi todos os alumnos, a elle pertencentes perante as mesas examinadoras da Faculdade de Medicina.

Vende-se

Vende-se a casa da rua Antonio de Padua n. 41 (estação do Sampaio), com commodos para familia regular, com muito terreno, jardim, etc.; para ver, na mesma rua, e tratar rua Diamantina 43. 1271

RHEUMATISMO O IPEUVÓL

Verdadeiro successo da therapeutica brasileira. E' o melhor remedio da actualidade para cura do rheumatismo.

O doente adquire grande allivio, logo após a ingestão da 2ª colher.

Rheumatismos:

syphilitico
articular agudo
articular chronico
gottoso
arthritismo
e
dor sciatica.

Unicos depositarios:

Silva & Granado

Rua Assembléa, 34

Acção entre amigos

A que devia correr hoje, annexa a loteria da capital, de um gramophone, com cinco chapas, fica transferida para o dia 30 do corrente mez. 23 de março de 1912.

PIANO

Vende-se um, completamente novo, do fabricante RITTER; para tratar, rua Gomes Freire n. 75, fundos com o sr. Barone. 1520

Motor a vapor

Vende-se um com pouco uso, Lidgerood, 10 cavallos nominaes, ou 30 effectivos, na rua G. Camara n. 117. 1551

Carvão domestico

O "Domestic Coal" é um carvão especial para cozinha, proprio para casa de familia, facil de accender e de grande duração. Unicos agentes, Francisco Leal & C., rua Primeiro de Março n. 91, sobrado; telephone numero 530. Depositos na Avenida do Mangue (cáes do Porto). Entregas a domicilio. 3936

TERRENO

Compra-se nas immediações, centro, Cidade Nova, Gambôa, até ás Obras do Porto, que tenha, no minimo 1.000 metros quadrados; rua Senador Euzebio 174, com o sr. Pinto. 4364

O Vinho de Jurubeba

de BARTHOLOMEU & C., successores

Cura Anemia, Chlorose, Molestias do figado **e todos os incommodos das senhoras**

Cuidado com as imitações

Depositarios geraes para todo o Brasil

F. CARNEIRO & GUIMARÃES

Rua Marquez de Olinda, 24 - RECIFE

A' venda em todas as **Pharmacias e Drogarias do Brasil**

SO' E' calvo quem quer.
Perde os cabellos quem quer,
Tem barba falhada quem quer.
Tem caspa quem quer.

PORQUE o **Pilogenio** faz brotar novos cabellos, impede a sua queda, faz vir uma barba forte e linda e faz desapparecer completamente a caspa e quaesquer parasitas da cabeça ou da barba. Numerosos casos e curas em pessoas conhecidas são a prova da sua efficacia. A' venda nas boas pharmacias e drogarias desta cidade e do Estado e no deposito geral Drogaria Giffoni, rua Primeiro de Março 17, antigo, 9 — Rio de Janeiro.

DROGARIA MATTOS

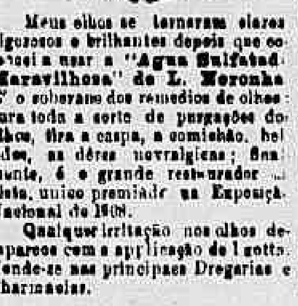

Meus olhos se tornaram claros vigorosos e brilhantes depois que comecei a usar a "Agua Sulfatada Maravilhosa" de L. Noronha

E' o soberano dos remedios de olhos: cura toda a sorte de purgações de olhos, tira a caspa, a comichão, belidas, as dôres nevralgicas; finalmente, é o grande restaurador da vista, unico premiado na Exposição Nacional de 1908.

Qualquer irritação nos olhos desapparece com a applicação de 1 gotta. Vende-se nas principaes Drogarias e Pharmacias.

AGENTES:

RUA SETE DE SETEMARO, 81

CHAPÉOS

NÃO COMPREM, fôrmas de chapéos para senhoras, senhoritas e meninas, sem visitarem a CHAPELARIA LIMA, á rua Sete de Setembro n. 172, onde as exmas. familias encontrarão o mais variado sortimento em modelos de finissimas palhas e todos os artigos concernentes a chapéos, por preços sem competencia. Lavam-se e reformam-se chapéos a preços excepcionaes.

Para casal

Na rua Amaral 54 (Andarahy), **vende-se:** Uma cama para casal, G. **vestidos**, m. cabeceira, lavatorio, mesa elastica, G. **pratos**, 1|a mobilia sala (9 peças), **duas columnas** mesa centro, quadros, louça, trens de cozinha e outros utencilios; um ventilador electrico, um lustre. Apparecendo pretendente á casa que é nova, arranja-se a continuação por 80$000 — tres bondes. Vendendo-se por motivo de viagem á Europa, faz-se qualquer negocio!!! Trata-se ás 6 da tarde. Cartas a A. Seabra — A Central n. 11.

EXPLICADOR

A. Brandão dá explicações de Latim e Sciencias Naturaes e prepara candidatos aos exames de admissão das Escolas Superiores e concursos para empregos publicos.

Informações na rua Sete de Setembro 162, diariamente, das 7 ás 9 da noite.

RATAZANAS, BARATAS E RATOS

Destruição infallivel, com a PASTA PHOSPHORADA STEINER — Drogaria do Povo Rua S. José n. 61. Vidro 1$500

HYDRÓL

Fórmula do acreditado especialista Dr. Leonidio Ribeiro. Poderoso resolutivo empregado nas hydroceles, hematoceles, sarcoceles, varicoceles e tumores de qualquer natureza. Infallivel nas orchites, rheumatismo, nevralgias e colicas das creanças.

Pharmacia Mello: Rua da Constituição n. 13.—Rio de Janeiro.

Banco Hypothecario do Brasil

CAPITAL 16.000:000$000

Carteira de credito popular

(Operações bancarias, operações usuaes do commercio e industria, caixa economica, emprestimos sob penhores.

Carteira hypothecaria

(Decretos n. 1036 B de 14 de novembro 1890 e n. 1312 de 10 de março de 1891).

Rua Primeiro de Março, 51

Mme. FONSECA

previne ás suas amigas e freguezas que acaba de contratar para o seu atelier de colletes a rua do Ouvidor n. 148, a conhecida colleteira

Mme. Moutauriol

Predio

Vende-se o confortavel predio á rua Alice de Figueiredo n. 46, estação do Riachuelo, com tres janellas de sacada de frente e platibanda, varanda ao lado em toda extensão, com lindas paizagens, dividido em quatro quartos, sala de visita, salão de jantar, copa e cozinha, porão com dois salões, installação electrica e gaz, jardim e pomar; trata-se no mesmo com o proprietario.

Curso commercial

Dirigido pelo *professor Diogo Ramires*, ex-guarda-livros perito do Tribunal do Commercio de Lisbôa.

Ensino o essencialmente pratico. Habilita muito rapidamente a fazer escripturação e correspondencia commercial, em portuguez e francez.

Externato e internato para os alumnos que desejarem o curso de preparatorios para qualquer escola superior. Rua da Alfandega 120, sobrado.

IMPOTENCIA

Mysteriosa cura radical, sem dar remedio para tomar, não influindo a edade; só não fica bom quem não quer; na rua General Camara n. 162, 1º andar — M. Carvalho. 3931

ACTOS FUNEBRES

Major José do Amaral Gurgel Ribas

Anna Augusta do Pilar Amaral, Clementina Ribas do Amaral, Oscarlina do Amaral Arruda e Ebera do Soares de Arruda (ausentes), José Pilar do Amaral, Lucinda Barbosa do Amaral e filhos, bachareis Genaro do Amaral Oliverio do Amaral e Mario do Amaral, Sylvio Eberaldo e Jorge do Amaral, Maria Amalia, Elzy e Dulce do Amaral, agradecem de coração a todos que acompanharam os restos mortaes de seu querido esposo, filho, pae, sogro e avô, MAJOR JOSE' DO AMARAL GURGEL RIBAS, e de novo os convidam a assistirem á missa de setimo dia que, por sua intenção, mandam rezar, hoje, sabbado, 23 do corrente ás 9 horas, na egreja de S. Francisco de Paula 4378

Manoel Lourenço da Silva Bastos

Luiza Rosa da Silva Bastos, Maria da Silva Vargas, seu esposo e filhos, capitão José Lourenço de Souza Bastos, sua esposa e filhos, Joanna da Silva Motta e seus filhos, major Alfredo Lourenço de Souza Bastos, sua esposa e filhos, capitão Manoel Lourenço de Souza Bastos, sua esposa e filhos, Aurelio Lourenço de Souza Bastos, convidam os seus parentes e amigos a assistirem á missa de setimo dia por alma de seu esposo, pae, sogro, avô e padrinho MANOEL LOURENÇO DA SILVA BASTOS, que mandam celebrar, na egreja de N. S. da Piedade (E. da Piedade), hoje, sabbado, 23 do corrente, as 9 horas, por cujo acto de religião se confessam eternamente gratos.

Antonio de Souza Pereira

(Quindongo)

ORAE POR ELLE

Ildefonso de Souza Pereira, sua esposa e filhos, Braz Souza Pereira e sua esposa (ausentes), Herald Paiva, sua esposa e filhos, Matheus M. dos Reis Frontino C. do Nascimento, (ausentes) e filhos, Gabriel J. Neves (ausentes) e filhos, Nina d'Avila Cruz, e demais parentes, agradecem penhoradissimos a todas as pessoas que se dignaram compartilhar de sua dor e acompanharam os restos mortaes á sua ultima morada, de seu idolatrado e sempre chorado filho, irmão, cunhado, tio, noivo e parente, ANTONIO DE SOUZA PEREIRA e convidam para assistirem á missa de setimo dia que será rezada na egreja do S. S. Sacramento, segunda-feira, 25 do corrente, ás 8 1|2 horas, por cujo acto de religião e caridade antecipadamente se confessam eternamente gratos.

Emilia Rosa Soares

João Francisco de Oliveira, faz rezar hoje, sabbado, 23, uma missa de mez, por alma de sua mãe EMILIA ROSA SOARES, na egreja de S. Francisco de Paula, ás 9 horas, e, para esse acto, convida todos os seus parentes e amigos.

José Antonio Rodrigues

(JUCA DA PINTA)

Sua familia fará celebrar por intenção de sua alma uma missa de setimo dia, na proxima segunda-feira, 25 do corrente, ás 9 horas, na egreja de Nossa Senhora da Conceição (á rua General Camara, esquina da rua Vasco da Gama) e convida os seus parentes e amigos a assistirem a esse acto, confessando-se gratos.

Dr. João Rodrigues da Costa

A viuva Rodrigues da Costa e filhos confessam-se muito reconhecidos a todos os que acompanharam o enterro de seu saudoso esposo e pae, JOÃO RODRIGUES DA COSTA, e bem assim aos que assistiram ás missas de setimo e trigesimo dias. A's pessoas que, por telegrammas, cartas e cartões, manifestaram o seu pezar, confessam-se egualmente muito gratos, pedindo desculpa áquelles a que, por não saberem as respectivas residencias, deixaram de agradecer directamente. 1378

D. Rita Barrouin e Carlos Victor Barrouin

(FALLECIDOS EM CAMPANHA, MINAS)

Carlos C. Barrouin (ausente), M. Sergio Barrouin, tenente coronel dr. Affonso Barrouin (ausente), Sergio Clovis Barrouin e familia, Manoel P. Coelart e familia (ausentes), convidam as pessoas da sua amizade para assistirem ás missas que hoje, sabbado, 23 do corrente, ás 8 1|2 horas, mandam celebrar na egreja do Carmo, em suffragio das almas de sua saudosa esposa, filho, mãe e irmão, cunhada e sobrinho, D. RITA BARROUIN e CARLOS VICTOR BARROUIN, por cujo comparecimento desde já agradecem.

Agradecimento

Felisberto de Menezes e familia, na impossibilidade de poderem agradecer individualmente a todas as pessoas que compartilharam da dor que os acaba de ferir com o prematuro fallecimento de seu filho, fazem-no por este meio, confessando-se eternamente reconhecidos.

Torre Eiffel

97 RUA DO OUVIDOR 97

Artigos para luto de homens e meninos

TERNOS de sobrecasaca, fraque, jaquetão e paletot

todo o necessario para luto

Aluga-se

Aluga-se um bom salão tem 3 quartos e uma sala, bom terraço e banheiro; entrada independente; proprio para moços do commercio, ou artistas, muito claro e arejado: tem bondes para toda a cidade; rua Visconde de Itauna n. 128.

MODISTA

Precisa-se de uma que não seja absolutamente nova e tenha habilitações sufficientes para dirigir um atelier de modas de uma importante casa da Bahia; para informações, rua Gonçalves Dias, Casa La Renommée, com o sr. Alberto Monteiro. 1212

Cartomante

Cecilia Hollinger com certas especialidades offerece seus serviços a cavalheiros. Praia Secca, 44, Jacarépaguá. 4136

ILEGIVEL.

MUTILADO

MELHOR EXEMPLAR ENCONTRADO

OS PEQUENOS ANNUNCIOS

de ALUGA-SE, VENDE-SE e PRECISA-SE não excedendo de tres linhas, custam no "Correio da Manhã" 200 réis, por tres vezes

Empregados

ALUGA-SE um casal com uma menina de dez annos, chegados ha dias de Portugal; o marido lê e escreve e não faz questão de serviço; quem precisar dirija-se á praia do Caju' n. 93, e para tratar com Adelina de Almeida.

ALUGAM-SE mocinhas para amas seccas, copeiras, arrumadeiras e meninas; na rua General Camara n. 124, sobrado, fundos.

ALUGAM-SE cozinheiras, lavadeiras, [illegible], amas seccas, copeiras, etc., vindos do interior (roça); trata-se na rua Desembargador Isidro n. 262. 1269

ALUGAM-SE creados affiançados para todos os serviços domesticos; na avenida Gomes Freire n. 35, loja. 1562

ALUGAM-SE cozinheiras do trivial do forno e fogão, lavadeiras, engommadeiras e copeiras; na rua General Camara n. 124, sobrado.

PRECISA-SE de mocinhas para serviços leves e de cozinheiras, meninas, etc.; na rua General Camara n. 124, sobrado, fundos.

ALUGA-SE um bom ajudante de cozinha; trata-se na rua de Santo Henrique n. 138, casa n. 7. 4367

ALUGA-SE uma senhora de edade para cozinhar no trivial para pequena familia; trata-se na rua do Hospicio n. 131, para dormir em casa dos patrões.

ALUGA-SE uma senhora portugueza; na rua Ribeira n. 39, Piedade. 4278

ALUGAM-SE creadas vindas da roça ha pouco, [illegible] com commissão; trata-se na rua da Misericordia n. 45, barbeiro, onde se informa.

ALUGA-SE por 100$ uma ama de leite, nova, sadia, carinhosa, sem filhos; na rua General Camara n. 124, sobrado, fundos. 4192

PRECISA-SE de uma menina de boa presença, para costura e outros pequenos serviços, [illegible] e escrever, prefere-se branca; Maison [illegible], Tinturaria, Cattete n. 229. 4463

PRECISA-SE de uma cozinheira para o trivial, em casa de pequena familia; na rua Capitão Salomão n. 242, S. Christovão. 4446

PRECISA-SE de uma mocinha de 10 a 15 annos, para serviços domesticos; na rua de Santo Christo n. 197, sobrado. 4184

PRECISA-SE de uma copeira, preferindo-se estrangeira; na rua Treze de Maio n. 37, sobrado, casa de familia. 4471

PRECISA-SE de uma creada para um casal sem filhos; na rua de Catumby n. 43. 4412

PRECISA-SE de uma creada para casa de um casal; na rua da Rocha n. 21, estação do Rocha. 4585

PRECISA-SE de uma ama secca e uma creada para todo o serviço de um casal, não se quer [illegible]; na rua General Argollo n. 39. São Christovão. 4197

PRECISA-SE de uma boa cozinheira, para casa de familia; na rua Senador Furtado n. 39.

PRECISA-SE de boas corpinheiras e de boas [illegible] e ajudantes; na rua Gonçalves Dias n. 19, 1º andar. 4461

PRECISA-SE de uma cozinheira; no Campo de S. Christovão n. 57. 1219

PRECISA-SE de caixeiro de casa de pasto; na rua de S. Pedro n. 331. 4462

PRECISA-SE de um official barbeiro, para effectivo; na rua da Lapa n. 26. 4360

PRECISA-SE de uma creada para serviço domestico. Familia muito resumida; rua Mariz e Barros n. 346, casa 11. 4407

PRECISA-SE de uma creada para cozinhar e lavar; na rua dos Andradas n. 27, sobrado.

PRECISA-SE de uma creada para serviços leves; na rua Francisco Eugenio n. 294. 4377

PRECISA-SE de um carpinteiro para hoje, que trabalhe em esquadria; na rua General Camara n. 318. 4375

PRECISA-SE de uma lavadeira que engomme bem roupa de homem; na rua Barão de Amazonas n. 66. 4310

PRECISA-SE de uma empregada para ama secca e mais serviços leves; na rua Pedro Americo n. 51. 4313

PRECISA-SE de um creado que seja bom jardineiro, que dê abono de sua conducta; na rua de Mattoso n. 96. 4295

PRECISA-SE de bons officiaes carpinteiros; na Praça Fluminense, no largo do Machado.

PRECISA-SE de uma creada para cozinhar e lavar; na rua José Bonifacio n. 48, estação de Todos os Santos. 4287

PRECISA-SE de um empregado para serviço de informações e que tenha boa calligraphia. Exigem-se referencias. Cartas a esta redacção, ás iniciaes M. J. S. 4315

PRECISA-SE de uma menina de 12 a 14 annos, que saiba alguma coisa de costura e para mais serviços leves e ser tratada como filha; na rua do Hospicio n. 15, 3º andar, com Adelaide.

PRECISA-SE de uma menina de 15 a 16 annos, para ama secca, em casa de familia de tratamento; na rua Pereira Nunes n. 163. 4323

PRECISA-SE de uma menina ou uma senhora, para serviços leves; na rua Vinte de Março n. 23, Meyer. 4328

PRECISA-SE de uma aprendiz adeantada em costura; na rua do Theatro n. 19, 1º andar.

PRECISA-SE de uma cozinheira, para casa de familia; na rua do Mattoso n. 154. 4362

PRECISA-SE de uma pequena, de 13 a 14 annos, para serviços de um casal; na rua Evaristo da Veiga n. 131, sobrado. 4361

PRECISA-SE de bons montadores electricistas; na rua Gonçalves Dias n. 68, 2º andar. 1563

PRECISA-SE de uma boa cozinheira; na rua Gonçalves Dias n. 68, 2º andar. 1564

PRECISA-SE de uma rapariga que sirva de ama secca; na rua da Carioca n. 53, 1º andar.

PRECISA-SE de dois serventes e um pedreiro; na fazenda do Castello n. 9. 1515

PRECISA-SE de officiaes de carpinteiro; na rua Haddock Lobo n. 244. 1540

PRECISA-SE de uma cozinheira; na rua Anna Nunes n. 73. Todos os Santos. 1541

PRECISA-SE de um copeiro, com pratica; na rua Haddock Lobo n. 90. 1537

PRECISA-SE de uma creada para serviços leves, em casa de pequena familia; Club Athletico na rua [illegible] n. 67, Campo de Bomfim. 1529

PRECISA-SE de uma creada de meia edade para lidar com uma creança; trata-se na rua de S. Pedro n. 28, sobrado, com o sr. Nestor.

PRECISA-SE de uma cozinheira do trivial; na rua José Bonifacio n. 241. Todos os Santos.

PRECISA-SE de uma rapariga para ama secca; na rua da Candelaria n. 33, 2º andar. 1262

PRECISA-SE de uma ama secca, que queira [illegible]; na rua do Riachuelo n. 216.

PRECISA-SE de uma empregada para lavar e cozinhar para um casal; na rua Pedro Americo n. 51, que durma no aluguel. 4312

PRECISA-SE de uma mocinha de uma pequena para serviços leves; na rua da Misericordia n. 146. 1263

PRECISA-SE de agentes cobradores na Auxiliadora Medica; rua dos Andradas n. 85, esquina da rua General Camara. Paga-se ordenado e commissão. 1272

PRECISA-SE de uma creada para cozinhar e lavar para duas pessoas; informa-se na rua Theodoro da Silva n. 30. 1511

PRECISA-SE de uma creada para serviço de um casal sem filhos; não cozinha nem lava; rua do Cosme Velho n. 15.

PRECISA-SE de uma arrumadeira e lavadeira para tomar conta da casa de um senhor só, preferindo-se portugueza, recommendação e casa de [illegible] para o casal; trata-se na rua Uruguayana n. 87. 1557

PRECISA-SE de uma cozinheira e de uma menina para arrumar casa; na rua da Lapa n. 71, sobrado. 1600

PRECISA-SE de uma preta cozinheira de forno e fogão, que durma no aluguel; na rua Correa de Sá n. 3, Santa Thereza. 1607

PRECISA-SE de uma rapariga de 12 a 14 annos para cuidar de uma creança, em casa de um casal; na rua de Santo Amaro n. 93. 4290

PRECISA-SE de um bom ajudante de obra grande, de sapateiro; na rua Senhor dos Passos n. 106, sobrado. 4111

PRECISA-SE de uma empregada na rua Santo Antonio dos Pobres, 18 Encantado.

PRECISA-SE de um pequeno de 14 annos, para copeiro de casa de familia; na rua Haddock Lobo n. 222. 3910

PRECISA-SE de uma ama secca; na rua Campo [illegible]

PRECISA-SE de uma menina de 15 a 20 annos para [illegible] serviços leves; na rua D. Ma[illegible]; na rua Theophilo Ottoni n. [illegible]

PRECISA-SE de um official alfaiate; na rua Evaristo da Veiga n. 111. 1533

PRECISA-SE de uma familia de tratamento que não tenha creanças para tomar conta de uma menina de 11 annos de edade; trata-se na rua Senador Pompeu n. 280. 3380

PRECISA-SE de bons carpinteiros; na rua Prefeito Barata n. 18, esquina da rua do Rezende. 4474

PRECISA-SE de um official de bombeiro; na rua de Sant'Anna n. 93. 1241

PRECISA-SE de uma cozinheira; na rua de S. João n. 14. Rocha.

PRECISA-SE de uma mocinha para pequenos serviços; na rua de S. João n. 14. Rocha.

PRECISA-SE de um copeiro perito na sua arte, para casa de um casal de tratamento; exige-se boa referencia e trata-se em Botafogo, á rua da Matriz n. 82.

Casas, commodos e terrenos

ALUGAM-SE as casas novas, para pequenas familias; na avenida Zelia, á rua Dr. Satamini n. 65, aluguel 110$; trata-se na rua da Quitanda n. 193. 4394

ALUGAM-SE bons commodos a rapazes morigerados, casa de familia, mobilados e pensão; trata-se na rua Buenos de Macedo n. 69. Acceitam-se pensionistas. 3894

ALUGA-SE uma sala mobilada, a moço solteiro; na avenida Mem de Sá n. 65, sobrado. 4460

ALUGAM-SE dois esplendidos sobrados; na rua Marechal Floriano Peixoto n. 195. 4581

ALUGA-SE metade de uma officina, em que trabalha um gravador; na rua do Ouvidor numero 143, 2º andar. 4506

ALUGA-SE um quarto em casa de um casal, a uma senhora só, que trabalhe fóra ou a um senhor do commercio; na rua Figueira de Mello n. 136, antigo 4, proximo á estação Leopoldina, não tem escripto. 4195

ALUGA-SE o predio novo, com esplendidas accommodações; na rua do Rozo n. 14; informações na rua Marquez de Abrantes n. 55. 4276

ALUGAM-SE, em casa de um casal sem filhos, uma esplendida e arejada sala de frente e um quarto junto á mesma sala, com entrada independente, banheiro, etc.; na rua Evaristo da Veiga n. 150, 2º andar, antiga dos Barbonos. Não se quer creanças. 4291

ALUGAM-SE dois bons quartos e boa pensão a rapazes de todo o respeito; na rua de São Clemente n. 49. Acceitam-se pensionistas.

ALUGA-SE uma casa nova com duas salas, tres quartos, cozinha, quintal e jardim na frente; na rua D. Maria n. 47, Aldeia Campista; chaves no n. 49, e trata-se com Corrêa, na rua Gonçalves Dias n. 33, sobrado, das 12 ás 4. 4290

ALUGAM-SE excellentes commodos mobilados ou parte da casa, com direito á cozinha, a familia sem creanças ou cavalheiros de tratamento, em Santa Thereza; na rua Aqueducto n. 285, e para mais informações na Fotographia Brasil; rua Sete de Setembro n. 115. 4309

ALUGA-SE por 40$, um bom quarto com janella, a senhora que trabalhe fóra, em casa de familia séria, asseio e socego; na rua de S. Leopoldo n. 326, sobrado. 4297

ALUGA-SE um terreno, proprio para plantação de flores ou hortaliças; na rua Barão de Itapagipe n. 43.

ALUGA-SE um bom commodo, a casal sem filhos ou a rapazes sérios; na rua do Cattete n. 88, 2º andar. 4294

ALUGA-SE a um ou a dois moços, uma boa sala e um quarto, perto dos banhos; na rua Dr. Corrêa Dutra n. 55, Cattete.

ALUGA-SE por 122$ o predio da rua Conselheiro Jobim n. 25, com bons commodos, jardim e quintal; as chaves estão no armazem em frente; na rua Barão de Bom Retiro n. 1321 trata-se na rua Primeiro de Março n. 51, sobrado, das 11 ás 2 horas. 4236

ALUGA-SE o predio de construcção moderna, sito á rua Pinheiro Guimarães n. 29, Botafogo, bondes na esquina. Chaves por obsequio na casa junta n. 27, e tratar na rua Bento Lisboa n. 129, a qualquer hora. Preço, 150$000. 3603

ALUGA-SE uma boa sala de frente, independente, a um casal sem filhos ou a pessoa só; na rua Dolphin n. 78, casa n. 4, Botafogo. 838

ALUGA-SE um quarto muito arejado e limpo, na casa n. 10 da ladeira do Senado.

ALUGA-SE uma casa na rua Padre Miguelino n. 55. Catumby. 3829

ALUGA-SE optimo aposento de frente com todas as commodidades; na rua Benjamin Constant, 93. 3866

ALUGAM-SE confortaveis salas e quartos, com ou sem pensão; trata-se na rua Andrade Pertence n. 4, Cattete. 3704

ALUGAM-SE magnificos commodos com luz electrica a empregado do commercio e a casaes sem filhos; na rua do Lavradio n. 153.

ALUGA-SE o predio da rua Costa Barros numero 9, casa n. III, com grande quintal, a 110$; informa-se no Cattete, 31. 2083

ALUGAM-SE confortaveis salas e quartos, com ou sem pensão; trata-se na rua Andrade Pertence n. 4. Cattete.

ALUGAM-SE esplendida sala de frente e quartos mobilados com luz electrica a moços muito modicos, na Pensão Familiar Columbia, Praça José de Alencar 14, perto dos banhos de mar, Cattete.

ALUGA-SE o predio da rua do Rozo n. 62; as chaves estão na rua das Laranjeiras n. 168, e trata-se na rua Marechal Floriano Peixoto n. 118, escriptorio. 4466

ALUGA-SE a um moço do commercio, metade de um quarto para companheiro de outro moço e em casa de familia, tem todas as commodidades; na avenida Gomes Freire n. 47, terceiro, preço 17$500. 4426

ALUGA-SE um quarto e uma sala grande, no Encantado, em frente á estação; informa-se com o guarda cancella da mesma, sr. Rocha, para casal. 4440

ALUGA-SE um limpo, arejado e independente quarto de frente com duas janellas, a um ou dois rapazes decentes, em casa de familia, sem creanças; informações na rua do Lavradio n. 178, sobrado. 4416

ALUGAM-SE uma sala e alcova, cozinha, com despensa, terraço, banheiro independente, em casa de pequena familia que não cozinha; rua de S. Pedro n. [illegible] 4401

ALUGA-SE uma sala mobilada com frente para o mar, casa de familia; rua da Gloria 2.

ALUGA-SE uma casinha para pequena familia. Aluga-se uma sala para moços solteiros; na rua Silva Manoel n. 174, perto do bonde. 4316

ALUGA-SE a casa da rua General Argollo n. 206, esquina da rua de S. Januario. As chaves estão na leiteria proxima; trata-se com o sr. Carneiro; na rua Bomfim n. 138. 4369

ALUGAM-SE dois bons quartos, sendo um de frente a 150$ cada um, e um salão de frente; na Pensão Allemã, Cattete, 339, perto dos banhos de mar. 4353

ALUGA-SE, em casa particular, a moços do commercio ou senhoras sosegadas, bons commodos, em casa socegada e bem situada, com bondes á porta; á rua das Laranjeiras 214.

ALUGAM-SE uma sala e um quarto, juntos ou separados, em casa de familia, a casal decente a moços solteiros; na rua de S. Carlos n. 53, sobrado. Estacio de Sá. 4282

ALUGA-SE por 152$ o predio n. 27 da rua do Mattoso, tem boas accommodações e grande quintal; chaves defronte n. 26; trata-se com o dr. Castro á rua do Ouvidor n. 72, sobrado.

ALUGA-SE um escriptorio muito asseado, grande sala de espera, bem mobilada; na rua Sete de Setembro n. 112, esquina de Uruguayana; para tratar da 1 ás 4. 4373

ALUGAM-SE bons e arejados commodos, com pensão, a moços sérios, em casa de familia; na rua de S. José n. 55, 1º andar, proximo á Avenida.

ALUGA-SE uma boa sala de frente, para escriptorio; na rua do Rosario n. 170, sobrado.

ALUGAM-SE boas salas de frente e quartos, com ou sem mobilia, a moços solteiros; na rua Senador Dantas n. 34, sobrado. 4384

ALUGA-SE, em casa de familia, dois quartos; na rua Castro Alves n. 48. Meyer. 4383

ALUGA-SE uma sala e quarto de frente, forrado e pintado de novo, com todas as commodidades para casal ou rapazes, junto ao cinema Rio Branco; avenida Gomes Freire n. 25. 4302

ALUGA-SE por 60$, uma espaçosa sala de frente, com sacada, a vista para o mar e um quarto com entrada pela mesma; só se aluga a casal sem filhos [illegible]

ALUGA-SE uma [illegible] para negocio limpo; na rua General Pedra n. 104. 1532

ALUGA-SE por 71$ uma casa na rua Amelia n. 52, S. Christovão; a chave está no visinho e trata-se na rua da Assembléa n. 50, Casa Americana. 4345

ALUGA-SE um bom commodo, a uma senhora, em casa de familia séria; na rua D. Anna Nery n. 363. Rocha. 4339

ALUGA-SE metade de uma casa, por 60$; na rua Pereira de Almeida n. 77. Mattoso.

ALUGA-SE em casa de familia, um quarto, a senhora séria ou a casal sem filhos, com direito á cozinha; na rua Fernandes n. 6, Engenho Novo. 4350

ALUGA-SE em casa de um casal sem filhos, uma sala e quarto de frente, com quarto, janellas e luz electrica com direito ao resto da casa; na rua Leopoldo n. 14, casa 3, Andarahy. Aluguel, 60$000. 4352

ALUGA-SE o predio n. 54 da rua Bella de São Luiz, Andarahy; chaves no armazem da esquina; trata-se na rua dos Ourives n. 38, moderno, das 3 ás 4 horas. 4359

ALUGA-SE uma grande sala de frente, a casaes sem filhos; na rua de S. Pedro n. 265.

ALUGA-SE uma sala de frente, na rua dos Ourives n. 50, a pessoas de boas referencias.

ALUGAM-SE sala de frente, com espaçoso quarto, tendo quintal, cozinha, chuveiro, etc., em casa de pequena familia, a sala presta-se para officina de costura, atelier ou para lecciones na loja do predio da praça da Republica n. 89, onde se trata. 1246

ALUGA-SE um bom quarto para casal sem filhos ou moços solteiros; na rua Formosa numero 67. 1229

ALUGA-SE um quarto com pensão; na rua da Carioca n. 53, segundo. 1234

ALUGA-SE uma casinha por 60$; na rua de S. Christovão n. 286, fundos, um mez em deposito, outro adeantado. 1247

ALUGAM-SE dois commodos a moços solteiros, em casa de familia decente; na rua Theophilo Ottoni n. 135, sobrado. 1248

ALUGA-SE uma casa com sala, quarto, cozinha e tanque, por 40$, exige-se fiador ou tres mezes em deposito; na rua Nova de S. Leopoldo numero 86. 1230

ALUGAM-SE commodos mobilados, com pensão e fornece-se comida a domicilio por preços rasoaveis; na Pensão Allemã, á rua do Riachuelo 331

ALUGA-SE a cavalheiro, um quarto de frente, com entrada independente, luz e banheiro, em casa de familia; na rua da Carioca n. 38, 2º andar. 4018

ALUGAM-SE salas de frente e quartos, a pessoas do commercio ou a casal sem filhos; na praia do Flamengo n. 84. 398

ALUGAM-SE superiores commodos, em predio novo, com todo o conforto, mobilados ou não, a cavalheiros ou a casal sem filhos, que não seja preciso cozinhar nem lavar; na rua da Constituição n. 55, 1º e 2º andares. 3868

ALUGA-SE uma espaçosa sala de frente, á rua Senador Pompeu n. 187. 3935

ALUGA-SE uma boa casa para negocio, com moradia para familia; na rua Silva Guimarães n. 39. Fabrica das Chitas. 3879

ALUGAM-SE uma sala e quarto com janellas de frente, em casa de familia; na rua Senador Dantas n. 76. 4183

ALUGA-SE um bom commodo, em casa de familia de muito respeito, para casal sem filhos; na rua dos Invalidos n. 55. 4301

ALUGA-SE em casa de familia, a moços do commercio ou casal com filhos, uma sala e alcova; na avenida Mem de Sá n. 119, sobrado.

ALUGAM-SE commodos, em casa de familia, com ou sem mobilia, a moços solteiros ou a casal sem filhos; na rua da Misericordia n. 49, sobrado; trata-se das 9 ás 4. 1210

ALUGA-SE uma parte dos baixos do predio da rua Monte Alegre n. 85, antigo, em Santa Thereza; para ver; as chaves estão no mesmo predio. 1205

ALUGA-SE um commodo só para homens; na praça da Republica n. 56. 1212

ALUGA-SE por 60$ uma boa sala, a casal ou a moços do commercio; na rua da Lapa n. 44.

ALUGA-SE uma bonita casa acabada de construir e de estylo moderno, com tres magnificos quartos, duas salas, banheiro, despensa, cozinha, tanque, etc., etc. e um grande quintal e com entrada independente e com electricidade; na rua General Pedra n. 136; trata-se na rua dos Andradas n. 85, esquina do largo do Capim, pharmacia. 1220

ALUGA-SE, com pensão, em casa de familia; na avenida Rio Branco, dois magnificos quartos mobilados; informa-se na rua dos Ourives n. 5, 2º andar. 1216

ALUGA-SE bom quarto independente, com janellas, a casal sem filhos; na rua General Bruce n. 238, S. Christovão; para tratar ás 5 horas da tarde. 4279

ALUGA-SE por 30$ um quarto para solteiro com janella, entrada independente; na rua General Camara n. 124, sobrado, fundos.

ALUGA-SE uma porta para engraxate ou cartões postaes, em um excellente ponto da rua Marechal Floriano Peixoto n. 183, sobrado. 1556

ALUGA-SE para casal sem filhos, uma sala e um quarto, com quintal e cozinha, por 80$; na rua General Pedra n. 194. 1553

ALUGA-SE por 120$, uma loja com porta larga, propria para deposito, nas proximidades da avenida Rio Branco; informa-se na rua Theophilo Ottoni n. 126, sobrado. 1521

ALUGA-SE por 150$ ou vende-se a boa casa da rua Engenho Novo n. 114, com tres quartos, tres salas e mais dependencias, bom quintal e jardim; as chaves acham-se no canto, armazem; trata-se na rua de S. Pedro n. 28, sobrado. 1524

ALUGAM-SE, em casa de familia, uma grande sala de frente, com duas janellas, por 70$; um quarto, bem arejado e 32$ um quarto por 28$; na rua da Lapa n. 73, loja. 1509

ALUGA-SE um quarto, em casa de um casal, a uma senhora séria; na rua Barão de Ubá n. 99, casa 22. Villa Carneiro Leão. 1540

ALUGA-SE uma casa na rua Conselheiro Agostinho n. 26; as chaves encontram-se na rua José Bonifacio n. 219. Todos os Santos.

ALUGA-SE uma casa e tambem compram-se seis cadeiras usadas, a particular; na rua do Gamboa n. 201, com o sr. Brazil. 1535

ALUGA-SE uma casa sem aluguel, a quem pagar os juros concertos, a pessoa que não tenha luxo; trata-se na rua General Pedra n. 11 [illegible], das 8 ás 12 da tarde, com o sr. Juvenal.

ALUGA-SE uma casa por 110$ mensaes, com tres quartos, duas salas, cozinha e quintal; na rua General Caldwell n. 56; a chave está junto ao n. 58, e trata-se na rua Marechal Floriano Peixoto n. 180. 1518

ALUGAM-SE esplendidas casas novas, a 120$ e 160$; na rua Visconde de Santa Isabel numero 73. 1509

ALUGA-SE uma boa casa, no centro de um [illegible] chacara; a rua Cachamby, Meyer, preço 220$; as chaves estão a mesma e trata-se na rua de S. Januario n. 53. S. Christovão. 1306

ALUGA-SE uma sala de frente, com pensão a dois rapazes de tratamento, em casa de familia na rua Taylor n. 22. Lapa. 1285

ALUGA-SE um quarto para dois rapazes, em casa de familia, perto da avenida; rua de São José n. 79, 1º andar. 1285

ALUGA-SE um quarto bem arejado, com bondes á porta, em casa de pequena familia, a um casal sem filhos, que seja de boa conducta; na rua Jardim Botanico n. 823. Jardim Botanico.

ALUGA-SE um quarto de frente, com direito á sala e cozinha, a casal sem filhos ou a senhora só, por 60$; na rua Bom Jardim n. 177, casa de familia. 1260

ALUGA-SE quarto a casaes ou solteiros, tem um restaurante, acceita pensionistas, dá-se comida avulso ou mandá-se a domicilio, está installado no antigo Freitas Hotel; na rua do Riachuelo numero 124. 1275

ALUGA-SE um arejado quarto, a uma senhora ou a casal sem filhos, pessoas sérias, com ou sem pensão, por preço rasoavel; informa-se na rua de S. Francisco Xavier n. 647. 1258

ALUGAM-SE casinhas, a moços solteiros e casados; na rua das Laranjeiras n. 112, preço 50$000. 1250

ALUGA-SE uma das lindas casas para pequena familia de tratamento; na rua Campos Salles, esquina da rua Haddock Lobo. Villa Bertha. 1568

ALUGA-SE em casa de familia, um esplendido commodo para um ou dois moços do commercio, quartos pessoas muito decentes; na rua Barão de S. Gonçalo n. 14, sobrado, entre o Lyceu e o Theatro Municipal.

ALUGA-SE uma sala de frente com duas portas de sacada, muito arejada a casal sem filhos ou pessoas que trabalhem fóra; na rua Senhor dos Passos n. 164, sobrado, não se quer creanças.

ALUGA-SE um bom porão com dois quartos [illegible] salas, cozinha e despensa; na rua Dona Anna Guimarães n. 85 estação do Rocha. 1565

ALUGA-SE [illegible] por 21$ [illegible]; na rua de Petropolis n. 63. Rio Comprido. 1602

ALUGA-SE a casa n. 105 da rua Dr. Silva Rabello, Todos os Santos. A chave, por favor, na casa n. 103. Trata-se na rua Acre n. 81, loja, das 8 ás 10 horas da manhã, e das 4 ás 5 da tarde. 1580

ALUGA-SE um quarto em casa de familia, a moços do commercio; na rua General Camara n. 118. 1583

ALUGA-SE um quarto em casa de familia, a empregados no commercio ou a cavalheiros decentes; na rua de S. José n. 35, 1º andar.

ALUGA-SE por 100$ uma casa com tres bons quartos, sala, cozinha, área, quintal e demais dependencias; na rua Haddock Lobo n. 294, pharmacia. 1600

ALUGA-SE uma sala de frente e outros aposentos mobilados, a pessoas de tratamento; na rua do Riachuelo n. 158. 1592

ALUGA-SE uma sala de frente, entrada independente; na rua da Assembléa n. 23, sobrado. 1591

ALUGA-SE a estudantes um quarto em casa de familia respeitavel; na rua Primeiro de Março n. 20, 1º andar. 1589

ALUGA-SE uma sala dos fundos e um quarto com terraço, a um casal que trabalhe fóra ou a moços do commercio; na rua Bento Lisboa numero 42. 1584

ALUGA-SE um commodo, independente; na travessa do Sereno n. 43, Saude. 1588

ALUGA-SE por 100$ uma boa casa nova, á travessa Alvaro, Engenho Novo; informa-se na pharmacia Duarte, á rua Barão de Bom Retiro n. 131. 1590

ALUGA-SE um uma avenida que só tem casinhas, entrada de mão, a um casal; na rua General Caldwell n. 200, casa 2, a 60$000. 1581

ALUGAM-SE uma boa sala e um quarto, tudo de frente, em casa de familia, para moços decentes; na travessa do Commercio n. 6, perto do largo do Paço.

ALUGA-SE um commodo, em casa de familia, a uma senhora só que trabalhe fóra; na rua General Camara n. 110. 1618

ALUGA-SE por contrato ou não, o novo e elegante predio da rua Gomes Carneiro n. 81, Leme, com bonde á porta, pode ser visto a qualquer hora e para tratar sobre o aluguel, superior a 300$; na rua General Camara n. 113, 1º, com o dr. [illegible]

ALUGA-SE um sobrado na rua Barbara de Alvarenga, perto do largo do Rocio, com boas accommodações para familia, com grande terraço e luz electrica; para ver e tratar na do Espirito Santo n. 36. Carpintaria. 1603

ALUGA-SE uma boa casa com dois quartos, duas salas, cozinha, latrina, etc., e bom quintal, muito perto do bonde na rua Lima Barros n. 206; trata-se na rua General Argollo n. 158, até ás 9 horas da manhã e ás 5 da tarde, São Christovão; aluguel 115$000. 1575

ALUGAM-SE uma sala e quarto, a um casal sem filhos, em casa de familia; na rua Conselheiro Zacharias n. 61, moderno. 1214

ALUGAM-SE uma sala e quarto de frente, mobilados, com luz e chave, completamente independente, em casa de familia; na rua Evaristo da Veiga n. 31, sobrado. 4483

ALUGA-SE um commodo, á rua da Misericordia n. 2, 2º andar; tratar de manhã. 4480

ALUGA-SE uma grande sala, independente, a casal sem filhos ou senhoras de todo o respeito, que não cozinhem; na rua da Luz n. 12.

ALUGAM-SE duas boas salas com janellas para a praça Onze de Junho; na rua Senador Euzebio n. 129. 4439

ALUGAM-SE por 120$ mensaes, boas casas, proprias, duas salas, luz electrica e quintal; na rua Mariz e Barros n. 428. 4461

ALUGA-SE a casa n. 41 da rua Wenceslao, em, 90$ mensaes, na estação do Meyer; trata-se na rua Mariz e Barros n. 430. 4462

ALUGA-SE em casa de familia que não tem creanças, um bom quarto de frente com todas as commodidades, a pessoas decentes; na avenida Gomes Freire n. 130A, entrada pela praça do Governadores. Telephone, 4.150. 4457

ALUGAM-SE dois quartos mobilados e com pensão, um para casal e outro para solteiro, todos tem janella; Costa Barros n. 24. 4480

ALUGA-SE uma casa nova com quatro quartos, duas salas, bom quintal arborizado; rua Conselheiro João Cardoso n. 25, Praia Formosa.

ALUGA-SE no Ipanema, rua Quatro de Dezembro n. 71, casa com luz electrica, nova, com optimos commodos para familia de tratamento a 170$; chaves no armazem ao lado. 4485

ALUGA-SE um grande quarto com todas as accommodações a casal sem filhos ou pessoas sérias; na rua Monte Alegre n. 25, proximo á rua do Riachuelo; trata-se na loja. 4471

ALUGA-SE uma linda sala, quarto junto ou separado, com frente ao mar, bem mobilados com pensão, tres sacadas, em casa de familia; na praia da Lapa n. 74, casa nova. 4491

ALUGA-SE uma sala em casa de familia, com ou sem pensão, a moços decentes; na rua Deputado Mino n. 56, Estacio de Sá. 4502

ALUGAM-SE commodos, á rua das Laranjeiras n. 51, moderno, de 40$ a 55$, com todas as condições de hygiene, luz electrica, grande quintal e agua em abundancia; trata-se com o encarregado.

ALUGAM-SE commodos, á rua General Severiano n. 74, moderno, com todos os requisitos da hygiene, luz electrica, grande terreno e agua em abundancia; trata-se com o encarregado.

ALUGAM-SE uma grande sala e quarto e uma saleta com serventia na cozinha e quintal, a um casal, em casa de outro casal; para ver e tratar na rua Miguel de Paiva n. 181, Catumby, aluguel 55$000. 4496

ALUGA-SE um quarto a casal sem filhos ou a duas senhoras; na rua do Monte n. 33, 2º andar, ladeira do Livramento. 4575

ALUGA-SE uma casa de construcção moderna, para pequena familia, por 130$ mensaes; na rua Barão de Mesquita n. 616; as chaves estão no n. 618, e trata-se na rua da Assembléa numero 94. 4508

ALUGAM-SE bons quartos bem arejados e uma boa sala de frente, tendo todas as commodidades; na rua D. Luiza n. 65. Gloria. 4505

ALUGA-SE um esplendido aposento mobilado, com gaz, a cavalheiros ou a casal sem filhos, dá-se pensão querendo; na rua do Lavradio numero 111, sobrado. 4573

ALUGA-SE um quarto independente, com luz electrica, a senhora que trabalhe fóra; na rua General Argollo n. 165, em S. Christovão.

ALUGA-SE uma sala independente, em casa de familia, a moços solteiros ou casal sem filhos; na rua Monte Alegre n. 71. 4574

ALUGA-SE a casa da rua Vidal de Negreiros n. 32; trata-se na rua de Santa Alexandrina n. 110. 4434

ALUGA-SE o predio novo da rua Barão de Mesquita n. 845; trata-se no bazar do canto da rua Leopoldo. 4427

ALUGA-SE para rapazes solteiros, um grande quarto, com chuveiro e luz electrica, serve para quatro rapazes; na rua do Monte n. 57, 2º andar.

ALUGA-SE o 1º andar do predio da rua do Monte n. 57, com chuveiro e illuminação electrica; ver e tratar no 2º andar. 4444

ALUGAM-SE uma sala de frente e quarto; na rua Maria Flora n. 53, Engenho de Dentro.

PRECISA-SE de uma casa pelo aluguel de 130$ a 150$ mensaes, que seja perto do centro, dá-se como deposito a quantia de um conto de réis; carta a esta redacção, a C. P. 4466

PRECISA-SE de alugador para um barracão, com grande chacara; trata-se na Estrada Real de Santa Cruz n. 3.993. Cascadura. 4344

PRECISA-SE comprar uma casa em qualquer estado de conservação, sem intermediarios; trata-se na rua Bella de S. João n. 335. 1283

VENDE-SE na rua Costa Pereira, em Villa Isabel, uma solida casa, acabada de construir; tem jardim na frente 2 salas, 2 grandes quartos, despensa, cozinha e tudo mais preciso; installação electrica, terreno de [illegible] metros de frente por 45 de fundos; preço 14:000$000. Trata-se com o sr. Julio, na rua da Quitanda n. 132. Tambem se vendem na mesma rua, por 30:000$000, 3 boas casas, que rendem 480$000 mensaes. Com o mesmo.

VENDEM-SE lotes de terrenos de 400$000 para cima no Meyer, Todos os Santos e Encantado. Bonifacio, rua Silva Mourão, 30. Todos os Santos. 1644

VENDE-SE uma casa de quitanda, livre e desembaraçada, em bom ponto, fazendo regular negocio. O motivo da venda se dirá ao comprador; rua José Mauricio n. 123, antiga rua do Nuncio.

VENDEM-SE e compram-se predios e terrenos. Trata-se com Luz Costa. Rua do Hospicio n. 144.

VENDEM-SE magnificos lotes de terrenos, a prestações e á vista, fazem-se construcções de predios e reconstrucções, na estação de Anchieta E. F. Central; trata-se no mesmo logar, com Luiz Costa, aos domingos e quartas-feiras.

VENDE-SE por 31 contos, no Campo de São Christovão, um magnifico predio, com todos os requisitos para numerosa familia de tratamento, tendo bonito jardim, [illegible]

VENDEM-SE por 10 contos dois predios novos, dando boa renda, no Meyer; trata-se na rua de S. Pedro n. 28, sobrado, com o Monteiro.

VENDE-SE, no Meyer, na rua D. Adelaide n. 112, uma linda casa nova, com grande terreno, construida a capricho para familia de tratamento, com bondes á porta, de $100, e proximo á estação. Preço, 20 contos; para informações na rua de S. Pedro n. 28, sobrado, com Monteiro.

VENDE-SE por 7:500$, na Bocca do Matto, á rua D. Adelaide n. 112, uma chacara com duas pequenas casas, rendendo 120$, terreno plano, para grande predio ou avenida; trata-se na mesma.

VENDEM-SE magnificos lotes de terreno, na rua Francisco Manoel, estação do Sampaio; trata-se na rua Vinte e Quatro de Maio n. 391, moderno, na mesma estação. 4470

VENDE-SE proximo á estação de Todos os Santos, á rua Tenente Costa n. 190, dois bellissimos predios novos proprios para noivos ou para renda, sendo o preço de um 7:500$ e do outro 13:000$ e os dois 20:000$; as chaves estão por favor na rua José Bonifacio n. 81, venda.

VENDE-SE, defronte á estação do Sampaio, rua Engenho Novo, um magnifico lote de terreno, medindo de frente 14 X 70, negocio urgente; trata-se á rua Dr. Archias Cordeiro n. 210. Emygdio.

VENDE-SE um bom lote de terreno, á rua Almeida Freitas, 10 X 32; trata-se á rua Maria Freitas, 87, Acer, das 6 ás 10 da manhã.

VENDE-SE um terreno com 10 X 50, na rua Vieira Souto, Copacabana; trata-se na rua General Camara, edificio da Bolsa, sala 23, escriptorio n. 1, com o sr. Wanderley. 4470

VENDE-SE o seguinte:

60:000$ uma importante propriedade, no melhor ponto da rua Vinte e Quatro de Maio, cujo predio é grande e presta-se para qualquer fabrica, com grande terreno de 42 X 140.

17:000$ um bom predio á rua D. Anna Nery, em frente á estação do Riachuelo, cujo predio tem bom terreno, bons 5 quartos, 2 salas e mais outras dependencias.

14:000$ um importante estabulo de vaccas, á rua D. Anna Nery, quasi em frente á estação do Riachuelo, com um importante terreno de 23 X 70, que tambem póde servir para garage de automoveis; com o sr. Augusto, á rua da Assembléa n. 16, loja, das 12 ás 3. 4481

VENDE-SE uma casa para familia de tratamento, assobradada, de porta banda, com duas salas, seis quartos, latrina patente, banheiro de chuva, tanque, pintada e forrada de novo, com 12 de frente por 30 de fundos, agua e gaz (estação do Meyer); trata-se com o advogado Alfredo Flor, rua Primeiro de Março n. 80, das 9 ás 11 e das 4 ás 6. 4435

VENDE-SE, á rua Assis Carneiro ns. 201 a 389 (Piedade), um grande terreno, que mede de frente 315 metros por 220 de fundos (69.000 quadrados), com grande pedreira em exploração, blocos de pedra para mais de 1.000:000 de parallelepipedos, esplendido logar para olaria, etc. (vende-se com construcções); preço 30:000$; ver, no mesmo e tratar, na rua Teixeira Pinto n. 190 (Encantado). 4148

VENDEM-SE a prestações superiores lotes de terrenos, desde 130$ a 300$, com 12 X 50, tem agua encanada e o preço da passagem é de 100 réis. Linha auxiliar, proximo á estação de Honorio Gurgel. Trata-se nos mesmos terrenos, antiga fazenda da Invernada, com o sr. Henrique Walter.

VENDE-SE uma excellente vacca mineira, prompta a ter cria; uma tourinha e uma novilha de superior qualidade. Trata-se na estação de Honorio Gurgel, linha auxiliar, na fazenda da Invernada, com o sr. H. Walter.

VENDE-SE uma casa com uma sala e quarto e cozinha, bem construida, paredes dobradas com um terreno de 44 por 42 metros de comprimento; preço modico, perto de bondes. Informa-se na rua José Bonifacio n. 81. Preço modico. 1823

VENDE-SE um lote de terreno com 22 X 30 na rua Bernarda, estação do Encantado. Preço 1:200$000; Trata-se no escriptorio desta folha com A. Soares.

VENDE-SE importante chacara, bom pomar de laranjeiras e fructeiras de conde e muitas outras plantações, capinzal e pasto cercado, boa matta, boa casa de morada, agua do rio d'Ouro e enorme terreno, logar saudavel, distante 10 minutos da estação de Maxambomba; para ver e tratar na mesma, com o proprietario. Gaspar José Soares.

VENDE-SE por 24 contos, proximo á estação do Meyer, lado da Bocca do Matto, uma boa casa assobradada, com 4 quartos e mais dependencias, tendo linda chacara com pomar; trata-se na rua de S. Pedro n. 28, sobrado, com Djalma Monteiro.

VENDEM-SE, na Estrada Monsenhor Felix (Madureira), lotes de terrenos de 150$ a 800$, a prestações, conforme se combinar, agua com abundancia, bondes á porta, trem Rio d'Ouro. Trata-se com Luiz A. Machado, Estrada Marechal Rangel n. 438 (venda), e Francisco Guimarães, rua Pedro [illegible] n. 2 (botequim). 1685

VENDEM-SE e compram-se terrenos, predios e sitios; trata-se de negocios forenses, com o sr. Faria, rua da Quitanda n. 50, sobrado, das 10 ás 12. 3870

VENDEM-SE dois predios, na rua dos Artistas ns. 65 e 67, proximos aos bondes da Aldeia Campista, com tres quartos, duas salas, cozinha e despensa; e trata-se na mesma. 3590

VENDEM-SE duas casas novas, apalacetadas, tendo uma dois quartos, duas salas e um quarto para creado, e gaz, e a outra, duas salas e um quarto, com varandas dos lados, porões, fogão economico, tanque e grande terreno todo cercado de arame de tela, e cozinhas, agua com fartura; á rua Tavares ns. 111 e 113, estação do Encantado. 3796

VENDE-SE por 11:000$ uma pittoresca vivenda, com 50 metros de comprimento, em terreno alto, com arvores fructiferas, banheiro e chuveiro e outras dependencias, proximo á estação de Honorio Gurgel, linha auxiliar; trata-se na Invernada, no mesmo predio com o sr. H. Walter.

VENDEM-SE E COMPRAM-SE os melhores predios e terrenos aqui da capital, e dá-se qualquer quantia sob hypotheca rapidamente e a juros desde 8%, conforme a localidade. Negocio sob o maximo respeito; na rua da Quitanda n. 61, 1º andar, com J. G. Dart, que attende a chamados por escripto ou pelo telephone: Central 339.

VENDEM-SE e compram-se predios em diversos logares; dinheiro, 250:000$ a 2:000$, a juros de 9 e 10 olo ao anno, herança; rua Uruguayana n. 21, sobrado, C. Lozada. 4335

VENDE-SE uma casa com bastante terreno, e dá boa renda. Preço 13 contos; trata-se com o dr. Olavo, rua Sete de Setembro n. 110.

VENDE-SE um lindo predio, reformado de novo, com 5 quartos, 2 salas e mais dependencias; á rua Itapiru' n. 182. 4252

VENDEM-SE lotes de terrenos, com casas de madeira, a prestações de 30$ mensaes, ou simplesmente terrenos e sitios com pomar, subarbio da linha auxiliar, estação de Andrade Araujo; trata-se com Benigno Arruda. 3335

VENDEM-SE lotes de terreno a 300$ e a 500$, a dinheiro a vista ou em prestações; trata-se na Cancella n. 38 no Rio das Pedras, com o proprietario todos os dias, das 8 ás 12 da manhã.

VENDE-SE, na Muda da Tijuca, esplendido lote de terreno, com 10 1/2 metros de frente por 45 de fundos, situado á rua Garibaldi, esquina da de Pinto Guedes; tratar com Simões, á rua Visconde de Inhauma n. 81, 1º andar, das 3 ás 4 da tarde.

VENDE-SE por 53:000$ magnifico predio, de solida construcção, com 7 quartos, 2 salas e mais dependencias, na rua Vinte e Quatro de Maio, perto da estação do Riachuelo. O terreno mede 40 metros de frente por 133 de fundos e, dada a sua collocação, presta-se para uma "Grande Garage" ou qualquer outro fim industrial. Trata-se á rua do Sacramento n. 24, com Rodrigues.

VENDE-SE, na rua Bilbena, um terreno nivelado, prompto para edificar.

VENDE-SE, na rua Maxwell, um terreno com 10 X 40 de fundos, por 6 contos.

VENDE-SE, na rua Theodoro da Silva, proximo ao n. 400, um terreno medindo 13m,40X53 de fundos, por 3:800$000.

VENDE-SE, na rua Anna Leonidia, um terreno com 12 X 66 de fundos; preço, 5 contos, todo cercado e com plantações fructiferas — Engenho de Dentro.

VENDE-SE um terreno medindo 60 X 200 de fundos, na rua Barão de Mesquita.

VENDE-SE um grande terreno na rua Barão de Bom Retiro, de 170 X 200 de fundos.

VENDEM-SE dois predios, tendo 2 salas, 2 quartos, cozinha, banheiro, bom quintal, com grande terreno, e ambos novos, nas proximidades da praça Sete de Março, por 24 contos e quinhentos, e outro por 12 contos.

VENDE-SE uma casa na rua Maxwell, no centro do terreno, juntamente com um lote de terreno, tudo por 13 contos.

VENDE-SE, na rua Alegre, um predio com negocio de seccos e molhados, situado em bom ponto e de muito futuro, por 20 contos.

VENDE-SE [illegible] uma casa nova, com duas [illegible] familia, tendo bastante [illegible] rua de S. Pedro n. [illegible]

VENDE-SE, na rua S. Francisco Xavier, um predio com quatro quartos, duas salas, banheiro, latrina dentro, bom quintal, entrada ao lado, boa construcção, etc., por 20 contos. Informações á rua do Rosario n. 161, com o sr. Mesquita; para tratar com Candido Felix Bispo, á rua Gonzaga Bastos n. 213.

VENDE-SE um sobrado de dois andares, com contrato ou sem contrato, rendendo 300$ livres de imposto; trata-se no tabellião Cruz, com Cesar de Carvalho. 4412

ADIANTA-SE o pagamento de impostos atrazados, da Intendencia; trata-se com Cesar de Carvalho. Tabellião Cruz, rua do Rosario n. 113.

VENDE-SE, no Riachuelo, um chalet com paredes dobradas, com tres lotes de terreno, tres quartos, tres salas e mais dependencias; trata-se com Cesar de Carvalho. Tabellião Cruz. 1114

VENDE-SE um terreno á rua Barão de Mesquita, com 22 X 80, proximo á rua do Uruguay; trata-se nesta rua n. 158. 4312

VENDEM-SE lotes de terreno na "Penha", á Estrada Braz de Pina, em frente ao n. 131, distante da estação apenas tres minutos, agua em abundancia; informações no madeireiro do logar; trata-se na avenida Passos n. 109. 4156

VENDEM-SE, compram-se e hypothecam-se predios; na rua do Rosario n. 147, telephone n. 1.890, F. Medeiros.

VENDE-SE um terreno em Anchieta; trata-se com o sr. Reis, venda, em frente á estação.

VENDE-SE por 13:000$ uma linda chacara com cem mil metros quadrados de superiores terrenos, casa de morada, dita para empregados, capinzal, agua encanada do Rio Douro, isenta de pagamento por cinco annos, grande pomar novo, avaliada a fructa que está no pé em 4:000$, e com mais dois annos dará no minimo dez contos por anno, em laranja e limão; 15 minutos a pé de uma estação dos suburbios da Central; logar muito saudavel, como se poderá ver na grande familia que habita a casa. Informações com o sr. Britto, rua Gonçalves Dias n. 65, sobrado.

VENDE-SE uma casa com tres quartos e duas salas, nova, toda hygienica; rua Cachamby n. 117. 4320

VENDE-SE uma grande casa, com grande terreno, na rua Senador Furtado n. 108; trata-se na rua Floriano Peixoto n. 57. 4393

VENDEM-SE, compram-se e hypothecam-se predios e terrenos, na cidade e suburbios, negocio muito sério; recados a Corrêa, rua Frei Caneca n. 422.

VENDE-SE o magnifico terreno á rua Elvira de Almeida, junto ao n. 32, em Catumby. Póde ser visto, e trata-se na rua da Alfandega 134, sobrado, com A. Nunes. 4180

VENDE-SE por 10 contos uma boa chacara, a cinco ou seis minutos da estação de Cascadura ou bondes; casa com tres salas, cinco quartos, com 22 metros de frente e com 60 de fundos, com pomar e jardim; trata-se com o proprietario, á rua Francisco Xavier 312, das 8 ás 12 e das 4 ás 8 horas.

VENDEM-SE em Maxambomba terrenos com 20 X 250 a 20 X 400 a 250$ e 300$; 17 X 55 a 400$; 11 X 80 a 200$; 11 X 100 a 150$; 10 X 50 a 250$; retirados da Estação, 12, 5, 3 e 2 minutos. Construcção livre, agua encanada do Rio Douro. Passagem de 1ª 600 réis, de 2ª 300. Trens por dia 24. Ver e tratar aos domingos e feriados, com Corrêa Dias, no Armazem Central; informações ás segundas, quartas e sabbados das 4 ás 5 da tarde; rua Senador Euzebio, 94, com o mesmo.

VENDEM-SE dois terrenos, com esgoto e agua encanada, por 1:500$000, com 10 metros de frente por 25 de fundos, na rua José de Alencar n. 8 e 10 (Paula Mattos); trata-se na travessia de São Sebastião n. 9. Morro do Castello. 1713

VENDEM-SE dois palacetes novos, de construcção moderna, proprios para familia de tratamento; com quatro quartos, duas salas, copa, privada, cozinha, banheiro, despensa e grandes porões habitaveis; jardim á frente e dos lados e grandes quintaes. Avenida Maracanã, 714 e 716, prolongamento da rua Barão de Mesquita. Trata-se com o proprietario á rua Frei Caneca n. 30. Não se admitte intermediario. 4388

VENDE-SE um grupo de duas boas casas, na rua Imperial ns. 174 e 176, principal da estação do Meyer; tendo cada uma duas salas, dois quartos, saleta, cozinha, banheiro e mais dependencias; jardim na frente, varanda ao lado e bom quintal. Bondes á porta e distante cinco minutos da estação da Estrada de Ferro. Informa-se no n. 176, até 11 horas, ou por especial favor do sr. Francisco das Neves, á rua Uruguayana, 41, casa de fructas. 1543

VENDE-SE o predio da rua Joaquim Meyer n. 49, com tres quartos, duas salas, cozinha, gaz, etc., muito proximo á estação do Meyer; está aberto para tratar á rua Marechal Floriano Peixoto n. 226, casa de loterias. 1520

VENDE-SE por 30:000$000 um predio novo á rua Assis Bueno, tendo bons commodos e entrada ao lado; Ouvidor, 68, o Lyrio.

VENDE-SE por 16:000$000, em rua transversal á rua D. Marianna, Botafogo, um predio novo tendo entrada ao lado; Ouvidor, 68; o Lyrio.

VENDE-SE por 18:000$000 casa em centro de terreno, tendo porão, 2 salas, 3 quartos, etc., Rua Prudente de Moraes, Ipanema. Ouvidor 68; o Lyrio.

VENDE-SE por 20:000$000, á rua Barão do Amazonas, Engenho Velho, um terreno com [illegible], prestando-se para avenida; Ouvidor, 68; o Lyrio.

VENDE-SE por 45:000$000 grande predio á rua Senador Pompeu; rua do Ouvidor, 68; o Lyrio.

VENDEM-SE por 7:500$000 dois predios á rua Alfredo Reis (Piedade), rua do Ouvidor, 68; o Lyrio.

VENDE-SE por 5:000$000 um chalet á rua Arthur Vargas, com 2 salas, 2 quartos, e terreno com 11X50; Ouvidor, 68; o Lyrio.

VENDE-SE por 18:000$000 predio para commercio á rua General Polydoro; rua do Ouvidor, 68, Lyrio.

VENDE-SE por 3:000$000 um chalet á rua Emilia, com 2 salas, 2 quartos, etc., mede 11X50; Ouvidor, 68, o Lyrio. 1527

VENDEM-SE os seguintes predios:

Um na Aldeia Campista, rendendo 180$000, por 16:000$000.

Um na rua Dr. Leal (Engenho de Dentro), rendendo 60$000, por 4:000$000.

Dois na rua Guimarães Caipora (Copacabana), rendendo 300$000 por 40:000$000. Trata-se com Corrêa, na rua Gonçalves Dias n. 33, sobrado, das 12 ás 4. 1523

VENDE-SE por 10:000$000 uma casa, rendendo 185$ mensaes, junto ao bonde da rua Itaúna; tem 3 quartos, 2 salas e quintal; trata-se na rua Itapagipe n. 287, com Almeida. 1537

VENDE-SE um predio novo, de boa construcção, com accommodações para familia regular, grande terreno, agua, luz electrica, latrina, varanda, etc.; á rua Capitulino 17. Cascadura. Preço 7:500$000. 1208

VENDEM-SE lotes de terrenos com 10X40 metros, nas ruas Furtado de Mendonça e Elias da Silva (estação da Piedade), a 1:200$ e 1:200$; e tambem se vende em prestações, metade á vista e o resto em prestações mensaes. Para ver e tratar com o sr. Campos, rua Gomes Serpa n. 135, e tratar com Serrano, rua dos Ourives n. 13, esquina da rua dos Ourives, loja. 1301

VENDE-SE por 8 contos uma casa em Catumby; trata-se com Benigno, despachante; rua do Nuncio, 126, antigo 52 B.

VENDE-SE o predio da rua José dos Reis, 114, ao lado das officinas do Engenho de Dentro, bom negocio; ver e tratar, Alfandega, 240.

VENDE-SE o predio moderno da rua Jeronymo de Lemos n. 16, perto da rua Costa Pereira, em Villa Isabel. Chaves, para ver e tratar, Alfandega, numero 240.

VENDEM-SE lampadas "Osram", de 10 até 50 velas, economicas com 110 e 120 volts, a 1$800. Rua da Quitanda, 34. Casa Leão.

VENDEM-SE dois lotes de terrenos, logar alto, preço razoavel, para 15 predios. Trata-se na estrada da Penha n. 15, com d. Joanna Gomes, estação do Bom Successo de Inhauma. 1303

VENDE-SE por [illegible]$000 um predio com 4 quartos, 3 salas, e 4 Fabrica. Rua da Alfandega, 56, Britto. 1285

VENDE-SE por [illegible]$000 um predio novo, com jardim, em Villa Isabel; informa-se á rua da Alfandega n. 56, Britto. 1286

VENDE-SE por [illegible]$000 uma boa chacara no Meyer, casa em [illegible] terreno para duas ruas; rua da Alfandega, 56; Britto. 1287

VENDE-SE no Icarahy um terreno com 24X220 metros, perto da praia; trata-se á rua da Alfandega, 56; Britto.

VENDE-SE por 21:000$000 um predio, no Rocha, com 2 salas e 2 quartos; rua da Alfandega, 56; Britto. 1289

VENDE-SE por 20:000$000 um bom predio de sobrado e lojas, á rua Machado Coelho; rua da Alfandega, 56; Britto. 1290

VENDEM-SE lotes de terrenos á rua Maria [illegible] á capella, no Meyer; para informações com o sr. Ramiro, á mesma rua n. 30. [illegible]

VENDE-SE [illegible] com agua e toda commodidade. Tratar [illegible]

VENDEM-SE lindos lotes de terrenos, junto á estação de Irajá, E. F. R. O. Clima esplendido, o melhor dos suburbios. Bonde de Madureira. A' planta com o sr. Maia. E. Monsenhor Felix n. 13. 1295

VENDEM-SE por 11:500$000 uma casa na parada do Sapé, om 2 salas, 2 quartos, cozinha e um bonito terreno; duas pequenas, por 1:800$000, rendendo 36$000; quatro ditas, pequenas, dando boa renda, por 3:500$000; uma grande, com 3 quartos, 2 salas e varios commodos; uma pequena, no mesmo terreno, em Madureira, Inhaúma, linha auxiliar, ponto do Garrafão, rua D. Candida n. 21. 1282

VENDE-SE por 28:000$000 uma avenida com 9 predios novos, meio assobradados e isolados, rendendo mensalmente 420$000. Está situada na melhor rua da Cidade Nova. Trata-se na rua Laura de Araujo n. 157, até 10 horas da manhã, e das 5 da tarde em deante. 1279

VENDEM-SE: por 9:500$000, um bom predio apalacetado, solidamente construido, tendo 2 salas, corredor, 2 quartos, water-closet, despensa, cozinha, gaz, agua; tanque; edificado em centro de grande chacara e em terreno proprio (22X110), situado em Todos os Santos, a dois minutos do bonde e 5 da estação. Trata-se com Barros, á rua Senhor dos Passos n. 72, sobrado, das 12 ás 3 horas.

Por 6:000$000, magnifico predio, com 3 quartos, 3 salas, cozinha e mais dependencias, edificado em grande terreno, com frente para tres ruas e o mar, na ilha de Paquetá. Trata-se com o mesmo. 1518

Diversos

ALUGAM-SE novos ternos de casaca e sobrecasaca, na rua do Hospicio 222, sobrado, esquina da avenida Passos, 59, lado do dentista.

ALUGA-SE, a quem soffrer syphilis de qualquer especie, a Hemophilina. Cura certa. Deposito: Granado & C.

ALUGA-SE um piano do fabricante Rohnelot, por 25$ mensaes; para ver na loja de pianos, á avenida Passos n. 34. 4177

A antiga perfumaria "A' Garrafa Grande", tem uma garrafa de grande formato ás vistas do publico, pendente da sacada do predio em que se acha, á rua Uruguayana n. 66, sendo por isso muito facil não se deixar enganar.

A PERFUMARIA "A' Garrafa Grande", tem uma garrafa de grande formato ás vistas do publico, pendente da sacada do predio em que se acha, á rua Uruguayana n. 66, sendo por isso muito facil não se deixarem enganar.

AULAS - lições particulares de portuguez, francez e inglez, por preços modicos (methodo Berlitz). Dirigir-se á Vieira de Castro e Rodger She nan. Rua do Hospicio n. 192.

ALGUM medico brasileiro ou casa particular que precise de um chauffeur estrangeiro, habil, moço e educado, falando hollandez e francez, queira dirigir-se a Roberto de Carvalho, que dará todas as informações precisas. Rua do Carmo numero 61. Telephone 978. 1231

ANTES de comprar o remedio aconselhado vá á [illegible] da drogaria Andre, á rua Sete de Setembro [illegible] Cathedral.

A VELHA FELICIANA, soffrendo de molestia incuravel, sendo extremamente pobre, pede uma esmola pelo amor de Deus e por alma dos seus parentes, aos bons corações que tenham pena de quem soffre, com edade de 74 annas, sem auxilio. Podem entregar nesta redacção qualquer obolo que ella se presta a entregar.

A VIUVA BERNARDA pede um obolo aos bons corações, para sua manutenção, acha-se enferma, com 71 annos de edade, sem recursos de especie alguma. Queiram por favor enviá-los á gerencia desta folha.

A'S almas bemfazejas pede a viuva Carlota, com cinco filhos, todos pequenos, moradora á rua do Livramento n. 129, fundos, roga pelo amor de Deus Nosso Senhor, um obolo, pequena migalha que venha minorar a sua triste sorte. Deus pagará com a sua protecção a quem se compadecer da sorte da pobre Carlota.

A CASA VERDE, rua Haddock Lobo 69, faz concertos garantidos em machinas de costura, gramofones e bicyclettas. Tem sempre sortimento completo de artigos para gaz e material para electricidade. Discos "Victor" e "Odeon" tem sempre novidades. Telephone 524 (Villa).

A'S sociedades de classe e beneficentes. Uma sociedade de classe precisa installar sua séde conjunctamente com uma outra sociedade das acima mencionadas. A que preferir dirija carta á redacção, com as iniciaes S. C. M. 1594

AUXILIADORA MEDICA, rua dos Andradas n. 85, esquina da General Camara, dentistas, medicos e medicamentos mediante 2$ mensalmente. Direito immediato, de accordo com o regulamento.

CASAMENTOS. Preparam-se os papeis, civil ou religioso, muito barato; na avenida Gomes Freire n. 35, loja. 1561

CARTAS de fiança. Dão-se de bons fiadores a negociantes e proprietarios; na avenida Gomes Freire n. 35, loja. 1560

COSTUREIRA. Fazem-se vestidos pelos ultimos figurinos a preços baratissimos; na rua Daniel Carneiro n. 80, Engenho de Dentro. (Não tem figurino na porta). 3905

COMPRA-SE um predio, no Boulevard de Villa Isabel, ou nas immediações, que tenha tres quartos, duas salas, cozinha e quintal e esteja em perfeito estado de conservação e para morada do comprador, até 12:000$, negocio decidido. Carta no escriptorio deste jornal, a Mello.

COSTURAS. Perfeita costureira faz vestidos pelos ultimos figurinos, sendo de casa, 8$, 10$, 15$, e 20$; de lã, 25$; de seda, 30$; tambem faz para casamento e luto, com brevidade; na rua da Carioca n. 51, 2º andar.

COMMODO, aluga-se um espaçoso, de frente, independente, em casa de uma senhora só, de idade; não é casa de commodos, nem ha outros inquilinos; na rua do Riachuelo n. 193, sobrado.

COM pequena despeza extingue-se completamente a vossa casa de baratas applicando o Baratol que é infallivel para destruição de baratas e não é venenoso. Cada uma caixinha 500 réis. Na A' Garrafa Grande"; rua Uruguayana n. 66.

COMPRA-SE um terreno de 10X40 na avenida Atlantica ou no Ipanema, á beira mar; as propostas serão dirigidas para esta redacção, a M. Amaral e trazer o preço e outras indicações.

COMPRA-SE um predio do Meyer para baixo, até 5:000$; cartas para a rua Uruguay numero 407. 4289

CADEIRA de dentista, vende-se uma, completa e nova, e um motor, tudo de W.; Boulevard Vinte e Oito de Setembro n. 172. 4341

COMPRA-SE uma casa para residencia de pequena familia, até 18:000$000. Cartas por favor, á rua do Hospicio n. 78, com o sr. Fontes.

COMPRA-SE uma casa situada a poucos minutos da estação do Engenho de Dentro ou Engenho Novo, que esteja na postura da Hygiene e Prefeitura, até a quantia de 3:000$; para tratar na rua Daniel Carneiro n. 145, casa 10, Engenho de Dentro. 4503

COMPRA-SE até 2:000$, uma pequena casa, nos suburbios, de Madureira para baixo; trata-se na rua do Rosario n. 113, cartorio, com Carvalho.

CARTAS de fiança para casas e papeis de casamentos, fazem-se, barato; na rua General Camara n. 124, sobrado, fundos. 4191

DINHEIRO sobre hypothecas de predios e terrenos, a 8 e 9 olo na cidade e 10 e 12 olo nos suburbios e Nictheroy; emprestimos sobre inventarios e heranças, dinheiro para obras e impostos atrazados e descontos de juros de apolices de usofructo; trata-se com o sr. Ferreira, á rua do Ouvidor n. 68, moderno, sobrado. 1576

DINHEIRO. Empresta-se sobre hypothecas de predios e terrenos, negocios sérios e razoaveis; na rua da Alfandega n. 240, Figueiredo & C.

ENGENHEIRO JOSE' PRAXEDES. Precisa falar-lhe a respeito do terreno. Rua Tereza Sobrinho n. 37, Meyer. Teixeira. 1531

ESCREVER A' MACHINA. A escola "Velox" ensina com os dez dedos, em 30 lições. Largo de S. Francisco de Paula n. 36, sobrado, sala 49. Dá-se aulas a domicilio. 1524

ELVIRA de Carvalho, sendo viuva, cega e tendo duas filhas menores pede de joelhos com as mãos postas no glorioso Pae Eterno que lhe dê um toque da graça aos corações dos bons negociantes, paes e mães de familia, que a soccorram com alguma esmola para o seu sustento, vivendo na extrema pobreza, passando sem recursos e dias sem alimento que Deus bom pae recompensará a quem olhar para esta infeliz cega. Esta caridosa redacção presta-se a receber toda e qualquer esmola com este destino caridoso.

ESCOLAS SUPERIORES, CONCURSO, etc. Acham-se abertas as matriculas do "Curso Propedeutico", á rua Primeiro de Março n. 105, dirigido pelo dr. Washington Garcia. Aulas diurnas e nocturnas para ambos os sexos. Taxa fixa de 10$ mensaes.

GRATIFICA-SE com 15$ á quem trouxer um cavallo tordilho, tendo dois pés brancos e as duas mãos escuras e cabeça escura com uma falha na ponta da orelha; e um cachorro pellado amarello que o acompanhava, e que desappareceram da cocheira do Rezende, na noite de sabbado, e do cor[illegible]

HYPOTHECAS na cidade, nos suburbios e em Nictheroy, juros de 8 e 9 olo. Rua Lavradio n. 13 [illegible]

INSTITUTO COMMERCIAL, Quitanda 34 [illegible]. Aulas praticas [illegible] Rua Limitada [illegible]

ILEGIVEL · MUTILADO · MELHOR EXEMPLAR ENCONTRADO

CURA DA TISICA

PELO METHODO DO

Dr. Guilherme Eisenlohr

A' rua General Camara n. 24

RESIDENCIA: Rua Barão de Mesquita n. 393

Continuação da enumeração de casos de curas realisadas em doentes tuberculosos no TERCEIRO PERIODO da molestia — considerados inteiramente perdidos pelos seus respectivos medicos.

OUTRO CASO DE CURA

O sr. Luiz Mendes de Almeida, brasileiro, com 27 annos de edade, solteiro, morador da casa n. 83 (novo), da rua Theophilo Ottoni, Rio de Janeiro.

O sr. Luiz de Almeida ficou doente do peito, devido a uma constipação muito forte, a qual, aggravando-se pouco a pouco, transformou-se em tisica. O doente soffria de uma tosse terrivel e de um cansaço muito forte, que augmentava nas occasiões em que a febre apertava mais. A febre era continua e chegava a 39 e 40 gráos todos os dias. De noite suóres abundantissimos obrigavam o doente a mudar de roupa de cama por diversas vezes na mesma noite.

Amiudadas vezes sobrevinham-lhe hemorrhagias fortissimas pela bocca e o doente nestas occasiões enchia bacias grandes com sangue.

O sr. Almeida não poupava dinheiro para ver si se salvava, tratando-se com algumas summidades medicas desta capital, as quaes nada conseguiram em beneficio de sua saude.

Os paes do sr. Almeida, vendo o seu filho definhar-se de dia para dia, procuraram-me esperançosos, pois acreditavam que, com o remedio descoberto por mim, eu pudesse, quando nada, paralysar esta molestia medonha, que estava a matar o seu querido filho.

Não se enganaram, pois, com poucos dias de tratamento, o sr. Almeida experimentou grandes melhoras e, com dois mezes apenas de tratamento, elle ficou bom e radicalmente curado.

Ha onze annos que este doente está bom, forte, curado e nunca mais sentiu o menor vestigio da sua antiga enfermidade.

Continuação dos artigos publicados nos dias 2, 5, 9, 12, 15, 19, 23, 26 e 30 de novembro, 3, 7, 10, 14, 21, 28 e 31 de dezembro de 1910, 7, 11, 14, 18, 21, 25 e 28 de janeiro, e 4, 8, 11, 15, 18, 22 e 25, de fevereiro, e 1, 4, 8, 11, 15, 18, 22, 25 e 29 de março; e 2, 4, 8, 12, 15, 19, 23 e 26 de Abril; 3, 4, 6, 10, 13, 17, 20 21, 23 e 31 de maio; 3, 7, 10, 14, 17, 21, 24 e 28 de junho; e dos dias 1, 5, 8, 12, 15, 19, 22, 26 e 29 de julho, 2, 5, 9, 11, 15, 19, 24, 27, 30 de agosto, 2, 6, 9, 13, 16, 20, 23, 27 e 30 de setembro de 1911, 1, 6, 11, 14, 18, 21, 25, 29, Outubro, 1, 4, 8, 11, 15, 18, 25, 30 Nov. e 2, 6, 14, 20, 23, 27 e 30 de dezembro de 1911 e dos dias 7, 10, 12, 17, 20, 24, 27, 31 de Janeiro, 4, 9, 14, 17 e 21, 24 e 29 de fevereiro 5, 9, 13, 16 e 20 de março de 1912.

MACHINA DE ESCREVER. Acceitam-se trabalhos, preços modicos; trata-se na rua de São José n. 55 ou Ourives 61. 4353

PIANOS. Afinam-se por 6$ e concerta-se por preços baratissimos; chamados na relojoaria do Ferraz, que compra joias; no largo da Carioca numero 86. 4478

PROFESSORA de piano. Uma moça habilitada lecciona piano, a preços modicos; vae a domicilio. Rua Alzira Valdetaro n. 58, Sampaio.

PELO AMOR DE CHRISTO — Felicidade Guilen, viuva, ha dois annos no fundo de uma cama e sem recursos, vem em nome da Sagrada Paixão e Morte de Nosso Senhor Jesus Christo, pedir aos bons corações e ás almas caridosas, uma esmola para alivio de seu soffrimento, que o bom Deus a todos recompensará esse acto de caridade. As esmolas pódem ser entregues nesta redacção.

PO' de belleza é o unico na sua especie, seu effeito é maravilhoso. Vende-se na A' Garrafa Grande, á rua Uruguayana n. 66. 45..

C

IMPOTENCIA. Cura-se com as garrafas de Catuaba, remedio vegetal, vindo do sertão do Ceará; encontra-se na rua da Harmonia n. 38.

JOSE' CAHEN. Rua Silva Jardim n. 3. Perderam-se as cautelas ns. 49.504 e 46.190, desta casa.

LUCIO GODOY. Precisa-se falar com esse senhor. Carta nesta redacção, a A. R. 4331

LARANJA, cidra, araçá e outras fructas, compra-se qualquer porção na Rua D. Manoel 33.

OS chapéos Chile e Panamá, quando sujos devem ser limpos com a "Agua Magica", que dá excellente resultado e não corta. Um vidro para 12 chapéos; 66, rua Uruguayana, preço 2$000.

OS collarinhos, punhos camisas, etc., ficarão com um brilho sem egual e muito duros e o tecido terá maior duração se applicarem o "Brilho Magico", que se vende a 1$000 o vidro, na "A' Garrafa Grande"; rua Uruguayana n. 66.

O DR. BRITO E SILVA, especialista de molestias de creanças, participa a seus clientes e amigos que transferiu a sua residencia para a rua General Polydoro n. 198.

OVOS DE FINISSIMAS RAÇAS — Acceitam-se encommendas de ovos garantidos puros das seguintes raças, importadas dos mais afamados criadores europeus: Orpington preto, branco e camurça; Plymouth Rock pedrez, branco e camurça; Cochinchina preta, etc. Exposição permanente de reproductoras: "Leste Basse Cour", 30, rua Dr. Mattos Rodrigues (antiga Leste.) Rio Comprido. *Os ovos claros serão trocados ou devolvida a importancia.*

OFFERECE-SE uma senhorita falando allemão e portuguez, com pratica de escriptorio e caixa registradora, dando fiador idoneo; trata-se na rua Visconde da Gavea n. 28. 4438

OFFERECE-SE um bom colchoeiro; na rua do Riachuelo n. 428, colchoaria. 4435

OFFERECE-SE a uma familia que vá para qualquer logar salubre dos Estados, uma boa senhora para companhia e ao mesmo tempo servindo como boa enfermeira, não quer ganhar dinheiro, só quer gozar o bom clima; informar com Agostinho, á rua Gonçalves Dias n. 26, sobrado.

PRECISA-SE de pensionistas de mesa; na rua Theophilo Ottoni n. 74, 2º andar, assim como se acceitam calças de brim a feitio, cortadas por alfaiate. 4468

PRECISA-SE vender moveis por preços sem competidores, assim como dormitorios completos salas de jantar e de visita, toilettes, cabides, etc. Reformam-se colchões e fazem-se novos á vontade do freguez, Rua de S. José n. 52. Encarrega-se de armações e divisões. 4469

PRECISA-SE, por toda a parte collaboradores e agentes de ambos os sexos, para trabalharem em suas casas, por nossa ou vossa propria conta, tirando boa diaria, artigo de recente invenção artistico facil, util e elegante. Enviam-se impressos explicativos e amostras mediante 1$000 em dinheiro ou estampilhas ao agente da Sociedade Anglo Americana; rua da Alegria n. 412, casa 18. Rio.

PRECISA-SE de dois companheiros sócios, quota grande, paga-se 10$ adeantados; trata-se com o sr. Modo Bôe, 6 1/2 horas da tarde; rua Dr. Joaquim Silva n. 99, 1º andar, Lapa. 4492

PRECISA-SE falar com d. Idalina Rolo da Costa, com urgencia, para negocio de seu interesse. Armando.

PRECISA-SE alugar uma vitrine que sirva para exposição de chapéos de senhora. Carta á rua General Camara n. 128, sobrado a J. V.

PRECISA-SE vender a 5$000 a duzia de Agua Corcovado, manda-se em casa do freguez; na A' Copa do Commercio; rua do Rosario n. 135.

PROFESSORA. Lecciona meninas e meninos, em casa ou fóra; na rua Antonio de Padua numero 1 estação do Riachuelo. 1570

PRECISA-SE de capitalista com 20 a 25 contos para montagem de nova industria no paiz; cartas a Alberto Almeida.

PRECISA-SE de quem soffra de feridas antigas ou recentes, para ser curado com a Hemophilina. Deposito: Granado & C. 807

PRECISA-SE alumnos de francez pratico, por mez 10$. Regis de la Colombière; travessa de S. Francisco de Paula n. 6, das 4 ás 9 horas.

PRECISA-SE de um quarto e uma sala, e immediações do Estacio de Sá, para um rapaz com pequena familia. Cartas a H. Bulhe, á rua Visconde de Inhauma n. 55.

PENSÃO — Um cavalheiro de tratamento precisa, a 6 o dia 4 de abril, encontrar um commodo com pensão em casa de pessoa de certa distincção, no Cattete ou proximo da cidade, offerecendo toda a mobilia do dormitorio e garantia de muita estabilidade. Cartas ou propostas verbaes na Praça Tiradentes n. 9.

POR CARIDADE. Uma infeliz mãe com cinco filhos todos menores e sem recursos alguns, passando as maiores necessidades implora aos bons corações e pela alma daquelles que lhes são caros e pela Sagrada Paixão e Morte de Nosso Senhor Jesus Christo, uma esmola par alli... os soffrimentos. Esta infeliz ... receba qualquer donativo. Póde ser enviado ao escriptorio desta folha, á infeliz viuva Julia.

PERDEU-SE num bonde do Cães do Porto, proximo do Mercado das Flores, um relogio de prata dourado com chatelaine de ouro. Gratifica-se a quem o entregar ...

A

PELA Paixão de Christo — O menino João da Cruz, orphão, cégo e mudo com 10 annos, pede por caridade qualquer quantia para o seu sustento, por favor no escriptorio deste jornal, ou em sua residencia, á travessa Onze de Maio n. 29. Cidade Nova.

PENSÃO. Fornece-se de casa de familia, variada e bem feita; na rua D. Minervina n. 56, Estacio de Sá. 4501

PROFESSORA de musica, solfejo, piano e canto, systema Conservatorio de Musica. Garante em tres mezes tirar algumas musicas. Carta na casa de musicas, avenida Central, Arthur Napoleão, a I. Maria Faria, ou rua D. Anna Nery n. 363, Rocha. 1536

POR preços inferiores aos de outras casas, perfumarias finas, pentes, escovas, etc.; na "A' Garrafa Grande"; rua Uruguayana, 66. Não confundir com outras casas.

POR preços inferiores aos de outras casas, perfumarias finas, pentes, escovas, etc.; na "A' Garrafa Grande"; rua Uruguayana n. 66. Não confundir com outras casas.

PERDEU-SE a apolice da Divida Publica do valor de 200$000, de n. 2.083, emittida em 1867, de juro de 5 o/o ao anno, pertencente a Victor Alberto Soares. Rio de Janeiro, 10 de março de 1912. *Victor Alberto Soares.*

PAPEIS de casamento. Harmonia, 38 ou Carmo, 43. Chaves. 3209

QUEM desejar ver-se livre dos atrazos da vida, saber o pensamento de pessoa de amizade, attrair amor e bons negocios, tratar todas as doenças, obter o que desejar por mais difficil que seja; dirija-se á rua Cupertino n. 5, estação Dr. Frontin, trabalhos scientificos e garantidos todos os dias.

REMETTER 500 réis em estampilhas e o adréssé á CASA DE COUSAS e receberão um apparelho que revela a perfeita sombra de *Christo*; rua da Constituição n. 38. Tel. 432.

ROBERTO BUZZONE & C., fabrica de chapéos de sol. Importação e exportação. Rua da C... n. 42.

TRASPASSA-SE o contrato da casa da rua das Laranjeiras n. 218, que offerece magnificas accommodações para familia de tratamento. O contrato de prazo de um anno com direito de prorogação, é cedido, por motivo de mudança desta capital, em vantajosas condições; tratar na mesma, das 4 1/2 ás 6 1/2 horas da tarde. 4370

TRASPASSA-SE uma casa de seccos e molhados, depende de pouco capital; na rua Regina Vidal n. 24, Jacarépaguá, no tanque. 4314

TRASPASSA-SE uma boa casa de seccos e molhados, fazendo bom negocio, logar de grande progresso e tem commodo para familia, depende de pequeno capital; informações com Souza Valle & C. Rua do Mercado n. 25. 4033

TRASPASSA-SE uma casa de quitanda, bem afreguezada, livre e desembaraçada; na rua do Mattoso; trata-se com o sr. Nilo Martins, na rua General Camara n. 328, escriptorio. 4454

TOMA-SE roupa para lavar e engommar; na rua de S. Carlos n. 105, Estacio de Sá.

TRASPASSA-SE uma casa de seccos e molhados entre quatro fabricas de tecidos, depende de pouco capital, tem boa freguezia, aluguel 100$ tem commodo para familia. O motivo do traspasse se dirá ao pretendente; trata-se na rua da Alegria n. 414, S. Christovão. 1291

TERRENOS. Vendem-se dois, sendo no Campo de Marte 6.600 metros quadrados, sendo frente para uma rua, 29, para outra 131, para outra 60, e na rua George Rudge 4.600 metros quadrados, perto do Boulevard Villa Izabel; trata-se com Lyra, á rua Marechal Floriano n. 71.

UMA senhora de 40 annos deseja empregar-se em casa de uma familia, para fazer algum serviço e coser por 15$ a 20$, com as iniciaes M. B., annuncie por esta folha. 1270

UM particular empresta sobre hypothecas, alugueis de predios, construcções e reconstrucções, até a quantia de 100:000$; trata-se com Corrêa, na rua Gonçalves Dias n. 33, das 12 ás 4.

UMA viuva, parteira, falando allemão, inglez e portuguez, precisa de um cavalheiro para servir-lhe de fiador, por favor, carta a L. L., nesta redacção. 1277

UM rapaz solteiro, com boa collocação, deseja encontrar um commodo, em casa de familia séria, com pensão. Carta a M. da Rocha Pinto, á rua da Alfandega n. 197, antigo. 1530

UM extraordinario brilho nas unhas obterá quem fizer uso do "Unholine". Não desapparece o brilho nem depois de lavar as mãos por muitas vezes. Não irrita a pelle, como acontece á maioria dos preparados para este fim. Applicação facilima e resultado rapido. Vidro 1$500. A' venda na perfumaria "A' Garrafa Grande", rua Uruguayana n. 66.

VENDE-SE, para cura certa de qualquer molestia ...

VENDE-SE um bello cavallo alazão, tostado, legitimo marchador, inteiro, manso e novo; para ver, no Centro Hippico, á travessa da Barreira, e tratar, na rua da Quitanda n. 85, com o sr. Arlindo. 4194

VENDE-SE grande variedade de madeiras, nacionaes e estrangeiras, molduras torneadas em geral, etc., para construcção, carpinteiro e marceneiro, preços modicos; na rua Senhor dos Passos n. 56, perto da avenida Passos, casa de J. Fernandes Soares & C.

VENDE-SE um botequim, no Porto de Inhaúma n. 51, Bomsuccesso; a venda é porque o dono é empregado publico, com licenças novas.

VENDEM-SE, na rua do Senado n. 65, divisões de escriptorio, uma escrivaninha e differentes ferramentas, miudezas, etc., barato, para desoccupar (usado). 4497

VENDE-SE um negocio de seccos e molhados, licenciado, casa de esquina e cinco portas; informa-se á rua Engenho Novo n. 3, typographia suburbana. 4464

VENDEM-SE victoria, arreios, uma carroça para cigarros, annuncios, um bode e uma cabra; á rua Figueira de Mello n. 184. 4021

VENDE-SE um pequeno cofre Fichet, muito bom e barato; na rua do Carmo ns. 18-20, Officina de Fogões. 4456

VENDE-SE na "Casa Esperança" — Machinas, Manequins e Gramophones a prestações mensaes.
Não havendo intermediarios para a venda destes artigos, o preço é mais barato 20 o/o do que em outra qualquer casa. A dinheiro grandes descontos.
Discos "Victor" e "Odeon" tem sempre novidades.
Estacio de Sá, 65.
Telephone 55 (Villa).

VENDE-SE uma Victrola-Odeon, completamente nova; para ver e tratar á rua dos Invalidos n. 145, moderno, das 7 ás 9 1/2 da manhã e das 5 da tarde em deante. 4442

VENDEM-SE bons canarios; para ver, rua Treze de Maio n. 146, Engenho de Dentro. 4509

VENDE-SE, barato, um bom piano, quasi novo; na rua Haddock Lobo n. 258. 4463

VENDE-SE — Compra-se uma cabra, que seja nova e que dê de 4 a 5 garrafas de leite; quem tiver deixe carta nesta redacção, com as iniciaes M. N., com o preço e moradia, para ser procurado. 4133

VENDE-SE um piano de autor francez, de meio armario, com tres cordas e sete oitavas, por modico preço, na praça Tiradentes n. 73, 1º andar, na sala da frente; na mesma sala dá-se informações de um senhor que afina pianos e concerta os mesmos, e põe cordas novas, correias e outros preparos que qualquer piano precise. Recebem-se chamados para este fim, sendo qualquer destes trabalhos perfeitos, por modico preço. 4579

VENDE-SE uma fabrica de sandalias, tendo uma machina Black, e um bom balancé. Para tratar om o sr. Abilio Beato, rua da Saude, 283. 1667

VENDEM-SE, Velocipides de 10$ para cima? Carrinhos de creanças de 20$ para cima? — Especialidade nestes artigos e variedade, só na conhecida CASA VALERIO !!! Importação directa — Vendas por varejo e atacado — 62, rua da Quitanda 62.

VENDEM-SE irrigadores de 1 e 2 litros a 8$ e 10$000 a duzia, fabrica do Nóra, rua Conceição, 115, proximo á Floriano Peixoto. 1295

VENDEM-SE e fazem-se bahus, de 1$, 2$, 3$ 4$, 5$, e 6$000; bacias de $200 a 6$300; fabrica do Nóra, rua Conceição, 115. 1296

VENDEM-SE. Fazem-se todos os concertos, soldas e mais trabalhos, fabrica do Nóra, rua da Conceição, 115. 1297

VENDEM-SE e fazem-se chaves a 1$500, fabrica do Nóra, á rua da Conceição, 115; proximo á Floriano Peixoto. 1294

VENDE-SE um bom piano allemão com armação de aço, cepo de metal e cordas cruzadas; preço baratissimo, de familia que se retira. Rua Sete de Setembro, 233. 1575

VENDEM-SE duas cabras e duas cabrinhas, de qualidade. Trata-se á rua General Bruce n. 268, S. Christovão, das 12 ás 3 horas. 1529

VENDE-SE um bom piano, perfeito, por.... 450$000. R. do Sacramento, 34. 1596

VENDE-SE um bom piano novo, Pleyel, com tres pedaes, de encommenda, alta novidade, todo preço modico, nunca visto; tambem tem pouco uso, por metade do custo; ao piano de ouro, acreditada casa de confiança, ha 36 annos, do Guimarães. R. Riachuelo n. 425. 1597

VENDEM-SE oculos e pince-nez desde 1$500 e recebem-se concertos, á rua da Assembléa, 56; casa Rocha. 1595

VENDEM-SE bons apparelhos para surdos; rua da Assembléa, 56, casa Rocha. 1598

X

VENDE-SE um vidro de brilhantina para restanhar o cabello branco, só custa 3$, e trata-se de massagens do rosto e corpo e vendem-se loções para tirar sardas, pannos e cravos, e vendem-se tonicos para a calvicie e crescimento dos cabellos na Avenida Central, 135, 1º andar. Por cima do Cinema Odeon. Mme. Carlota Guimarães.

VENDE-SE uma garlópa propria para quadros, na rua de S. Pedro n. 175. 12..

VENDE-SE uma serra de fita, nova, na rua D. João Ricardo n. 87. 15..

VENDE-SE na «Casa Esperança» a revendedores, vantajosa commissão, machinas de costura, agulhas para gramofone, pó de sabão para barbeiro, pó de arroz para barbeiro. O pó de arroz e sabão é fabrico o Paulista; Estacio de Sá 65. Telephone 55 (Villa).

VENDEDORES — Nova e importante fabrica de massas alimenticias precisa de alguns; informações com Severo Dantas & C., rua Sete de Setembro 41. 39..

VENDE-SE a 1$400 o kilo de superior goiabada especial; na A' Copa do Commercio, rua do Rosario n. 135.

VENDE-SE a 1$600 o kilo de biscoitos Coronação; na A' Copa do Commercio, rua do Rosario n. 135.

VENDE Mme. LAVENDOSCH, modista de chapéos, apromptа encommendas e reformas, lava, tinge e encrespa plumas, faz PLEUREZES e flores — Carioca 14.

VENDEM-SE mais de dez carroças de estrume na Estrada Real de Santa Cruz n. 2.548, Piedade. 420

VENDEM-SE um pequeno varejo, duas vitrines estreitas e um balcão; na rua Pedro Americo n. 37, Cattete. 438..

VENDEM-SE moveis por preços razoaveis; rua S. José n. 52. 43..

VENDE-SE, muito em conta, um piano para estudo; rua D. Anna Nery n. 363 (Rocha).

VENDE-SE a 5$ a duzia de agua Corcovado, manda-se a domicilio; na A' Copa do Commercio, rua do Rosario n. 135.

VENDE-SE um cavallo novo, tordilho, para passeios, com ou sem arreiamento. Trata-se á rua Rodrigo Silva n. 40, 2º andar. 4419

VENDE-SE papel pintado, para forração de casas, desde 240 réis a peça e dahi para cima todos os mais em relação; rua do Hospicio 193, Casa Araujo. 3210

VENDEM-SE, descontam-se promissorios na rua da Quitanda 63, 1º, de qualquer quantia, com Dart & Filhos

VENDE-SE a 500 réis o pacote com 13 balas especiaes, de ovo; na A' Copa do Commercio, Rosario 135. 3738

VENDE-SE a 4$ o kilo de rebuçados de Lisboa; na A' Copa do Commercio, rua do Rosario n. 135. 3782

VENDEM-SE ovos de gallinhas Cochinchina e Brahma, a 12$ a duzia; travessa do Navarro n. 25, Catumby.

VENDEM-SE os bellissimos e muito duradouros pianos *Stichel*, são os mais preferidos pela sua sonoridade e perfeito funccionamento e solida construcção; estes pianos vendem-se por preço da fabrica, a dinheiro ou prestações, com garantias, no deposito, Casa *Freitas*, á rua ... de Vasconcellos n. 23, Engenho Novo. 3133

VENDEM-SE ... 34

ROUPAS
MAIS QUE BARATISSIMAS

RECOMMENDAÇÃO MUITO UTIL

Não comprem roupas feitas nem mandem fazer sob medida sem primeiro visitarem e admirarem o grande sortimento de roupas já manufacturadas da grande e afamada alfaiataria

LEÃO DE OURO

a mais antiga, mais acreditada, mais barateira e a que melhor serve aos seus freguezes.

Secção de roupas sob medida

Ternos sob medida, de superiores casemiras francezas e inglezas, pretas, azues e de cores, feitos no rigor da moda, com forros de 1ª qualidade

60$000

Riquissimos ternos do afamado brim TUSSOR, a

35$000

LEÃO DE OURO
Rua do Hospicio, 160
(Canto da rua dos Andradas)

VENDEM-SE: uma machina 13X18, mais uma 24x30, mais uma de ampliar e diversas prensas, um fundo de photographia; grande pechincha; ver para crer. Rua Gonçalves Dias n. 40. Alfaiataria. 1314

VENDE-SE a 1$ o kilo de fino biscoito Maria (partidos); na A' Copa do Commercio, rua do Rosario n. 135.

VENDEM-SE uma bagatella e uma geladeira por qualquer preço; rua Muriquipary n. 51 Encantado. 3..

VENDEM-SE duas esplendidas armações novas de peroba, sendo uma para barbearia e outra para charutaria, e mais utensilios. Rua José dos Reis n. 165. Engenho de Dentro. 383..

VENDE-SE a 1$400 o kilo de superior pecegada; na A' Copa do Commercio, rua do Rosario n. 135.

VENDEM-SE: uma armação para molhados, uma dita para fazendas, em tres corpos; uma dita de prateleiras, 4 balcões, 2 ditos envidraçados, 4 vitrinas, duas ditas de um vidro, 3 portas de aço, 2 escrivaninhas, 2 camas para creança, 4 ditas de solteiro e 2 de casal, um étagere, 2 banquetas, 3 toldos com panno, 2 mesas com pia, um fogão zero, um dito n. 2, e mais artigos. Rua de S. Pedro 247.

VENDE-SE. Fabrica-se dormitorio completo de peroba por 600$000, na fabrica, movida a electricidade, de Luciano Moron. Rua do Hospicio n. 261. 834

UM senhor empregado no commercio, deseja encontrar em casa de familia, um pequeno aposento, cujo aluguel não exceda de 25$ por mez. Cartas para esta folha, a C. A. 1251

UMA senhora viuva, com 66 annos, quasi céga, pede aos bons corações um obolo para sua subsistencia. O *Correio da Manhã* recebe qualquer esmola para a velhinha Amancia.

VENDEM-SE: a 10$000, o casal de frangos Plymouth Rock, já muito crescidos; ditos de garnizes, a 4$, e dois carneiros novos, bons para reproductores, a 15$ cada um; á rua Miguel Angelo n. 465, Meyer (bondes de Cachamby).

VENDE-SE por 300$ um tilbury, em bom estado; rua Vinte e Quatro de Maio n. 587.

VENDE-SE por 600$ um bom piano, formato meia cauda e proprio para cinema ou club; rua Itapiru' n. 459. 447..

VENDE-SE uma superior machina de costura Singer, usada, em perfeito estado, por 40$; rua de Catumby n. 69. 3884

VENDEM-SE tres bilhares com pertences, em bom estado; vende-se zinco e madeira velha; para ver e tratar, rua Coronel Figueira de Mello n. 184. 4025

VENDE-SE a 2$.0 kilo de finissimos biscoitos de Maizena; na A' Copa do Commercio, rua do Rosario n. 135.

A

VENDE-SE uma boa pharmacia, no interior (cidade); trata-se na rua D. Anna Nery n. 334.

VENDE-SE a 100 réis o tijolinho de doce de leite; na A' Copa do Commercio, rua do Rosario n. 135.

VENDEM-SE gallinhas de raça, para reproducção, na Ascurra Basse-Cour; ladeira do Ascurra n. 53.

VENDEM-SE e compram-se moveis usados e pagam-se bem. Guarda casacas, 160$ e 180$000.
Guarda vestidos, 45$, 120$ e 130$000.
Camas "Maria Antonieta", 70$ 80$ e 90$000.
Ditas austriacas de 40$, 45$ e 50$000.
Ditas marquezas, 20, 30$ e 35$000.
Mesas de cabeceiras, 20$, 25$ e 30$000.
Guarda pratas, de 35$ 40$, 50$ e 130$000.
Guarda comida, 40$, 45$0, e 50$000.
Lavatorios, de 90$, 110$ e 120$000.
Colchões para casados 8$, 10$, 25$ e 30$000.
Ditos para solteiros, 3$500 e 4$000.
Vendem-se por prestações, da melhor fórma que combinar. Attende-se a chamados pelo telephone n. 4.393.
Casa Confiança, rua do Hospicio n. 335.
D. Tavares & Comp.

VENDEM-SE gallinhas de raça, de 10$ a 15$ a cabeça. Ternos a 60$000. Casaes a 40$000, frangos e ovos garantidos, rua S. Clemente 4.. Botafogo. 135

VENDE-SE agua oxygenada de Merck, inteiras e meias garrafas; rua do Hospicio n. 222, gabinete dentario.

VENDE-SE barato na Casa Affonso Rego — Ao Grande Barateiro — Fazendas, modas e armarinho. Não comprem sem ver os preços nesta casa. Rua 19 de Fevereiro n. 39.

VENDE-SE a 3:500$ o kilo de superior manteiga, legitima mineira; na A' Copa do Commercio, rua do Rosario n. 135.

VENDE-SE tecido de arame a 460 réis o metro; rua Sete de Setembro n. 199.

VENDEM-SE CALÇÕES PARA MENINOS

3 a 5 annos	**1$200**
6 a 8 »	**1$500**
9 a 12 »	**2$000**

99 — Rua Visconde de Inhauma — 99
Proximo á Avenida Central

VENDE-SE um café-canecа, fazendo bom negocio; para ver e tratar no largo de D. Clara n. 13, estação do mesmo nome. 4.4..

606 — Acaba de receber o mais aperfeiçoado dos apparelhos, garantindo nenhuma dor e a maior segurança nas injecções Dr. Theodoreto Nascimento; 112, Sete de Setembro, de 2 ás 4 horas.

DACTYLOGRAPHIA —

Pessoa habilitada encarrega-se de qualquer trabalho, recebendo chamado por escripto a Julio de Carvalho, á rua General Camara n. 49, sobrado, ou caixa postal n. 256.

DRA. IPHIGENIA VEIGA ... á Europa participa ás ... e amigas que abriu ...

HOTEL RIO BRANCO

— Rua Acre, 26, proximo á Avenida Rio Branco. Aposentos com os mais completos requisitos hygienicos só para familias e cavalheiros de tratamento. Restaurant á la carte. Serviço irreprehensivel. Bondes á porta. Telephone n. 4.457, Central. Machado & Wagner. 1970

PHOSPHOL O melhor tonico, o mais barato, o mais agradavel e efficaz alimento nervoso, muscular e apperitivo — CURA A IMPOTENCIA — Deposito Rua do Hospicio, 18 — Drogaria Berrini.

Bilz Delicioso refrigerante. Espumante sem alcool. Teleph. 1443 Caixa postal 244

Dr. R. Chapot Prevost Medico e cirurgião laureado pela Faculdade de Medicina. De volta da Europa onde, trabalhou nos hospitaes de Paris, Bruxellas, Berlim e Lausanne, abriu consultorio á rua da Quitanda, esquina da d'Assembléa, das 2 ás 4 — Gratis aos pobres.

Dr. Annibal Varges Clinica medica. Molestias das senhoras. Pelle e syphilis. Diagnostico e tratamento pratico da syphilis e tuberculose. Applicação do 606 nos casos indicados. Residencia: rua do Lavradio n. 36: Telephone 1202. Mudou-se para novo e bem installado consultorio, á rua da Carioca n. 62, sobrado. Das 2 ás 5 horas. Aos pobres, das 5 ás 6 horas.

Dinheiro Dá-se sob hypothecas de predios e alugueis, mesmo que precizem de obras, pagar impostos atrazados, dá-se tambem sob automoveis, heranças, inventarios, apolices, etc., compram-se predios em qualquer local com o sr. Moraes Junior, rua do Rosario n. 120, sobrado, esquina da Avenida.

Externato Maurell — Curso de admissão para qualquer Escola. Diurno e nocturno. Rua 7 de Setembro n. 170, 1º e 2º andares. 3966

Espirita Somnambulo — Consulta com clareza todos os segredos e mysterios da vida humana, fazendo desapparecer os atrazos, embaraços, rivalidades, por mais difficeis que sejam, e tratamento de qualquer molestia pelo espiritismo e sciencias occultas; diagnosticos e prognosticos scientificos e garantidos — Das 10 ás 4 da tarde e das 6 ás 8 da noite — Praça da Republica 195, sobrado.

M

INVICTUS Tonico vegetal para os cabellos, extirpa a caspa e evita a quéda; á venda no deposito, rua Visconde Itauna 135 — Praça 11 de Junho.

Dr. Alvaro Tourinho — Ouvidos, nariz e garganta. — Com longa pratica da Europa. Hospicio 77. De 2 ás 4.

PROFESSOR VARGES

— Encarrega-se do preparo de alumnos para a matricula nos cursos superiores e para o commercio, dando lições tambem em domicilio. Rua do Lavradio n. 36. Teleph. 1.202.

Medicina estrangeira Medicos especialistas, curam gratis todas as molestias em ambos os sexos e creanças; 8 da manhã ás 10 da noite: rua M. Floriano, 55. Pharmacia. Evitem curandeiros.

Advogados. Drs. Miranda Monteiro, Octavio de Mello e solicitador C. Mattos. Rua do Rosario n. 177, sobrado. Adeantam-se custas.

DR. ED. MEIRELLES. Molestias internas creanças, vias urinarias, TRATAMENTO RAPIDO DA GONORRHÉA, TUBERCULOSE, PELA TUBERLINA, syphilis, dyspepsia, lavagem de estomago; rua da Carioca, 33, das 3 ás 7.

ADVOGADO — Dr. Nicolão Tolentino Gonzaga, rua do Ouvidor 68. Inventarios, extincção de usofructo, causas civis, commerciaes e criminaes. Adeanta custas e mais despesas. 4144

Dr. Masson da Fonseca de volta de sua viagem á Europa: Consultorio «Jornal do Commercio», 1º andar, sala 9 das 3 ás 5 horas. Residencia, Laranjeiras 314.

GONORRHEAS Cura radical, sem injecção! Obtem-se uma cura rapida e certa de todos os corrimentos recentes ou chronicos, flores brancas e retenção das urinas, com o uso da "OPIATINA" unico especifico ante-blennorrhagico que cura em poucos dias, sem ser preciso injecção! Cuidado com as imitações! Unico deposito — Pharmacia e Drogaria de A. Ruas & C. (antiga Pharmacia Simas, Praça Tiradentes n. 7.

BAR PETROPOLIS

CHOPP "BOHEMIA"

Cerveja em chopps e garrafas da Companhia Cervejaria Bohemia de Petropolis

Marca de maior consumo:

Bohemia, Petropolis-Bier, Standar-Ale e Vienna

Aberto até á 1 hora da noite — 109, RUA DA ASSEMBLE'A, 109

Entre Avenida Central e largo da Carioca

Vista aos cegos! — Aconselhamos ao publico que soffre da vista o uso da legitima Agua de Santa Luzia, como o collirio mais efficaz, tanto no estado chronico como agudo, das molestias de olhos. Custo da legitima 2$500 o vidro. Unicos depositarios, Bruzzi & C., rua do Hospicio n. 144.

Weldon's, Jornal de moda com 6 moldes a 1$200, para o interior mais 500 rs. para o porte registrado — na Selecta Estabelecimento de Jornaes de Modas e Revistas Illustradas, á rua Gonçalves Dias 56, predio do Jornal do Brazil.

Casa Selecta, á rua Gonçalves Dias 56, acaba de inaugurar sua secção de armarinho e artigos para bordar; attende-se com promptidão a pedidos do interior, mediante amostra.

CODIGO DE CIVILIDADE e Bom Tom "Dont". Regras e preceitos exigidos na convivencia da boa sociedade. Um volume nitidamente impresso, $500; pelo Correio, 1$. A' venda na livraria Magalhães, á rua Julio Cesar n. 50. Rio de Janeiro, antiga do Carmo.

PERFUMARIA *Femina* ... Principaes Casas

Syphilis e molestias da pelle. Tratamento seguro e indolor Dr. Manoel Bezerra Cavalcanti. Todos os dias das 7 da 10 manhã em sua residencia á rua Club Athletico 19. Telephone 808 villa. Consultas gratis as sextas-feiras. Consultorio á rua Coronel Pedro Alves n. 229 — ao meio dia. Telephone 3724.

Para que viver? triste, miseravel, preoccupado, sem amor, sem alegrias, sem felicidades, *quando é tão facil obter* **fortuna, saude, sorte, amor correspondido, ganhar aos jogos e loterias,** pedindo a curiosa brochura **gratis** do professor **YTALO, 25, Boulevard Bonne Nouvelle PARIS.**

Sabão Magico perfumado para toilette — Não ha reclame que destrua o facto consumado. As espinhas, os darthros seccos ou humidos, os eczemas ou pannos de prenhez e das impurezas do sangue, o fetido horrivel dos sovacos e de entre os dedos dos pés, as frieiras, sarnas, os piolhos, a caspa, as lendeas, as manifestações syphiliticas da pelle, sob differentes aspectos, a desinfecção especial de todo o corpo, só pode ser feita com o uso sempre crescente do Sabão Magico. Um 1$500, pelo Correio, 2$000. A' venda na rua Sete de Setembro 81, Hospicio n. 9 e 18; rua dos Andradas 91, e rua da Uruguayana 139. Primeiro de Março 14. Perfumaria Bazin, Hermany, e Nunes — rua do Theatro 25.

CONSULTAS GRATIS por habeis medicos especialistas em molestias venereas, vias urinarias, olhos, garganta, nariz, ouvidos, molestias das senhoras, creanças e adultos, pelle, syphilis; clinica geral e cirurgia das 8 da manhã ás 5 da tarde. Rua Uruguayana 208. Pharmacia Brazil.

Machinas de costura; manequins, artigos para modista, Casa Silva Rua Uruguayana 56.

CLINICA DE MOLESTIAS DOS OLHOS
Dr. Moura Brasil Pae — Dr. Moura Brasil Filho

Consultas todos os dias da semana no largo da Carioca n. 8, das 12 ás 4 horas — Telephone 3.345.

Residencias:

Rua Guanabara, 48
e Passos Manoel, 23 (Laranjeiras)

Impotencia — Ejaculações prematuras, fraqueza sexual, emmagrecimento rapido, depauperamento de forças, curam-se rapida e radicalmente pelo poderoso tonico muscular VINHO de CACAO IODO PHOSPHATADO de A. A. CASTELLÕES. Vende-se a rua dos Andradas 95. Drogaria Pacheco

Coqueluche — Tosses rebeldes bronchites, fraqueza pulmonar, curam-se radicalmente pelo poderoso tonico do apparelho respiratorio. — URIPE PIRANGA (Pulmol) Cura qualquer tosse e evita a tuberculose. Effeitos garantidos em quatro colheres. Vende-se na Drogaria Pacheco á rua dos Andradas n. 95

Embriaguez, outros habitos viciosos e molestias nervosas. Tratamento sem soffrimento e sem prejudicar o doente. Dr. Cunha Cruz. Rua da Carioca n. 31, das 4 ás 5. 1.100.

12 chapéos de palha ficam completamente limpos com 1 vidro de "Agua Magica", que custa 2$000. Rua Uruguayana n. 66. 7010

Dentista Adaptação de dentaduras completas. Sabem todos que além de gastar-se muito dinheiro em trabalhos mal feitos, tambem é muito incommodativo usar-se dentaduras mal adaptadas e que não acontece com o nosso systema. Os nossos trabalhos dentarios asseguram plena confiança á pessoa que os usar. Chapas 20$ — cada dente — 5$ — concerto de dentaduras 10$; os trabalhos em ouro, granito, platina e bridgeyoke serão feitos a preços modicos e pelos systemas mais modernos; nenhum apparelho é entregue sem que seja verificada a sua perfeita adaptação. A's pessoas que pedirem facilitamos os pagamentos por prestações. Man spricht deutsch. Martins e Welmer; rua da Quitanda n. 56, 1º andar.

MARAVILHOSO DESCOBRIMENTO
O Unico Remedio Inoffensivo
ASTHMATICOS
o só CURATIVO do ASTHMA é o
LIQUOR DA ESTRELLA
(LIQUEUR DE L'ETOILE) de MARIO LECHAUX
40, Rue Maubeuge, Paris.
Depois de cinco dias, o doente póde-se deitar e dormir toda a noite.
VENDE-SE em todas as BOAS PHARMACIAS.

A La Parisienne

Mudou-se provisoriamente para a

Rua Gonçalves Dias, 28

Em frente á antiga casa

liquidando o resto do seu stock de fazendas, modas e armarinho por preços quasi de graça

DENTISTA Moreira Senna, especialista em extracções completamente sem dôr; cura dentes abalados e gengivas purulentas, colloca dentes com e sem chapa, corôas de ouro, pivots, etc.; trabalha pelo systema americano e á preços razoaveis; garante todo e qualquer trabalho e accеita pagamentos em prestações; na rua Marechal Floriano n. 46, proximo á rua dos Andradas, Das 8 da manhã ás 8 da noite. 1914

Colorina, Tintura ideal garantida para restituir ao cabello a sua côr original preta ou castanho. — Preço, 10$000; pelo correio, mais 2$000. Deposito geral, rua 7 de Setembro 167. R. Kanitz.

DENTISTA. Dr. C. de Figueiredo especialista em extracções completamente sem dôr e outros trabalhos garantidos; systema americano, preços modicos, e em prestações, das 8 da manhã ás 9 da noite, rua do Hospicio 222, canto da avenida.

5$500 Borzeguins e botina Condor, de bezerro par collegio, de 25 a 33, obra de duração eterna e da impermeabilidade absoluta — Avenida Passos 120 A. — Casa Guiomar — (a que tem um macaco á porta.)

B

Consultas Gratis Para propaganda Medicos, especialistas, chegados de Paris, Berlim, Roma Londres, Vienna e Lisboa, curam todas as molestias nos homens, senhoras e creanças; 8 da manhã ás 10 da noite — Rua M. Floriano 55. Pharmacia. Evitem curandeiros.

CASAMENTOS J. BORGES, prepara os papeis com brevidade sem serem precisas certidões de edade, por preço modico. Escriptorio Praça Tiradentes n. 73. Das 12 ás 4 horas da tarde.

Dr. Barbosa Gomes — Cura radical das molestias dos senhoras e vias urinarias. Emprega o processo de evitar a gravidez em casos indicados. Partos e operações. Applica o 606 segundo indicações directamente recebidas dos sabios professores Erlich e Hata inventores deste medicamento. Consultorio, Rua Uruguayana 105, das 2 ás 4 horas.

CALLISTA Rebello de Carvalho participa aos seus amigos e clientes que mudou o seu gabinete do n. 60 para o n. 74 da rua Gonçalves Dias.

Creme Virginal — para amaciar a pelle, tirar rugas e manchas. Faz um completo ... Unico deposito ... Drogaria ... de 8 rua Frei Caneca 8.

Ú

Mme. Zizina Grande cartomante brasileira, medium clarividente, trabalha ha 18 annos no Rio de Janeiro, onde se tornou notavel pelo acerto de suas predicções, sendo em 1909, 1910, 1910, 1910, 1911 e 1912 — distinguida com referencias honrosas pela illustrada imprensa desta capital e de Nictheroy. Mme. Zizina previne aos seus clientes que continúa a dar consultas das 8 da manhã ás 8 da noite, na rua da Quitanda, n. 137, moderno, 1º andar.

8$500 Superiores sapatos de verniz com fivella e de atacar para senhora. — Custam 12$ nas casas da ... — Avenida Passos 120 A. — Casa Guiomar — (a que tem um macaco á porta.)

ILEGIVEL · MUTILADO · MELHOR EXEMPLAR ENCONTRADO

Lança perfume "RODO"

VENDE-SE POR ATACADO E A VAREJO NA

CASA FREDERICO

132, Avenida Mem de Sá, 132

Esquina da rua dos Invalidos

CONSULTORIO SCIENTIFICO DE BELLEZA

DE MME. QUEZADA

Belleza eterna — Juventude constante

Qual a mulher que não quer ser sempre jovem?! A belleza domina o mundo, uma mulher jovem, e ao explendor de sua belleza adquire gratuitamente a sympathia geral; traz sempre atrás de si um numeroso sequito de admiradores e vê sempre satisfeitos os seus maiores desejos.

A mulher ha de ser formosa e conservar-se sempre joven, para ser a rainha do seu lar e isto é facilimo de alcançar.

Pelo meu tratamento, muito facil e economico, garanto que todas as senhoras e senhoritas conseguirão ser bonitas e sempre jovens, admiradas por todos e isto sem enfeites nem postiços, nem pinturas de especie alguma, tudo natural.

Eu mme. QUEZADA, garanto:

Si tendes rugas vinde ao meu consultorio e podereis apreciar vós mesmas os milagres obtidos com as massagens electricas ou manuaes scientificamente applicadas por mim, além da judiciosa applicação de preparados de minha exclusiva propriedade e de effeitos rapidos, seguros e garantidos. Em muito pouco tempo desapparecerão as rugas e defeitos de vosso rosto, que ficará lindo, fresco, sem pennugem e rejuvenescido.

Si tendes espinhas, cravos, sardas, pannos, manchas, etc., com o meu tratamento especial, rapidamente vos vereis livres destes tão infames invasores que desfeiam o vosso lindo rosto.

Si tendes cabellos no rosto, pescoço, braços, que vos prejudique vossa esthetica, vinde ao meu consultorio que pelo meu tratamento especial se extirpa, garantindo o exito.

Si vossos cabellos estão fracos, cahindo ou enfraquecendo, ou se não vos agrada a cor dos mesmos por não emmoldurarem bem o vosso rosto, vinde ao meu consultorio e certificar-vos-eis que meu tratamento e meus preparados especiaes pol-o-ão rapidamente ao vosso gosto, dando cor, brilho e força, arrancando-os sem manchar a pelle nem deteriorar o cabello, extirpa a caspa.

Os preparados que applico em meu consultorio são todos de minha exclusiva propriedade; nenhum contem drogas prejudiciaes nem corrosivos que estraguem a pelle, são todos manipulados com ingredientes escolhidos, todos sujeitos a um longo e amadurado estudo e só applicados depois de longas experiencias, assim como tambem possuo um creme de minha exclusiva propriedade como não ha outro na praça para o embellezamento da cutis.

RUA FREI CANECA N. 8 (Sobrado)

Proximo ao Campo de Sant'Anna

Clubs da Casa Andrade

Sorteio do dia 22 de março de 1912:

Club 30 — N. 47 — prestação 30, sr. Joaquim Lagos, Porto das Caixas. Este socio por ter sido sorteado na 30ª prestação tem direito ao terno e ao premio de 100$000 em fazendas. Club 31 — N. 47 — prestação 29ª; d. Adelaide Monteiro, rua Nova, 59. Club 32 — N. 47 — prestação 25ª, sr. Antonio Vellasco, Rio Bonito. Club 33 — N. 47 — prestação 22ª, sr. Alfredo Lo Machado, Venda das Pedras. Club 34 — N. 47 — prestação 19ª, sr. Francisco de Souza, R. Visconde do Rio Branco, 269. Club 35 — N. 47 — prestação 14ª, regeitado por falta de pagamento. Club 36 — N. 47 — prestação 9ª, regeitado por falta de pagamento. Club 37 — N. 47 — prestação 7ª, sr. Manoel S. Faria, R. Amazonas n. 28. Club 38 — N. 47 — prestação 3ª, sr. Fernando Silva, Ladeira da Conceição, Rio. Club 39 — está aberta a inscripção.

Clubs de chapéos de seda com cabo de prata: Club 4 — N. 47 — prestação 25ª, sr. Deeneval G. Nunes, Rosa; este socio, por ter sido sorteado na 25ª prestação, tem direito ao chapéo e ao premio de 40$000 em fazendas. Club 5 — N. 47 — prestação 21ª, d. Joaquina Maria Reis, R. Amazonas n. 67. Club 6 — N. 47 — prestação 1ª, sr. Pedro Brunet Filho, Mauricio Abreu n. 16. Club 7 — N. 47 — prestação 7ª, d. Orlanda Adelaide Silva, rua Dr. March n. 21 A. Club 8 — N. 47 — prestação 1ª, Passado em Cantagallo. Club 9 — está aberta a inscripção.

Clubs de capas de borracha sob medida: Club — N. 47 — prestação 25ª, sr. João Silva Motta, Cesario Alvim. Club 3 — N. 47 — prestação 1ª, sr. Evaristo Cesar Figueira, Petropolis. Club — N. 47 — prestação 14ª, sr. Guilherme Leão, R. B. Amazonas n. 50. Club 5 — N. — prestação 3ª, regeitado por falta de pagamento.

Continuam abertas inscripções para novos clubs.

Peçam prospectos e informações.

Avenida Rio Branco n. 217. Ponte Central.

Nictheroy, 22 de março de 1912.

Eleuterio Muniz Varella, fiscal do Governo.

Vieira de Andrade & C., proprietarios.

NEURON

O mais poderoso dos «Tonicos Reconstituintes e Fortificantes»

Producto obtido da associação esmerada e meticulosa dos **Glycerophosphatos** de cal, de soda e de magnesia — ao **acido phosphorico, aos extractos de kola e de coca e ao cacao soluvel desgordurado.**

Deposito geral: PHARMACIA E DROGARIA CAMPOS HEITOR & C

RUA URUGUAYANA N. 35

Chapelaria de Londres

44 — Rua da Carioca — 44 **Grande venda de occasião**

Por termos grandes encommendas de artigos de inverno a chegar brevemente da Europa, liquidamos todo o nosso sortimento de verão por preços incomparaveis, isto é, com 20, 30 e 50 o/o de abatimento.

Rogamos as exmas. familias em geral e aos nossos freguezes e amigos que não comprem chapéos para senhoras e senhoritas, creanças e homens, formas, flores, plumas, fitas e fantasias sem primeiro verem os preços da nossa casa.

Tambem temos um bom sortimento de chapéos para luto, véos e pontos, além de muitos outros artigos concernente ao nosso ramo de negocio.

44 — CARIOCA — 44

GONORRHÊAS, FLORES BRANCAS (Leucorrhéas)

Curam-se radicalmente em poucos dias com o **Xarope e as pilulas de matico ferruginoso,** unicos remedios que pela sua composição innocente e reconhecida efficacia, podem ser empregados sem o menor receio.

Vendem-se na Pharmacia Bragantina á rua Uruguayana n. 105.

A Uroformina

DE GIFFONI cura as molestias da **Bexiga, Rins, Prostata e Urethra, Insufficiencia renal, Cystites, pyelites,** nephrites, pyelo-nephrites, urethrites chronicas, catarrho da bexiga. Preventivo da uremia e das infecções intestinaes.

DROGARIA GIFFONI — Rua 1º de Março n. 17

e nas boas pharmacias e drogarias desta cidade e dos Estados.

DR. RODRIGUES CAÓ

OCULISTA

Com pratica nas principaes clinicas da Europa

Cons. Sete de Setembro 186 — Das 2 ás 4

Prensa hydraulica para fabrica de tecidos

Vende-se uma completamente nova, com 4 1/2 toneladas de pressão e com quatro bombas. Para ver e tratar á rua S. Christovão n. 274.

Piano A. Borde

Vende-se por 300$, um superior, em perfeito estado, na rua de S. Pedro n. 231, 2º andar. 4432

Cocheiro

Offerece-se um com muita pratica deste mister, não fazendo questão de ir para fóra. Cartas neste jornal á Bernardino.

Gallinhas de raça

Um rapaz com muita pratica de tratar e crear gallinhas de raça offerece-se para este trabalho. Não faz questão de ir para fóra desta capital. Cartas neste jornal a Carvalho.

VENDE-SE

Um predio novo, á rua Vaz Toledo n. 166, com duas salas, dois quartos, dispensa e cozinha com agua, gaz e esgoto; trata-se na rua Vinte e Quatro de Maio 633, E. Novo. 1227

CACHORRA FOX TERRIER

GRATIFICA-SE com 50$000 quem trouxer uma cachorrinha branca com duas malhas e cabeça preta. E' chamada "Foxy". Rua Progresso 22, Santa Thereza.

Um minuto de attenção

Não jogue fóra o seu chapéo de palha quando estiver sujo. Lave-o com a "Agua Magica", que ficará como novo. Póde ser lavado tres vezes um chapéo com este preparado, durando, portanto, o triplo do tempo que lhe duraria. Um vidro, 2$000. Rua Uruguayana n. 66.

DENTISTA

Um graduado pela Faculdade de Medicina, com pratica, procura um logar para trabalhar, mediante pequena remuneração; cartas a Pedro Carvalho, rua Silveira Martins 58 (Cattete).

Subscripção

Uma infeliz viuva, pobre e doente, implora aos bons corações uma esmola, por caridade, para se poder tratar. Pódem enviar para esta redacção, a Maria Magdalena.

TERRENOS

Compram-se lotes ou grande area desde Bomsuccesso até Braz de Pina, que seja muito perto das estações, na rua do Ouvidor n. 59, loja.

Casa para negocio

Aluga-se a casa da rua General Pedra numero 175, propria para negocio; tem accommodações para familia. As chaves acham-se na rua da Assembléa 60 (loja) onde se trata.

EVITAR AS FALSIFICAÇÕES

Todas as capas desta fabrica têm a marca registrada abaixo

AS CAPAS DE BORRACHA

DE

HENRIQUE SCHAYÉ

São superiores ás estrangeiras e mais aperfeiçoadas

A primeira fabrica no Brasil fornecedora do Ministerio da Marinha Brasileira

Fazem-se roupas para mergulhadores

Vende-se a varejo e por atacado, confecciona-se com toda a perfeição e fazem-se sob medida de qualquer feitio para homens, senhoras e creanças, adoptando o novo systema privilegiado pelo Governo do Brasil (Carta patente n. 5944) o que consiste em ventilação constantes e que torna o uso dessas confecções absolutamente hygienico e saudavel, systema este indispensavel nos climas como o nosso: na Fabrica de Artigos em Tecidos de Borracha.

COLLA SCHAYÉ

OBTEVE GRANDE PREMIO NA EXPOSIÇÃO NACIONAL DE 1908

Modo de usar: Agite-se o preparado com um pausinho afim de igualar a mistura. Em seguida, com um pincel duro, escova de dentes ou com o dedo, espalha-se a quantidade do liquido sobre as faces dos objectos que se deseja aligar ou concertar; feito isto, deixe-se seccar um pouco (até desapparecer o brilho) e unam as partes fazendo pressão. — Tratando-se de rodas de bicycletas ou outros objectos de superficie semelhante, deve-se antes da applicação, passar um pouco de lixa fina.

Nota importante: Para tornar o calçado impermeavel basta unir a palmilha com a sola pelo processo acima indicado, ficando assim, amalgamadas ambas as partes, principalmente tendo-se o cuidado de bater-se um pouco as solas logo após de unidas, e para maior prova de sua **Impermeabilidade** os senhores fabricantes de calçado deverão collocar a **Colla Schayé** só depois do pospontado nas bordas da sola, collocando a **Colla** por cima do posponto, fechando em seguida. Torna-se assim o calçado inteiramente impermeavel.

Esta **Colla** leva grande vantagem sobre a parafina e suas congeneres, pois, além de ser mais limpa, tem ainda a conveniencia de collar immediatamente, prestando-se portanto a ser costurada sem os inconvenientes das linhas sinuosas que em geral acontece com as outras collas, que até hoje os pospontadores se serviam.—VENDAS A VAREJO E POR ATACADO.

A **Colla Schayé** tambem serve para limpar a pellica quando suja com o suor dos dedos ou outra mancha que muitas vezes apanha por occasião da confecção. Para este fim applica-se a **Colla** e logo que esteja bem secca esfrega-se com o dedo, desapparecendo assim a mancha.

Fabrica e escriptorio: *17, AVENIDA RIO BRANCO, 17*

TELEPHONE 762 RIO DE JANEIRO

Em Casos de Doença o Doutor Sempre Lhes Limpa o Organismo

As Pequenas Pilulas de Reuter Evitam Doenças Conservando o Organismo Limpo de Impurezas

Se tomarem estas pequenas pilulas regularmente, conservarão a energia e vitalidade necessarias para resistirem á doença.

O segredo da saude é conservar o corpo livre de impurezas que envenenam e enfraquecem o sangue, causando indigestão, prisão de ventre, dôres de cabeça, nervosismo e debilidade.

As Pequenas Pilulas de Reuter são as unicas pilulas á venda que não causam ardor, colica, ou incommodo. A mesma pequena dose é sempre de effeito. Sob a sua acção o organismo nunca deixa de funccionar normalmente. As suas propriedades certas para produzir bom parecer e bem estar nas pessoas que as tomam, teem causado a enorme venda que teem.

Comprem um frasco ou peçam uma amostra gratis.

Ver que tenha esta Marca de Fabrica — TRADE MARK

Unico Importador **Ambrosio Lameiro** 90, Rua Theophilo Ottoni, 90 Rio de Janeiro

Glaxo

O proprio leite materno.

Um verdadeiro assombro na alimentação das creanças.

Não devem hesitar as mães e chefes de familia. Mais de um milhão de creanças estão sendo creadas com o Glaxo.

DEPOSITO GERAL na casa

Avenida Central 119

A' EXPOSIÇÃO

Costureiras

Precisa-se de boas costureiras de colletes para senhora, de roupas para meninos e de roupas brancas para homem e senhora. Pagam-se bons salarios; para tratar nas Officinas do Parc Royal, rua do Hospicio n. 136 sobrado.

Empregada para escriptorio

DACTHYLOGRAPHIA

Precisa-se de moça solteira, intelligente, que saiba bem o portuguez e escreva perfeitamente a machina. E' inutil apresentar-se quem não tiver boa pratica de correspondencia commercial. Rua do Passeio n. 52.

Cidade de Oliveira

Optimo clima situado a 920 metros acima do nivel do mar, recommendado por todos os clinicos, para os convalescentes e os de organismo depauperado.

PELAS CHAGAS DE CHRISTO

Uma senhora, achando-se doente ha annos, e impossibilitada de trabalhar, como prova com attestado medico, e com duas filhas, estando uma tuberculosa e não podendo trabalhar e sem ter meios para sustentar-se e ás suas duas filhas, passando as maiores necessidades, vem por isso pedir ás pessoas caridosas e ás almas bemfazejas, paes e mães de familia, por amor de seus filhos e pela alma de seus parentes e pela Sagrada Paixão e Morte de Nosso Senhor Jesus Christo, uma esmola para o seu sustento e para alliviar os seus soffrimentos e de suas filhas, pois que Deus a todos dará recompensa. — Rua Senhor de Mattosinhos n. 34, antigo 26, primeira casa, bonde de Catumby (Itapirú). Esta caridosa redacção presta-se a receber toda e qualquer esmola com este destino ca-

Cabellos brancos

Si desejaes dar a côr ao cabello quando estiver branco ou desbotado, usae a Agua Indiana que dá a côr progressivamente sem prejudicar a consistencia do mesmo. A Agua Indiana é um producto scientifico, seguro e de effeito infallivel. Vidro 3$, pelo Correio 5$.

Na *A' Garrafa Grande* — Rua Uruguayana

BANCO MERCANTIL DO RIO DE JANEIRO

67, Rua Primeiro de Março, 67

Presidente—João Ribeiro de Oliveira e Souza. Director—Agenor Barbosa

BANCO DE DEPOSITOS E DESCONTOS—FAZ TODAS AS OPERAÇÕES BANCARIAS

Conta corrente de movimento		3 %
Letras a premio	3 mezes	4 %
	6 mezes	5 %
	9 mezes	6 %
	12 mezes	7 %
	24 mezes	7 1/2 %

As notas promissoras a prazo de um e dois annos são emittidas com coupons pagaveis trimestralmente, correspondentes aos juros.

IMPOTENCIA

NYMPHEA VIRILIS

Este preparado de Araujo, Nobrega & C., approvado pela Directoria Geral de Saude Publica, extraido da riquissima flora amazonense é a ultima palavra para combater as debilidades genitaes, sejam quaes forem as causas que as determinaram.

Não tem dieta, opera em todas as idades e é absolutamente inoffensivo á integridade cerebral.

A' venda no laboratorio homoeopathico de ARAUJO, NOBREGA & C.— Rua Voluntarios da Patria n. 20, Botafogo, e no deposito geral, Drogaria Mattos, rua Sete de Setembro n. 81 — **Preço de um frasco, 5$000. Pelo correio, 6$000.**

Observação — Para melhores esclarecimentos sobre os seus differentes empregos, dirigir-se por escripto ou pessoalmente ao laboratorio acima citado.

AINDA PO'DE CURAR-SE!!! NÃO DESANIME

SE SOFFRE DE

Nervosismo	**Tuberculose**	**Hysterismo**
Falta de memoria	**Falta de appetite**	**Anemia**
Terrores nocturnos	**Ataques**	**Insomnia**

póde estar certo que encontrou o remedio para curar-se: este medicamento chama-se

DYNAMOGENOL

é o rei dos tonicos fortificantes, é o mais bello e agradavel dos remedios phospho-phosphatados, é o mais experimentado, é o mais perfeito e mais assimilavel.

PILULAS DE CAFERANA

ABREU SOBRINHO

CURAM

Sezões-Maleitas

Febres palustres

Intermittentes

Nevralgias

Muito cuidado com as falsificações e imitações

Unicos depositarios, Bragança Cid & C.—rua do Hospicio 6.

A BOTA FLUMINENSE

FABRICA DE CALÇADO

Rua Marechal Floriano 109

Liquidação por mudança de negocio

O proprietario desta tão conhecida casa, tendo outro negocio, resolveu liquidar todo stock de calçado; chamando a attenção das exmas. familias e ao publico em geral, para isso offerece alguns preços a fim de verificarem a verdade.

Homens

Borzeguins de kanguru envernizado, eram de 20$000	14$000
Borzeguins Pellica americana, eram de 12$000	9$000
Sapatos de kanguru envernizado que erão a 15$, vendemos a	12$000
Calçado paulista de Gravino Mellilo	12$000
Botinas de kanguru preto ou amarello 13$ vende-se por	10$500
Borzeguins de kanguru Preto de 15$ vende-se por	12$000
Sapatos de verniz para passeio ou bailes 5$, 6$, 10$ e	12$000

Senhoras

Sapatos de verniz de 12$ vende-se por	8$000
Sapatos de velludo de 13$ vende-se por	10$000
Sapatos de abotoar a	5$000
Borzeguins, pellica italiana a	5$000
Chinellos de pello	2$000
Botas de lona branca de 12$ vende-se por	8$000

Meninas

Sapatos de verniz de 5$500 vendemos a	4$500
Sapatos pretos de 13 a 26, eram de 3$ vendemos por	2$000

CANTO DA AVENIDA PASSOS 123

A BALEIA LEGITIMA

Emporio de barbatanas de balea de todas as dimensões, finas, grossas, curtas, compridas, largas e estreitas de 24 a 50 centimetros de comprimento, vende-se a varejo e por atacado.

Unica casa especial de artigos para espartilhos á

101, Rua da Assembléa, 101

AUGUSTO FREIRE

MARÇO

Tomem nota e não se esqueçam a

ALFAIATARIA SANTOS DUMONT

192, Rua 7 de Setembro, 192

Liquida seu enorme stock de roupas feitas e sob medida, por motivo de balanço. — Verifiquem nossos preços

UM VIDRO SO'!!!

DA MARAVILHOSA

INJECÇÃO SECCATIVA

Marca da fabrica

ABREU IRMÃOS - Senador Dantas n. 6, Rio

Cura infallivel e rapida da Gonorrhéa aguda em 48 horas e da Gonorrhéa chronica em seis dias — Vidro 2$000

Deposito: **Araujo & Maimo** — Rua de S. Pedro, 82; **Freire Guimarães & C.** Rua do Hospicio, 22; **Casa Huber**—Rua Sete de Setembro, 61

LIVROS

Historia, Direito, Medicina e Litteratura

Extraordinaria venda para liquidação final da

LIVRARIA BRASILEIRA

133 — Rua do Lavradio — 133

RHEUMATICOS E GOTTOSOS

Na Europa não se toma outro remedio para curar os casos mais tenazes **de arthritismo,** rheumatismo chronico, gotta ou lumbago do que o **Licor de Colchicina Sallcylato de Hopkinson,** approvado e licenciado pela exma. directoria geral da Saude Publica. Este maravilhoso preparado causou muito interesse durante o ultimo Congresso do British Medical Association. Numerosos certificados de pessoas curadas continuam a ser enviados aos fabricantes. Encontra-se á venda nas principaes drogarias e pharmacias, ou com os proprietarios e unicos fabricantes, os srs. Baiss Brother & Stevenson Ldt Jewry Street, Londres E. C. e Walter Brothers & C., á rua da Quitanda n. 141.

Grande Pensão Universal

177, Rua dos Invalidos, 177

Achando-se aberto este estabelecimento, depois de ter passado por grande reforma, esperamos merecer a preferencia de nossos amigos e freguezes, convidando-os a visitar esta casa que está aberta, para esse fim, durante todas as noites.— Desde já antecipamos novos agradecimentos. — Proprietario: **JOSÉ LABANCA** — Gerente: **ANGELO MAUTONE.**

Gonorrhéa

20 annos de triumpho..! Milhares de curas

CURA RADICAL EM 6 DIAS

A **Injecção Palmeira** é o medicamento mais conhecido para o tratamento da gonorrhéa, por mais chronica ou aguda que seja; desapparece com o uso de um só vidro evita o estreitamento e não produz a menor dor. A' venda em todas as pharmacias e drogarias. Deposito geral: DROGARIA PACHECO, rua dos Andradas n. 95. Em S. Paulo: BARUEL & C.—**Vidro 3$000.**

LOTERIAS DA CAPITAL FEDERAL

Companhia de Loterias Nacionaes do Brasil

Extracções publicas, sob a fiscalização do governo federal, ás 2 1/2 e aos sabbados ás 3 horas, á rua Visconde de Itaboraby 45

HOJE HOJE

A's 3 horas da tarde

237—6ª

100:000$000

Por 8$000 em decimos

Grande e extraordinaria Loteria Federal

Sabbado, 6 de abril, ás 3 horas da tarde

471—11ª

200:000$000

Por 17$000, em vigesimos

Os pedidos de bilhetes do interior devem ser acompanhados **de mais 500 réis** para o porte do Correio e dirigidos aos agentes geraes — NAZARETH & C., rua do Ouvidor n. 94 (antigo 10). —Caixa 817.—Teleg. LUSVEL

ILEGIVEL· MUTILADO MELHOR EXEMPLAR ENCONTRADO

CASA PARIS

41, RUA DOS ANDRADAS, 41 - (Antigo 27)

Esquina da rua do Hospicio

50$, 60$ e 70$ ternos sob medida. Tecidos de pura lã!

Ternos de brim tussor 1ª qualidade a 32$000

Ternos pretos desde 25$, 35$ e	40$000
Ternos de casemira de 25$, 35$ e	40$000
Ternos de brim de cores a 20$ e	25$000
Ternos de flanellas para verão a	15$000
Costumes de flanella para verão a	12$000
Costumes de brim pardo para homens	13$000
Costumes de brim pardo para creança	10$000
Costumes de brim cores para creança	8$000

"Ao Vale Quem Tem"

LOTERIAS

Na venda de premios, não tem competidor.

Nesta agencia encontram-se todas as loterias diarias, e remette-se bilhetes para o interior.

Habilitem-se no "Ao Vale Quem Tem".

Rua do Rosario 96

Esquina da rua da Quitanda

José Labanca.
Rio de Janeiro.

JULIETA E EMILIA

Pedem, pela Paixão e Morte de N. S. Jesus Christo, um obolo. Velhas, doentes e sem ninguem por si, agradecem a todos, em nome do bom Deus, as esmolas que receberem, por intermedio da administração desta folha.

TECELÕES E MENINAS

Precisa-se de tecelões que saibam trabalhar em teares rectilineares e sem costura, assim como meninas para remontar elasticos de meias. Paga-se bem. *Fabrica de Meias "Victoria". Rua da Alegria n. 249, S. Christovão.*

H. GARNIER

Livreiro - Editor

J. Guibert

No limiar da vida

Versão do padre

Desiderio Deschand, C. M.

E' um livro edificante de moral e religião dedicado á mocidade christã para o governo da vida e bem d'alma. E' uma direcção affectuosa e esclarecida indispensavel na crise da entrada na vida mundana, do passar da adolescencia. Em linguagem pura e singela é uma leitura ao mesmo tempo aprazivel, amena e util.

Um pequeno vol. em brochura 1$000
Pelo Correio, mais $500

109 - RUA MOREIRA CESAR - 109

RIO DE JANEIRO

Companhia Intermediaria de Café de Santos

SOCIEDADE ANONYMA

CAPITAL REALISADO . . . Rs. 300:000$000

Agencia: RUA DA CANDELARIA N. 44

SOBRADO

Registra e liquida as operações de café a termo, garantindo a fiel execução dos contratos como Caixa de Liquidações, ou agindo como simples intermediaria nos termos do seu regulamento.

O AGENTE,
Léo de Affonseca.

JUVENTUDE ALEXANDRE

Evita a caspa e a quéda do cabello, dá-lhe vigor e rejuvenesce

E' o unico tonico que, não tendo nitrato de prata, faz com que os cabellos brancos voltem á cor primitiva e não queima a pelle.

A JUVENTUDE tem merecido os melhores louvores das pessoas cuidadosas na conservação do cabello. O grande consumo e o grande numero de attestados que possuimos nos animam a recommendar a **JUVENTUDE** como o melhor dos tonicos para desenvolver o crescimento do cabello, tornando-o abundante e macio.

A caspa é uma das maiores causas da calvice: a **JUVENTUDE** extingue-a em quatro dias. Preço 3$000 A' venda em todas as boas perfumarias, e drogarias do Rio e em S. PAULO — **Baruel & C.** Cuidado com as imitações.

Peçam JUVENTUDE ALEXANDRE

Electro-Therapia

BELLEZA E SAUDE

Por Mme. Barreto

DIPLOMADA PELA ACADEMIA DE PARIS

Tendo obtido os mais brilhantes resultados como provam os innumeros attestados de suas exmas. clientes, nas principaes capitaes dos Estados Unidos do Brasil, actualmente nesta capital, attende á qualquer chamado em sua residencia. (Tratamento completo, pelos processos mais modernos sobre a esthetica das senhoras).

Massagens electricas e injecções hypodermicas com garantido exito, nas seguintes enfermidades: rheumatismo, gota, obesidade, pyspepsia (dilatação do estomago), neurasthenia nevralgias faciaes, sciatica e outras doenças da pelle (quéda do cabello), lymphatismo doenças dos ossos das articulações, enfraquecimento geral, chlorose e anemia, destruição por completo dos pellos do rosto, pela "Electrolyse". Corrige qualquer defeito do nariz e das orelhas; desenvolvimento dos seios, assim como quaesquer alterações necessarias para o embellezamento das senhoras, tal qual como as ultimas creações da grande *élite* parisiense. Tira signaes de bexiga, qualquer mancha, papeda e rugas; tambem possue tonicos especificos contra a caspa, quéda do cabello. Descoloração e pintura para todas as côres, evitando fazel-os brancos. O unico que se póde lavar, sem que prejudique a côr e a saude. Trata cavalheiros, para o que tem pessoa habilitada. Fornece seus preparados —RUA DO HOSPICIO n. 103, sobrado.

Dr. Alberto Duque Estrada

MEDICO OPERADOR

Participa a seus clientes que mudou o seu consultorio para a rua dos Voluntarios da Patria n. 365, pharmacia Costa, onde é encontrado diariamente das 11 horas da manhã á 1 da tarde. 3024

Gabinete Dentario

DE A. PINHEIRO

Com officina de Prothese annexa, executando todos os trabalhos com a maior perfeição por mais difficil que sejam e pelos systemas mais modernos. Attende-se a chamados a domicilios. Concertos de dentaduras a 10$000, em cinco horas, por mais quebradas que estejam. Avenida Salvador de Sá n. 56. Telephone n. 850, Villa.

Elegancia e belleza em rostos femininos

Extirpação radical de pennugens no rosto, manchas sardas e de qualquer defeito na pelle; pinta os cabellos com perfeição, trabalhos scientificos modernos, por meio de massagens manuaes e electricas. Possue um preparado que faz desapparecer completamente as espinhas, restituindo a importancia de seu custo si o resultado não fôr satisfactorio.

Rua Frei Caneca n. 8, sobrado

Sitio

Precisa-se arrendar um sitio, que tenha bastante vargem, agua corrente em abundancia, pastos, boa casa para familia e situado em logar muito saudavel, distante da capital duas horas, no maximo, em estrada de ferro. Dirijam-se, por carta ou pessoalmente, a Antonio Festana, rua Manoel Victorino n. 401, Piedade. 3725

MADEIRAS

Serradas em todas as bitolas

Especialidades em peroba clara; e variado sortimento em molduras e torneadas.

Encontrareis um colossal sortimento sem egual em madeiras do paiz.

Preços sem rival...

PEDRO LEAL & C.

Rua Senhor dos Passos n. 165.
Telephone n. 3.831.
Rio de Janeiro.

Ouro

prata, brilhantes, joias usadas, cautelas do Monte de Soccorro, compram-se, pagam-se bem; na rua Sete de Setembro n. 215. 83

La Mode du Jour

Rua Gonçalves Dias 12

Especialidade em roupas feitas para senhoras: Vestidos para "toilette" e muitas outras novidades. Bem montado atelier de Costura, para costumes e fantasia. Preços reduzidos.

MME. TEDESCO.

Tira Manchas

O Electric Japonez tira qualquer mancha, de graxa, pixe, gordura e tinta de oleo, em todos os tecidos de séda, lã e casemira, sem alterar as côres; vidro, 2$500. Casa Postal, Ouvidor 141, e Casa Baron, avenida Central, 131. Louis Hermanny, Gonçalves Dias, 67, e Casa Cirio, Ouvidor, 183.

IMPERIAL LINENIZED

- as mais bellas, solidas, praticas, melhores e mais baratas de todas as musicas em rolo para AUTO-PIANO GUNTHER ou qualquer outra marca de piano pneumatico.

Concertam-se e renovam-se pianos e pianos pneumaticos. — Agentes: Severo Dantas & C. — 7 Setembro 41 — Rio

BOM EMPREGO DE CAPITAL

Vende-se por 30:000$000, na prospera cidade de Campos o bem installado «Café Club», fazendo optimo negocio. O motivo da venda é determinado pela necessidade que tem o proprietario de retirar-se daquella cidade, onde tambem vende o estabelecimento denominado «Taco de Ouro». Para ver e tratar, com Alvaro de Carvalho, em Campos, Estado do Rio.

Casa para negocio

Traspassa-se o contrato de uma casa para negocio proximo ao largo do Matadouro, ponto dos bondes de 100 réis; informa-se por favor com o sr. Silva, á rua Mariz e Barros numero 173. 4260

Bicycletes

Vendem se com roda livre 2 travas, aros nickelados pneuma Dunlop, a 200$, compneus de 2ª a 180$ Trocam-se e concertam-se. Casa Excelsior, rua Marechal Floriano 41 e Lapa n. 98. 4046

PNEUMOL

Especifico contra fraqueza pulmonar, bronchite e asthma

DROGARIA BERRINI

e em todas as pharmacias

M. F.

Cravo

DRS. MONIZ FREIRE

Res.: RUA PALMEIRAS, 96 (Botafogo)

MARTINS PEREIRA

Res.: CLUB ATHLETICO n. 14.

Escriptorio, rua do Hospicio n. 96 — Consultas da 1 ás 3 e das 3 ás 5.

Clinica Medico Cirurgica, Orthopedia, Syphilis.

Feliciana Lucca

Pede-se aos bons corações uma esmola para a sua manutenção e de seus dois netinhos. Esta redacção presta-se a receber qualquer obulo, ou em sua residencia, á rua S. Francisco Xavier n. 169, casinha n. 4.

Pensão

Vende-se uma pequena, depende de pequeno capital; informa-se á rua Uruguayana n. 123.

RIFA

Por motivo imprevisto, fica adiada para o dia 30 do corrente, a rifa de uma barrete de ouro com brilhantes que devia effectuar-se hoje 23.

Aluga-se

ou traspassa-se um enorme e espaçoso armazem, servindo para garage, deposito ou grande officina, tendo muito terreno nos fundos: na rua do Lavradio n. 87; trata-se das 10 ás 11, ou das 4 ás 5 horas.

Cidade Nova

Compra-se, preferivelmente na rua de Sapucahy, ou immediações, um predio, velho ou novo, precisando ou não de concertos, espaçoso e com sufficiente fundo. Compra-se tambem terreno de não menos de 7 metros de frente, com bastante fundo. Offerta ao sr. Polver, 35, rua Primeiro de Março.

Aluga-se

por 160$, um magnifico escriptorio, muito claro, com duas entradas e todas as commodidades; na avenida Rio Branco 137, 1º andar, em cima do Cinema Odeon, com J. A. Vieira. 4580

Leitura de romances

Recebem-se assignantes, a 3$000 mensaes, distribue-se gratuito o catalogo, na rua dos Andradas 71, teleph. 3.890.

Angelica

Torna o rosto branco instantaneamente, a pelle avelludada, tira as sardas, manchas e rugas. Conserva o pó de arroz e impede que o rosto se torne gorduroso. A' venda nas casas Hermanny, Bazin e principaes perfumarias

Cabellos e Massagens electricas

MME. OLIVEIRA tinge cabellos só a senhoras, particularmente, com seu preparado completamente inoffensivo e composto só de vegetaes.

Não suja roupas nem impede de lavar a cabeça. Garantido por quatro mezes. Mudou-se da travessa do Ouvidor, para Avenida Mem de Sá n. 113. Bondes da Lapa e de Silva Manoel.

MADAME RAMIRES DA SILVA, professora de corte, ha pouco chegada da Europa, ensina em poucas lições a cortar todo o genero de confecções, com a maxima elegancia. Faz vestidos de passeio, theatro e baile segundo as modas mais extravagantes e mais chics de Paris, por preços sem competencia. *Atelier, rua da Alfandega, 120, sobrado.*

On parle français — Se habla español.

FIGURINOS

CHEGADOS PELO ULTIMO VAPOR

La Parisienne, edição de luxo, com uma planche para cortar moldes; **Le Gout Parisien**; com uma planchette de moldes; **Chic Parisien**, com um molde cortado e um grande supplemento para a estação de 1912 (5$000, pelo correio); **Le Grand Tailleur**, edição do **Chic Parisien**; **Le Chic**, acompanhado de grande supplemento com moldes cortados; **La Mondaine**, com moldes cortados; **Saison Parisienne**, grande album com 16 paginas coloridas, 30 communs, grande secção de blusas e saias e 3 moldes cortados, praticos; **Harrison's**, contendo 7 moldes cortados (2$000, pelo correio); **Young Ladies Journal**, contendo 3 moldes, cortados, 4 planchas impressas em papel especial (3$000, pelo correio); **Margherita**, com planchas de lettras, bordados e moldes e um dito cortado; **Weldon's Ladies Journal**, com 6 moldes cortados e grande variedade de revistas, jornaes e outras publicações estrangeiras. Cortam-se moldes por figurinos e por medida. — **BRAZ LAURIA — OUVIDOR 181**

ROYAL-CINE

Empresa Castro, Pereira & Silva — Gerente, Manoel Francisco da Silva
Estrada Real de Santa Cruz 3071 Cascadura

HOJE! HOJE!

Surprehendente programma

1ª parte — Duas importantes fitas de successo
2ª parte — No palco.
O magestoso drama em tres actos.

João o Corta Mar
ou

O PIRATA DAS INDIAS

Toma parte toda a Companhia
Grandioso corpo de coros
A's 8 1|2!! A's 8 1|2 !!!

PREÇOS

Cadeiras de 1ª classe numeradas....	1$500
Idem de 2ª " "	1$000
Varandas..........................	$500

Amanhã espectaculo variado soberbo programma.

Estreia da cançonetista **Carmen Ordens.**

Segunda-feira, 1ª representação do grandioso drama sacro em 3 actos e 3 apotheoses, ornado com bellissimos numeros de musica.

Os Milagres de Nossa Senhora da Apparecida

THEATRO RECREIO

Companhia Dramatica Portugueza PATO MONIZ

HOJE — Primeira representação — HOJE

do grandioso drama em 5 actos e 8 quadros

O CONDE DE MONTE-CHRISTO

O importante papel de Edmundo Dantés, depois Conde de Monte-Christo, é desempenhado pelo artista PATO MONIZ. O de Mercedes, a catalã, pela distincta actriz ADELIA PEREIRA.

Tomam egualmente parte os artistas: Justino Marques, José Monteiro, Joaquim Silva, Anthero Vieira, Hipolyto Costa, Lino Ribeiro, Lallo, João Gomes, Lousada e Virginia Nery, Alice Pereira.

Marinheiros, homens do povo, convidados, etc.
Guarda-roupa e scenarios apropriados.
Mise-en-scène do actor PATO MONIZ
PREÇOS E HORAS DO COSTUME

AMANHÃ: A's 2 horas da tarde — **A Morgadinha de Val-Flor** (ultima em matinée).
A's 8 3|4 da noite — **O Conde de Monte Christo.**

BREVEMENTE: O JUDEU ERRANTE.

PALACE-THEATRE

(South American Tour)
TEMPORADA DE CAFE'-CONCERTO

HOJE! — **Sabbado, 23 de março de 1912** — HOJE!

A'S 9 HORAS EM PONTO

O Successo do dia!!!
Exito! Exito! Exito!
do famoso Chimpanzé, principe

JOSEPH 1º

Ultimas novidades
The Gentleman up to date! O Jantar! Eu bebé, fumo e vai em bycicleta melhor que um homem!
VER PARA CRER!

SALOME'! dansé par Mlle. DARTOIS!

La Miranda Ruffini — La Walesca Léo Deveze, etc., etc.

Brevemente surprehendentes Estréas

Preços e horas do costume - Bilhetes á venda na bilheteria do theatro, das 10 horas da manhã em deante

CIRCO SPINELLI

Companhia Equestre Nacional da Capital Federal — Boulevard de S. Christovão — Director e proprietario, Affonso Spinelli

HOJE Sabbado, 23 de março de 1912 **HOJE**

Grandioso espectaculo!
Extraordinarias attracções!!
Exito e successo das afamadas artistas

Willo and Lillie
Equilibrista de fama mundial
e Wray and Burns
Acrobatas excentricos

Los Therezas
ACROBATAS PARISIENSES

Cardona e William
Extraordinarios parodistas excentricos

Mlle. Conchita Thereza
TRAPEZISTA DE FORÇA DENTAL
(Unica no genero)

Terminará a 2ª parte do espectaculo com a applaudida opereta

CUPIDO NO ORIENTE

de **Benjamin de Oliveira** e **David Carlos.**

AVISO—Na proxima semana novas estréas. —**Amanhã.** Grande e variada funcção.

EMPRESA PASCHOAL SEGRETO

ESPECTACULOS POR SESSÕES

HOJE ***Sabbado, 23 de março de 1912*** **HOJE**

No Theatro S. José

Companhia nacional, de que faz parte a distincta actriz brasileira CINIRA POLONIO — Direcção scenica do actor Domingos Braga. Maestro director da orchestra José Nunes

Sal fino e pimenta em boa dose!

A's 7, ás 8 3|4 e ás 10 1|2 da noite

A mais completa victoria do theatro popular!

120ª, 121ª, e 122ª representações da engraçadissima revuette carnavalesca

Zé Pereira

A Dama Chic—CINIRA POLONIO
Momo — ALFREDO SILVA

Os tres grandes clubs carnavalescos em scena: LAURA e MATTOS, CECILIA e MACHADO, PEPA e ASDRUBAL.

Peça alegre! Peça carnavalesca!

As chinezas no Rio!

Amanhã em matinée e á noite, **Zé Pereira**

NO PAVILHÃO INTERNACIONAL

Companhia Popular do Theatro da rua dos Condes, de Lisboa

A's 8 e ás 10 horas da noite

Ultimas representações!

Pela 158ª e 159ª vezes da hilariante revista

Já te pintei!

Ampliada com os novos quadros

O CLUB dos CLUBS

Dedicado aos tres grandes clubs carnavalescos e OS FESTEJOS D'OUTUBRO. Vinte coristas senhoras. Deliciosa musica. **Grande successo do Zé Branduras e do seu compadre Mathias que tem sempre piadas novas**

O FADO DO RUFIA

Amanhã em matinée e á noite, **JA' TE PINTEI**. A seguir, **Cerco á dama**, opereta-revista de costumes portuguezes.

A Empresa previne que, sendo os espectaculos por sessões, os numeros dos clubs serão, no maximo, cantados tres vezes.

Preços de cinema

CINEMA IDEAL

Teleph. 1937. End. Telegr.—IDEAL — 60, Rua da Carioca, 62. *Empresa M. Pinto.*

HOJE Bello e grandioso programma **HOJE**

Primeira exhibição de dois sensacionaes films de grande metragem

PASSARO SEM REFUGIO

Deslumbrante film da laureada fabrica NORDISK-FILM, com 1.200 metros de extensão, dividido em 3 partes

O Ideal no seu proposito de dar aos seus frequentadores films condignos de suas ultimas exhibições, tem a satisfação de apresentar hoje mais esta grandiosa creação da NORDISK:

CASAMENTO A' MEIA-NOITE

Emocionantissimo drama com 800 metros, dividido em 2 partes. Scenas da vida real. 1º film da serie Excelsior da fabrica Gaumont

Completa o programma o film comico

ROBINET GREVISTA

TERÇA-FEIRA—Dois sensacionalissimos films em um só programma:

O morto-vivo ou o **RESUSCITADO**—Monumental drama com **1.200 metros**, dividido em **5 partes** da serie Excelsior, da fabrica GAUMONT, **e A Venus** Grandioso drama com 1.000 metros, dividido em 2 partes, de NORDISK.

CINEMA AVENIDA

MATINE'E ●●●● HOJE ●●●● SOIRE'E

Magnifica orchestra dirigida pelo maestro PERRONE

SOBERBO PROGRAMMA NOVO, de esplendidos films americanos, inegualaveis em belleza e arte

A MARTYR DA CRUZ VERMELHA

NAS LINHAS DE FOGO DE TRIPOLI

Triste e veridica tragedia de amor, tirada do natural no campo de batalha, onde se vê o bombardeio das posições turcas por um aviador italiano e a quéda do apparelho attingido por uma bala.

Vitagraph Co. of America.

A GATA BORRALHEIRA

Deliciosa comedia ao ar livre — **Edison—N. York**

INNOCENCIA SALVADORA

Commovente episodio dramatico — **Vitagraph—N. York**

A ROSA BRANCA

Mimoso film sentimental, com lindas paizagens naturaes — **Lubin—N. York**

UM CASAMENTO GORADO

Alegre comedia americana — **Biograph—N. York**

CINEMA-THEATRO RIO BRANCO

Avenida Gomes Freire, 13 a 21 — Empresa William & C.

Grande companhia nacional de magicas, revistas e operetas — Director e ensaiador, Brandão (o popularissimo) — Regente da orchestra, maestro Paulino do Sacramento

HOJE! — Sabbado, 23 de março de 1912 - HOJE!...

INEGUALAVEL SUCCESSO!...

3 sessões! As 27ª, 28ª e 29ª representações do hilariantissimo vaudeville em 3 actos poema original de JOÃO SILVESTRE e JOÃO DO PALCO:

O TIRO FEMININO!...

Mise-en-scène do actor **BRANDÃO**

Partitura original do maestro **Paulino do Sacramento**

TOMA PARTE TODA A COMPANHIA!...

Os espectaculos terão começo ás 7.30, 8.50 e 10.20

Estupendo guarda-roupa da conhecida casa STORINO!... Novissimos adereços de J. COSTA. Riquissimos scenarios de JAYME SILVA e EMILIO SILVA! Contra-regra DOMINGOS GUIMARÃES.

Peça exclusivamente para familias, pela leveza com que se succedem as situações de um comico irresistivel, obedecendo á maxima moralidade!

Cadeiras numeradas, 1$500; cadeiras de 1ª, 1$000; de 2ª, 500 réis.

Os bilhetes á venda das 11 horas em diante.

Hoje e sempre — **O TIRO FEMININO!...**

A seguir—**FO'RA DOS TRILHOS**, de **João Claudio.**

Amanhã, domingo, 24—Grande matinée dedicada ás exmas. familias.

CINEMA ODEON

Alugam-se films de todos fabricantes, preços va[...] — Ultimas novidades de Milano Films Gaumont e Cines

EMPREZA ZAMBELLI & C. — Endereço telegraphico "ODEON"

Unica concessionaria para todo o Brasil da Milano-Film — Exclusividade de Cines e Gaumont

Muita luz e ventilação. Na soirée, no vasto salão de espera, tocará um harmonioso sexteto composto de habeis professores. Conforto e elegancia

HOJE Soberbo e artistico programma HOJE
Verdadeiro successo — Films de escól

SELECCIONAMOS OS DOIS TRABALHOS ABAIXO

BODA NOCTURNA

Grandiosa concepção cinematographica de Gaumont, que se impõe não só pela originalidade do entrecho como pela impeccavel execução e mise-en-scene, 800 metros de extensão em 2 partes

500 metros **NAPOLEÃO** 500 metros — O seu consorcio com JOSEPHINA BEAUHARNAIS. — Acção historica, um dos feitos domesticos do immortal imperador que nada tem de commum com os episodios até hoje apresentados. Peça de grande espectaculo de luxuosa encenação e inexcedivel desempenho, da afamada casa Cines.

DIABRURAS DE BE'BE' Hilariante comedia pelo menino Abelardo

Gaumont-Journal 9 - Ultimos e sensacionaes acontecimentos mundiaes, destacando-se a moda de Paris.

Na proxima semana da casa GAUMONT — **Um dos maiores successos — MORTO VIVO**

Cinematographo Parisiense

FILIAES: Rua da Imperatriz 63, Recife, Rua dos Andradas 281, Porto Alegre. Onde alugam-se e vendem-se films e apparelhos cinematographicos, para o norte e Sul do Brasil.

ESCRIPTORIOS: Avenida Rio Branco, 183 — Rio. Alugam-se e vendem-se films e apparelhos cinematographicos. Rue Grétry, 3 — Paris. Escriptorio de Representação

Proprietario, J. R. STAFFA — **Avenida Rio Branco, 179**

HOJE *23 DE MARÇO DE 1912* HOJE

MIMOSO E ARTISTICO PROGRAMMA

Segunda exhibição do extraordinario film de ***Nordisk,*** com 1.200 metros concatenados em 3 partes

PASSARO SEM REFUGIO

Cujo successo hontem alcançado veio constatar o fino gosto que preside á escolha da todas as nossas peças de arte. Descripção detalhada nos salões.

2ª parte: DISTANTE DO NORTE — Belissima fita natural de NORDISK-FILM em cuja acção os srs. espectadores assistirão o perpassar de scenas como si fossem presentes no local

3ª parte: RUBINET CREVISTA — FILM COMICO DE AMBROSIO

Como extra na matinée - THOMAZ DE CHATERTON - O grande poeta inglez, é o heróe desta peça. Ambrosio, um dos artistas que o são, sem o saberem, teve desta concepção dramatica um verdadeira creação artistica.

Na proxima sessão da moda - VENUS - Peça de elevada concepção artistica, da laureada FABRICA NORDISK.

ILEGIVEL·
MUTILADO
MELHOR EXEMPLAR ENCONTRADO